



MINISTERO DELLE FINANZE

DIREZIONE GENERALE DEL CATASTO E DEI SERVIZI TECNICI ERARIALI

MOD. B (Nuovo Catasto Edilizio Urbano)

**Lire
20**

NUOVO CATASTO EDILIZIO URBANO

(R. DECRETO-LEGGE 13 APRILE 1939, N. 652)

Planimetria dell'immobile situato nel Comune di LENO Via della Repubblica

Ditta

Allegata alla dichiarazione presentata all'Ufficio Tecnico Erariale di BRESCIA

Schedo N. 0584683

40 pp. 2735/v

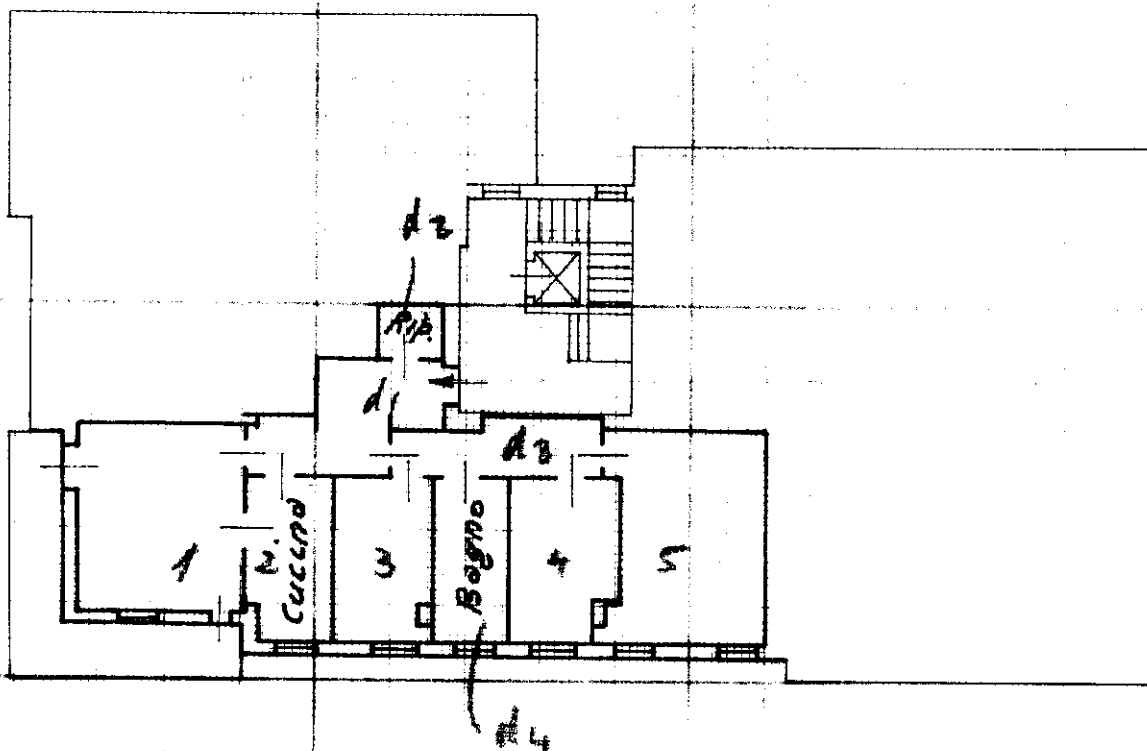

Piano Secondo

4. 3.00

ORIENTAMENTO

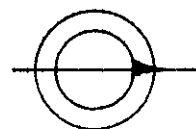

SCALA DI 1. 200

SPAZIO RISERVATO PER LE ANNOTAZIONI D'UFFICIO

DATA

PROT. N°



Compilata dal GEOMETRA PEROTTI
(Titolo, nome e cognome del tecnico)

BATTISTA

Iscritto all'Albo dei GEOMETRI

della Provincia di BRESCIA

DATA 15-3-1971

Firma: Lerotti Battista

Mappa catastale e tipologia carta catastale

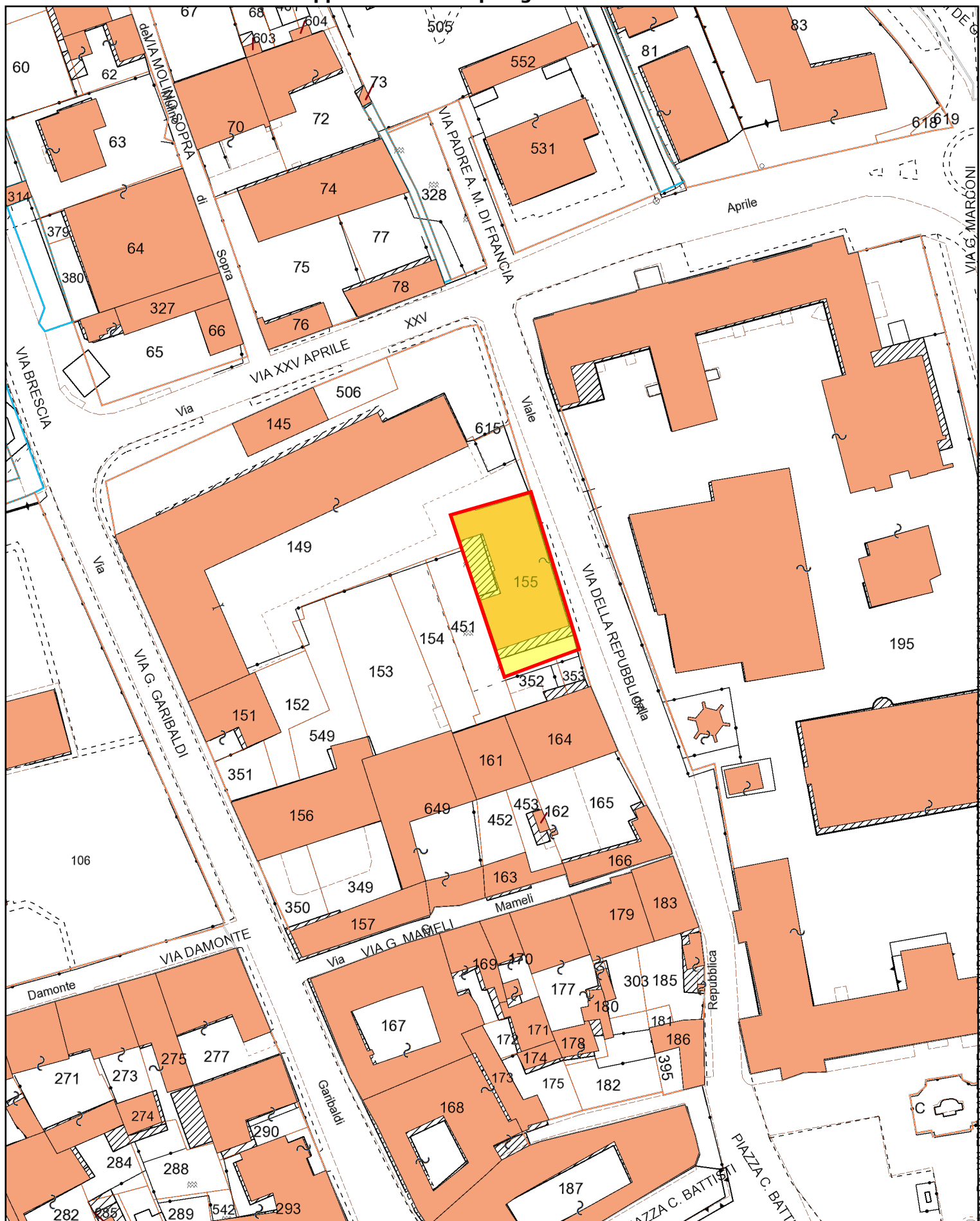

30m

1:1.000