

Fronte Sud

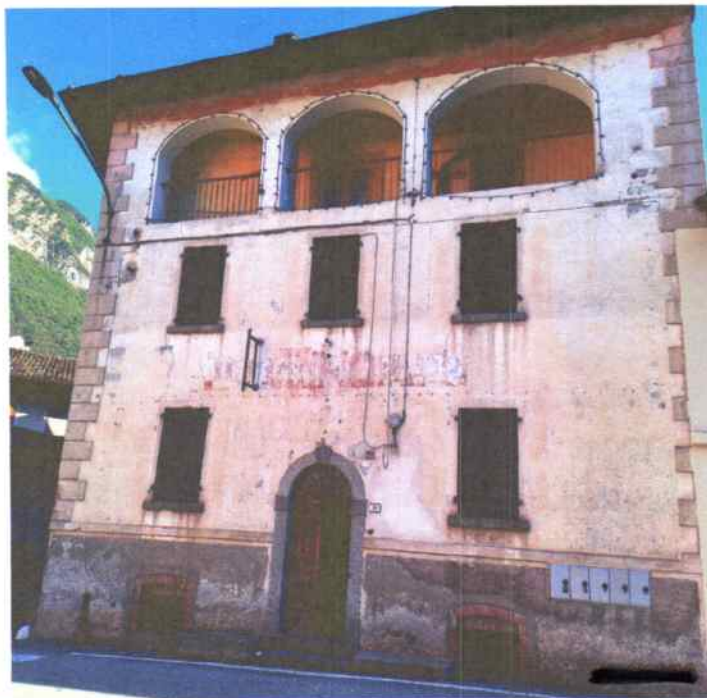

Fronte Sud/Ovest



Fronte Nord



ARCH. DONATELLA RIZZI
ORD. ARCH. AS N. 988
BRESCIA - VIA ROSE 3/F



Ingresso comune
da Via V. Veneto

Disimpegno comune Piano Rialzato



Vano scala comune

ARCH. DONATELLA RIZZI
ORD. ARCH. RS N. 986
BRESCIA - VIA ROSE 3/F





Pranzo

Cucina

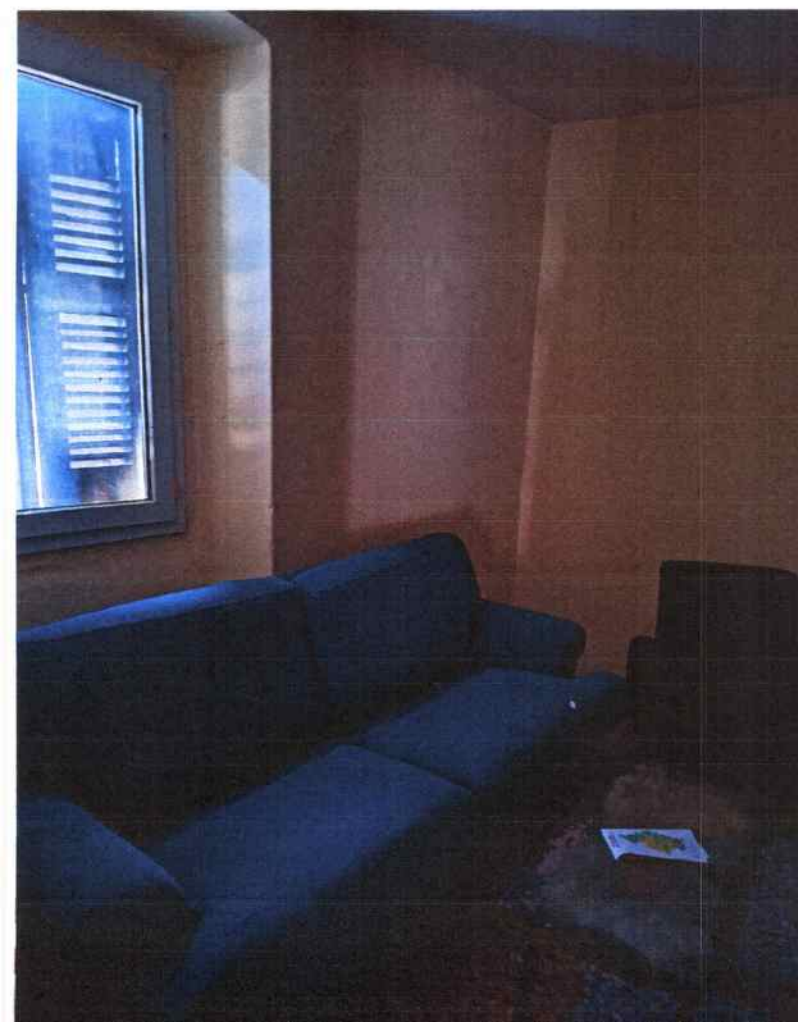

Soggiorno

ARCH. DONATELLA RIZZI
ORD. ARCH. DS N. 986
BRESCIA - VAL ROSE. 3/1



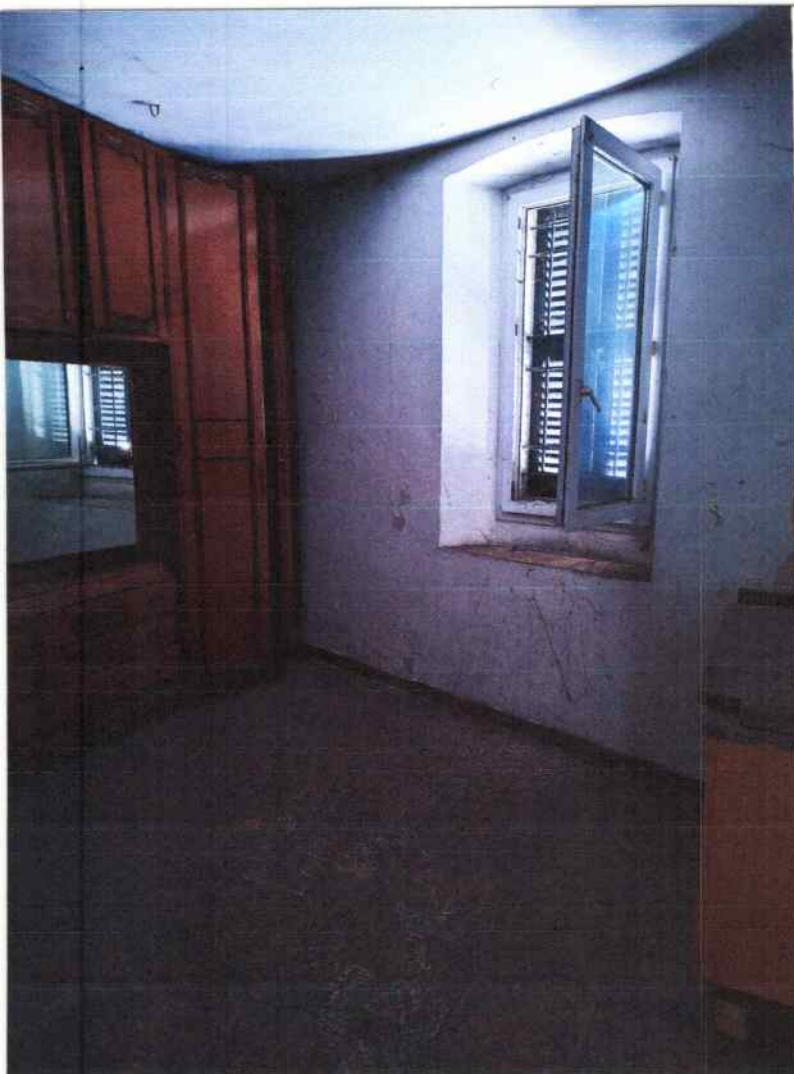

Camera



Bagno

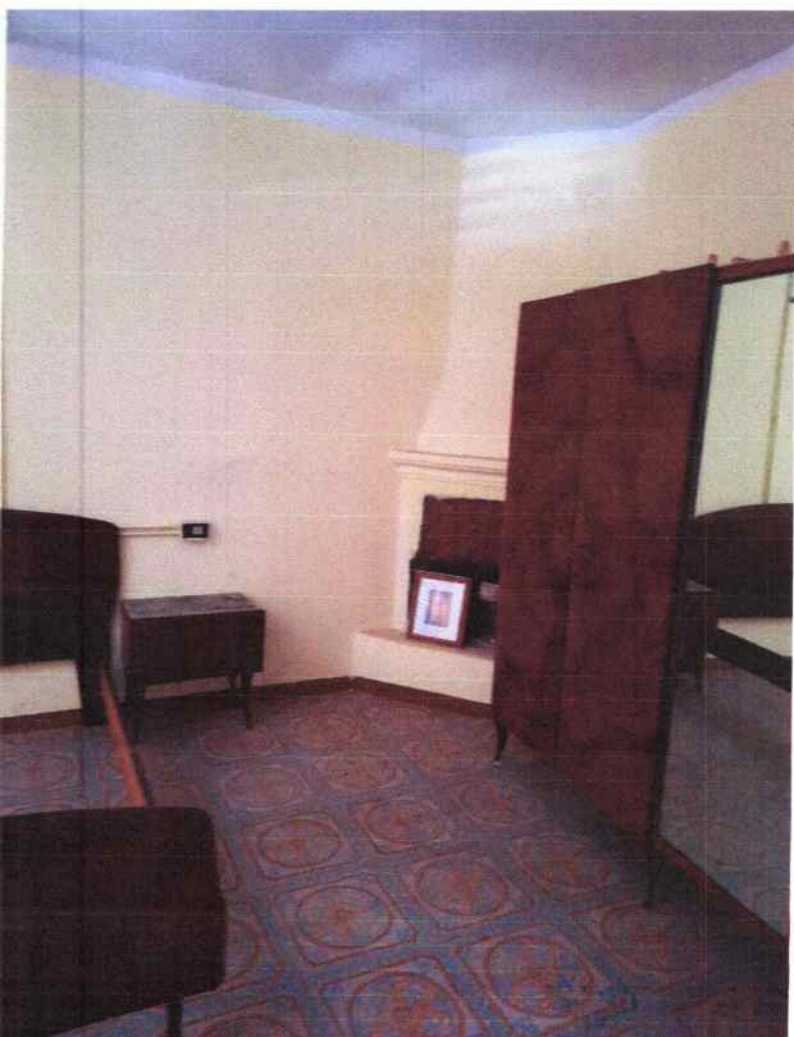

Camera

ARCH. DONATELLA RIZZI
DEL. ARCH. RS P
BRESCIA - VIA ROSA



Ingresso al Piano Seminterrato
Via Patrioti, n. 2



Ingresso interno
con bussola

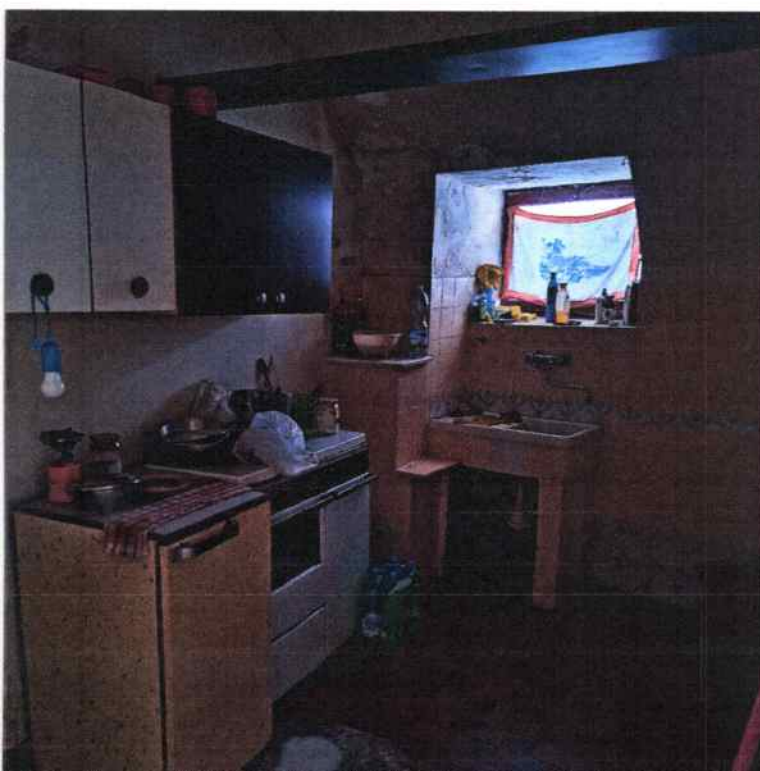
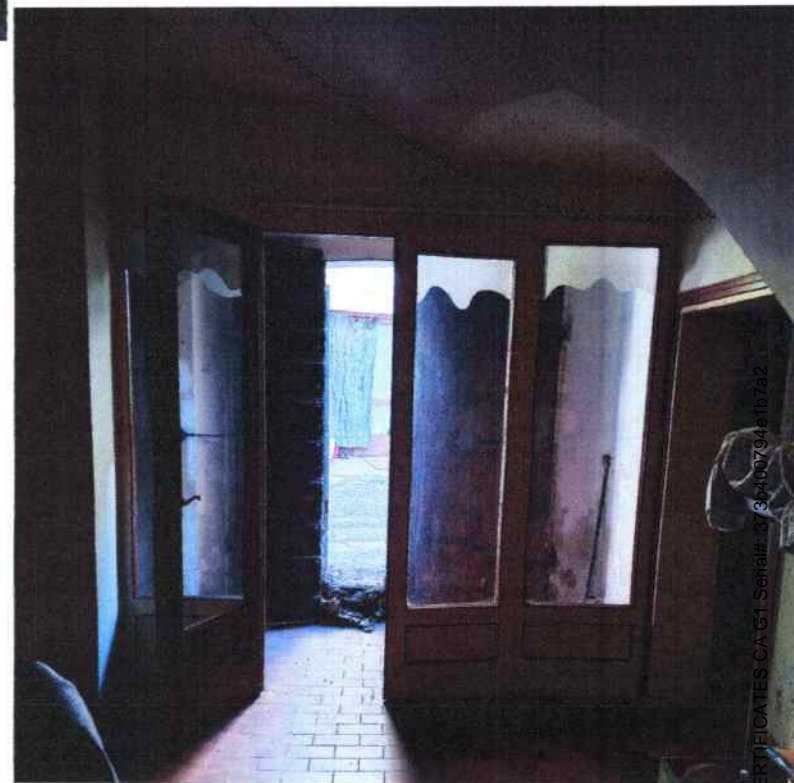

Primo locale
ex cucina

ARCH. DONATELLA RIZZI
ORD. ARCH. DS N. 986
BRESCIA - VAL ROSE 3/F



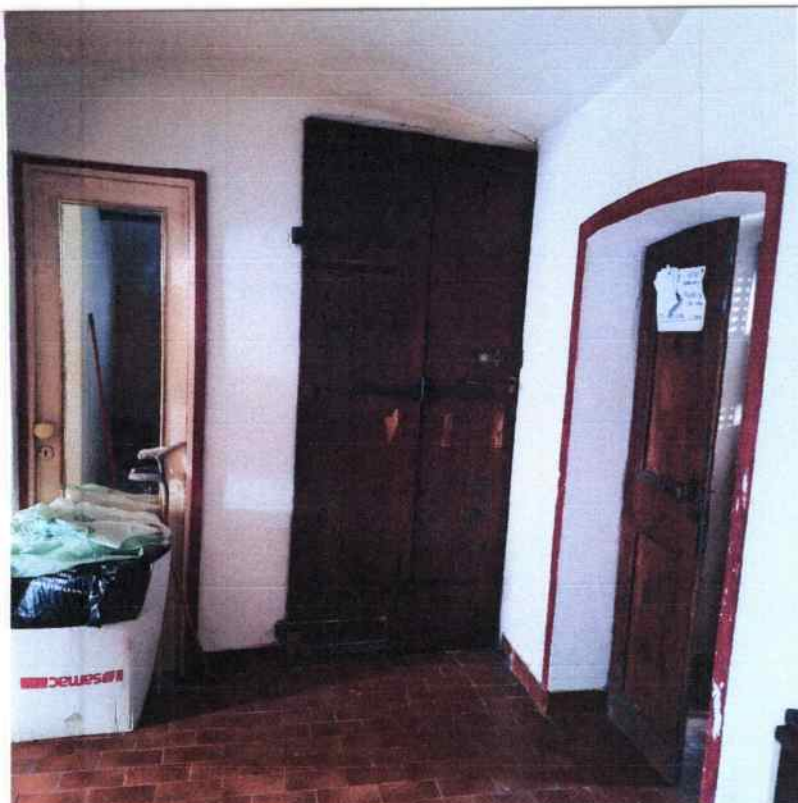

Accesso alla scala
comune chiuso

Disimpegno

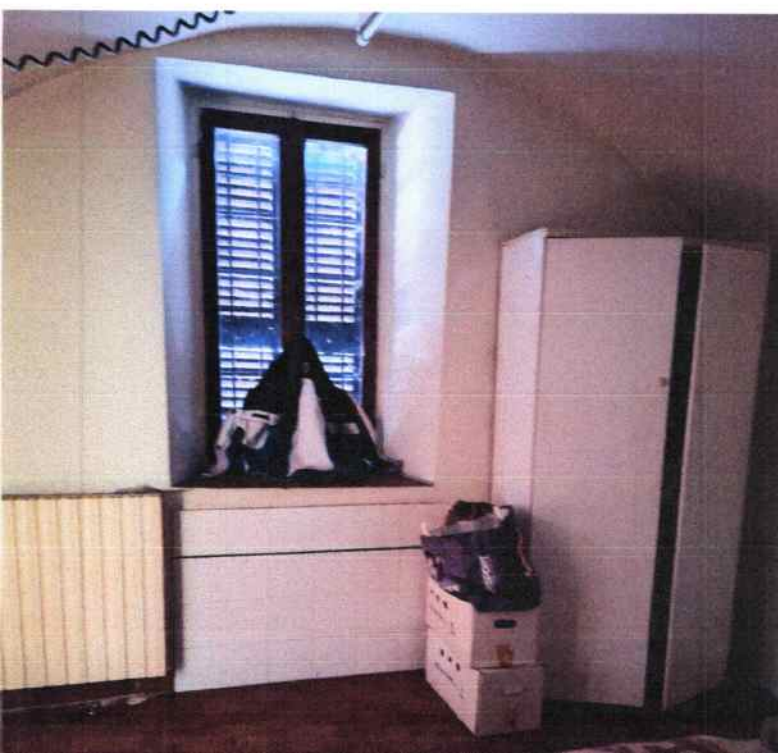

Secondo locale
ex camera

ARCH. DONATELLA RIZZI
ORD. ARCH. BS N. 986
BRESCIA - VAI ROSE 3



Terzo locale
adibito a magazzino



Quarto locale
magazzino con bagno

ARCH. DONATELLA RIZZI
ORD. ARCH. BS N. 986
BRESCIA - VAL ROSE 3/F

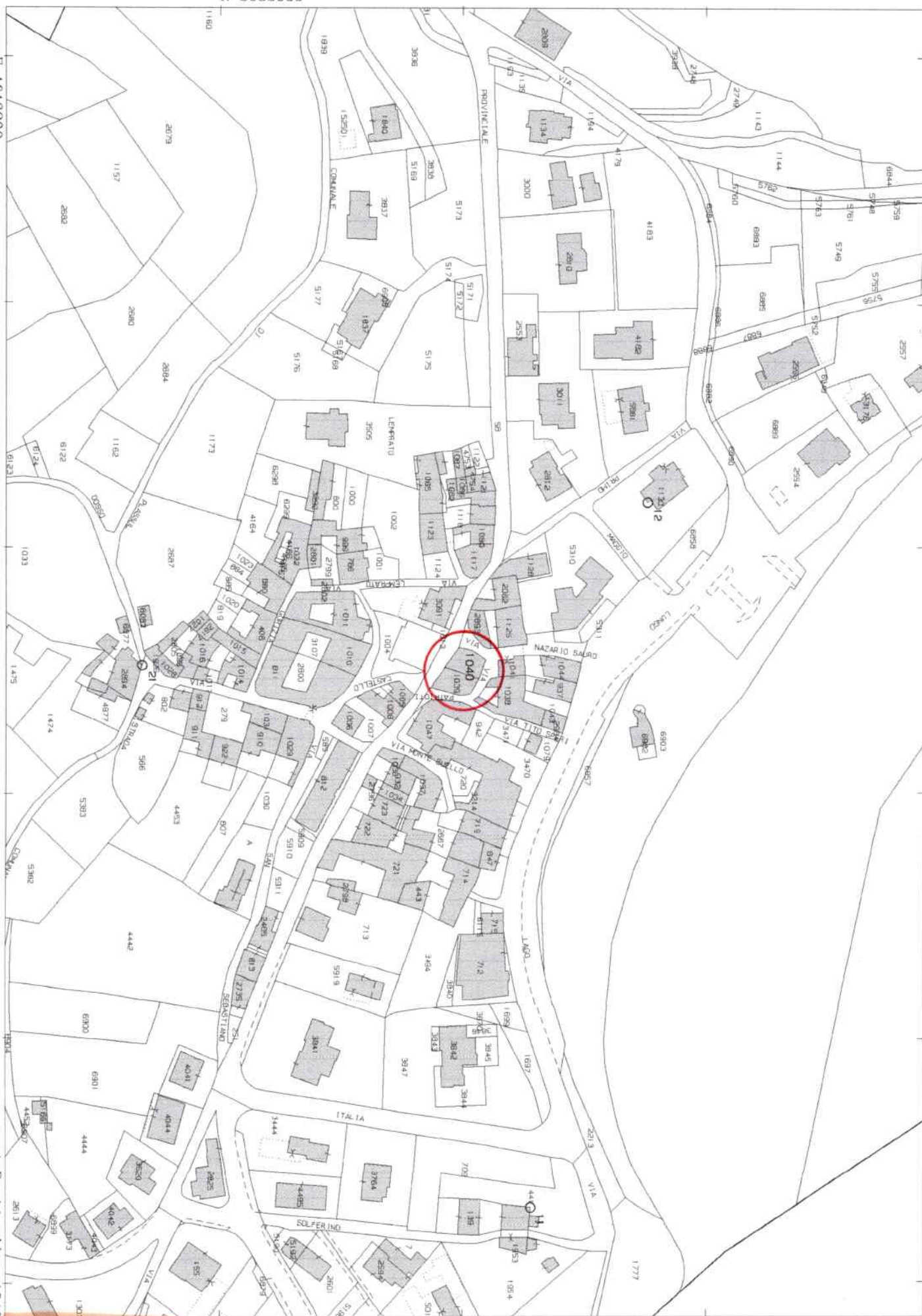

Comune: (BS) IDRO
Foglio: 15

Scala originale: 1:2000 19-Sep-2024 16:39:23
Dimensione cornice: 534.000 x 378.000 metriProtocollo pratica T314437/2024

19-Sep-2024 16:39:23

MODULARIO
P. - Cat. E. T. - 218



MINISTERO DELLE FINANZE

DIREZIONE GENERALE DEL CATASTO E DEI SERVIZI TECNICI ERARIALI

(n. 713/V cat.)
Mod. B (Nuovo Catasto Edilizio Urbano)

NUOVO CATASTO EDILIZIO URBANO

(R. DECRETO - LEGGE 15 APRILE 1919, n. 602)

Planimetria dell'immobile situato nel Comune di **IDRO** Via **Vittorio Veneto**
Ditta **[REDACTED]**
Allegato alla dichiarazione presentata all'Ufficio Tecnico Erariale di **Scheda N. I - 043349**
PARTITA n° 408

MANO RIALZATO

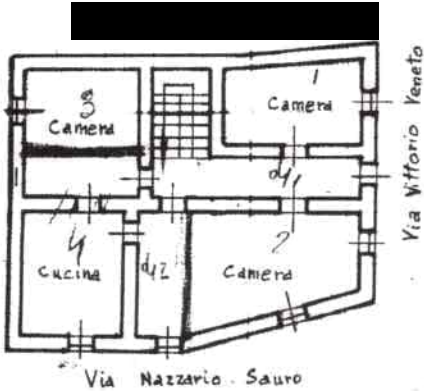

ORIENTAMENTO



SCALA DI 1:200

Spazio riservato per le annotazioni d'Ufficio		DATI DEL CATASTO TERRENI DOVE È SORTA LA NUOVA COSTRUZIONE	
DATA	28-4-72	Numero della partita	408
PROT. N°	343	Sezione o Comune censuario	IDRO
		Foglio	B
		Numero di mappa	1040
		Subalterno	1

Compilata dal **Geom. GIACOMO GASPARI**
(Firma, nome e cognome del tecnico)
Iscritto all'Albo dei **GEOMETRI n° 1508**
della Provincia di **BRESCIA**
DATA **27/4/1972**
Firma: **G. Gasparini**

f. apollonio e c.

Ultima planimetria in atti

MODULARIO
F. rig. rend. 487



MINISTERO DELLE FINANZE

DIREZIONE GENERALE DEL CATASTO E DEI SS.TT.EE.

CATASTO EDILIZIO URBANO (RDL 13-4-39, n. 652)

MOD. 5N (CEU)

LIRE
250

Planimetria di u.i.u. in Comune di **IDRO** via **PATRIOTI** civ. **1040**

PIANO SEMINTERRATO

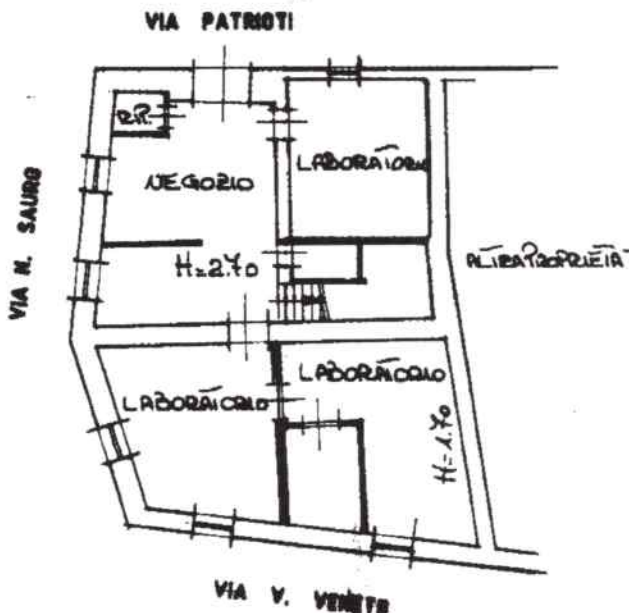

**ESTRATTO MAPPA
N.C.E.U. FG. 8**

PIANO RIALZATO

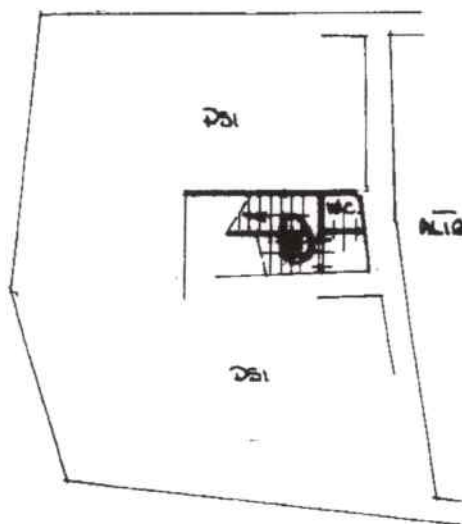

ORIENTAMENTO



SCALA DI 1:200

Dichiarazione di N.C. ☐
Denuncia di variazione ☒

Compilata dal **GEOMETRA**
ANGELO QUARESMINI
(titolo, cognome e nome)

RISERVATO ALL'UFFICIO

Data presentazione: 05/03/1988 - Data: 26/09/2024 - n. T336774 - Richiedente: RZZDTL55A54B157K

Totale schede **1040** sub. **5**

F. **1040** sub. **5**

della provincia di **BRESCIA** n. **2414**
data **5.03.88** Firma



- 5 MAR. 1988

prof. 6492

Catasto di Fabbricati - Situazione al 26/09/2024 - Comune di IDRO (E280) - Foglio 15 - Particella 1040 - Subaltemo 5 - VIA PATRIOTI Piano S1