Ultima planimetria in atti
Data: 02/12/2024 - n. T131256 - Richiedente: PEAPGL43C31D0821
Totale schede: 1 - Formato di acquisizione: A3(297x420) - Formato stampa richiesto: A4(210x297)

Agenzia del Territorio
CATASTO FABBRICATI
Ufficio provinciale di
Brescia

Scheda n. Scala 1: 500

Dichiarazione protocollo n. 000033579 del 28/01/2002 Planimetria di u.i.u. in Comune di Rodengo-saiano Via Monticella civ.	Identificativi Catastali: Sezione: NCT Foglio: 1 Particella: 87 Subalterno: 2
Compilata da: Adami Ricci Piergiuseppe Iscritto all'albo: Geometri Prov. Brescia N. 3083	

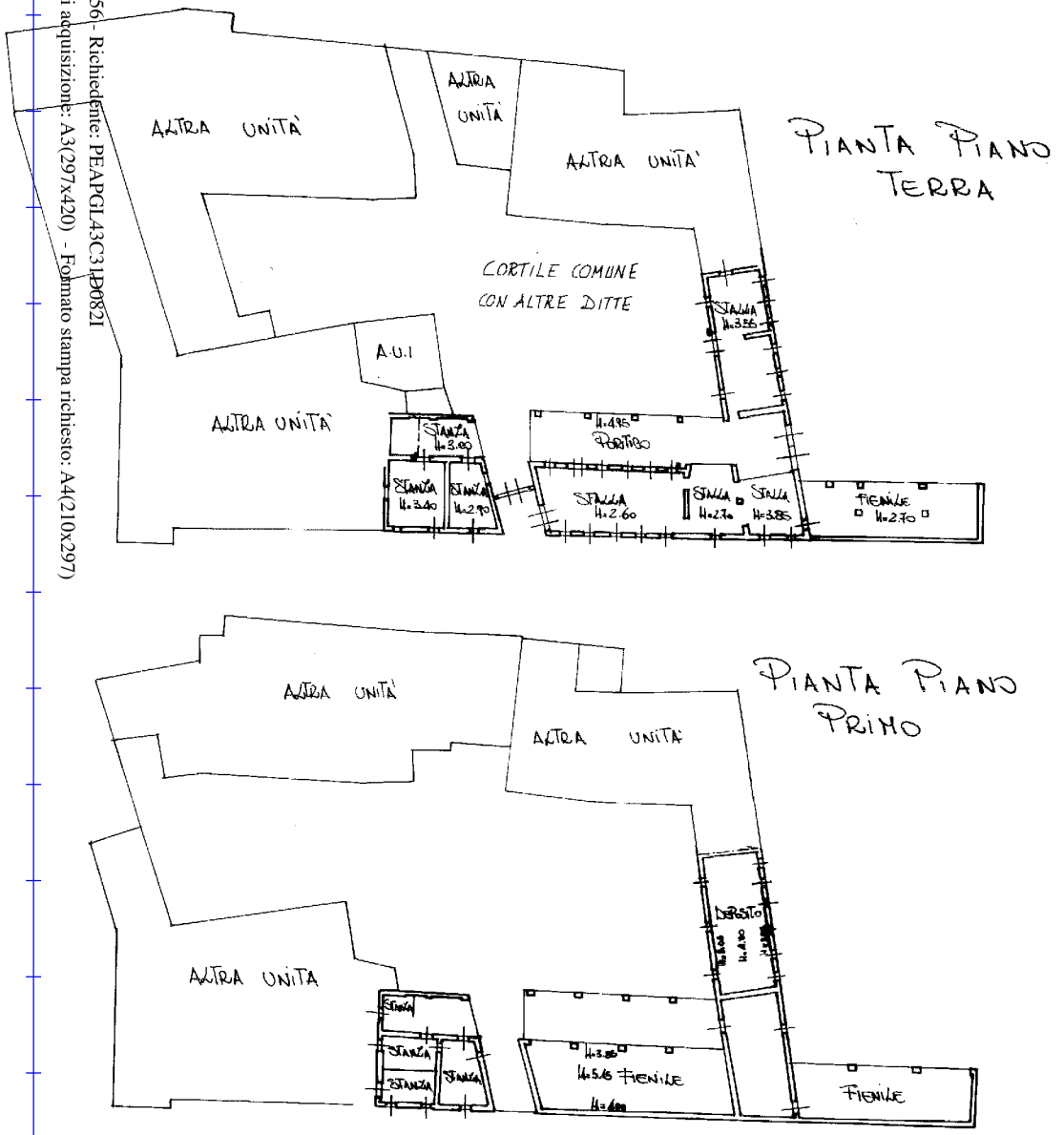

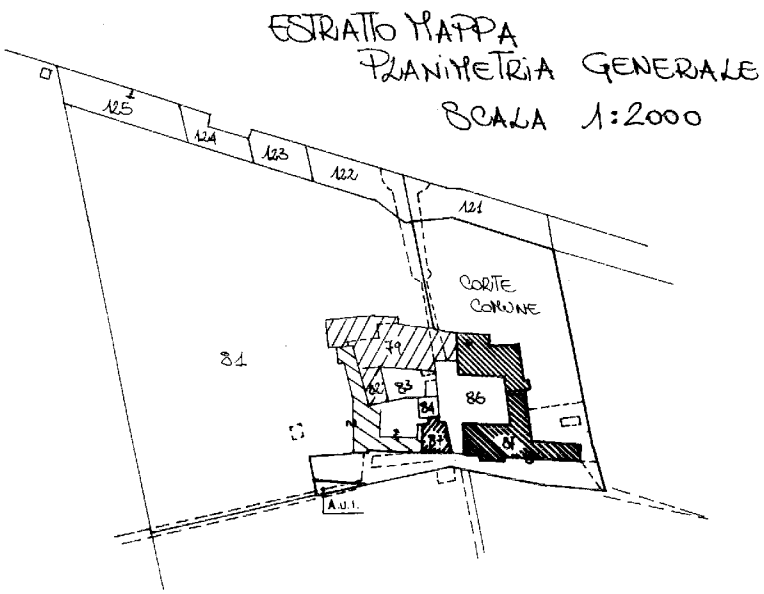

10 metri

Firmato Da: IMAROTTA BASILE Emesso Da: INFOCERT QUALIFIED ELECTRONIC SIGNATURE CA 3 Serial#: 1edd8b7

Data: 02/12/2024 - n. T131256 - Richiedente: PEAPGL43C31D0821