DOTT. ARCH. RACHELE CHIERIGHINI
Ordine degli Architetti Brescia n° 1592
Albo Consulenti Tecnici del Tribunale – Brescia –
Via San Michele 20 25040 Calino di Cazzago S.M (BS)
Tel. 030.7751629 – Cell. 3394290564 – Fax 1782736513
email: rachele.chierighini@tiscali.it – email Certificata : rachele.chierighini@archiworldpec.it

T R I B U N A L E DI B R E S C I A

ESECUZIONE IMMOBILIARE n. 411/2024

ALLEGATO N° 1

DOCUMENTAZIONE FOTOGRAFICA

* * * *

DOTT. ARCH. RACHELE CHIERIGHINI
Ordine degli Architetti Brescia n° 1592
Albo Consulenti Tecnici del Tribunale – Brescia –
Via San Michele 20 25040 Calino di Cazzago S.M (BS)
Tel. 030.7751629 – Cell. 3394290564 – Fax 1782736513
email: rachele.chierighini@tiscali.it – email Certificata : rachele.chierighini@archiworldpec.it

COMUNE DI CHIARI (BS)

Il sottoscritto Arch. Rachele Chierighini

AUTOCERTIFICA

che la documentazione fotografica, eseguita con metodo digitale di seguito riportata, rappresenta la situazione reale e che non vi sono modifiche o manipolazioni elettroniche.

Il C.T.U

Timbro e firma

Arch. Rachele Chierighini

1. VIA PRINCIPIO N. 8 CHIARI (BS), **FG. 1 MAPPALE 64 – CASEIFICIO SCHEDA 6**

PROSPETTO OVEST CON CORTE ESCLUSIVA

INGRESSO-SALA LAVORAZIONI

UFFICI

CELLE REFRIGERAZIONE

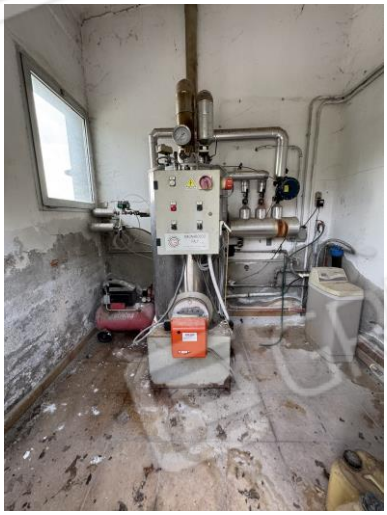

LOCALE TECNOLOGICO

DOTT. ARCH. RACHELE CHIERIGHINI
Ordine degli Architetti Brescia n° 1592
Albo Consulenti Tecnici del Tribunale – Brescia –
Via San Michele 20 25040 Calino di Cazzago S.M (BS)
Tel. 030.7751629 – Cell. 3394290564 – Fax 1782736513
email: rachele.chierighini@tiscali.it – email Certificata : rachele.chierighini@archiworldpec.it

CONCIMAIA

DEPOSITO

PADDOCK-TETTOIA

PROSPETTO SUD

2. VIA PRINCIPIO N. 8 CHIARI (BS), FG. 1 **MAPPALE 91, STALLA-MUNGITURA- SCHEDA 4**

SALA MUNGITURA E STALLA

STALLA

DOTT. ARCH. RACHELE CHIERIGHINI
Ordine degli Architetti Brescia n° 1592
Albo Consulenti Tecnici del Tribunale – Brescia –
Via San Michele 20 25040 Calino di Cazzago S.M (BS)
Tel. 030.7751629 – Cell. 3394290564 – Fax 1782736513
email: rachele.chierighini@tiscali.it – email Certificata : rachele.chierighini@archiworldpec.it

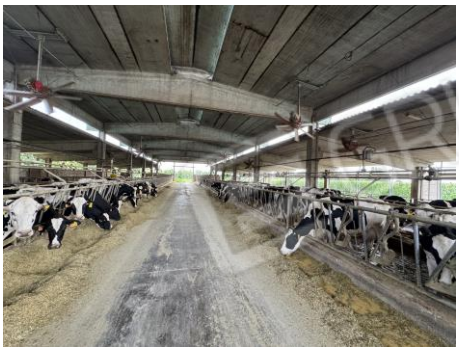

STALLA

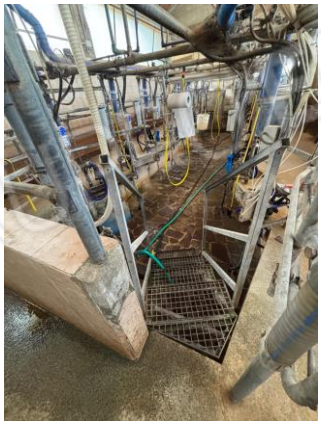

ZONA DI ATTESA SALA MUNGITURA

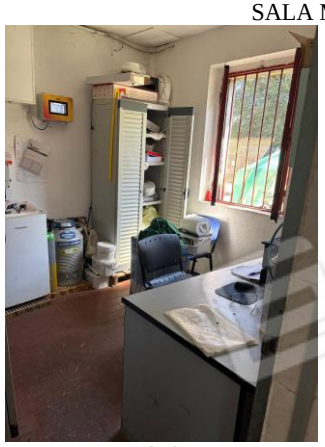
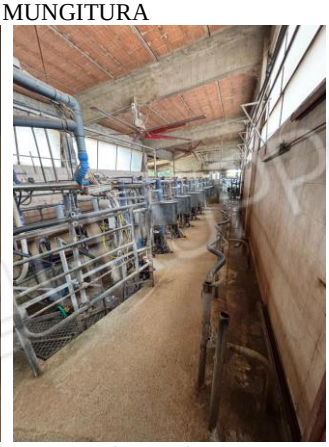

SALA MUNGITURA UFFICIO MUNGITURA

TETTOIA DA SANARE

DOTT. ARCH. RACHELE CHIERIGHINI
Ordine degli Architetti Brescia n° 1592
Albo Consulenti Tecnici del Tribunale – Brescia –
Via San Michele 20 25040 Calino di Cazzago S.M (BS)
Tel. 030.7751629 – Cell. 3394290564 – Fax 1782736513
email: rachele.chierighini@tiscali.it – email Certificata : rachele.chierighini@archiworldpec.it

3. VIA PRINCIPIO N. 8 CHIARI (BS), FG. 1 **MAPPALE 115 – BOX VITELLI - SCHEDA 10**

BOX VITELLI DA SANARE

4. VIA PRINCIPIO N. 8 CHIARI (BS), FG. 1 **MAPPALE 115 – PESA - SCHEDA 9**

PESA DA SANARE

5. VIA PRINCIPIO N. 8 CHIARI (BS), FG. 1 **MAPPALE 93 - TETTOIA RICOVERO MUCCHE - SCHEDA 2**

PROSPETTO SUD

DOTT. ARCH. RACHELE CHIERIGHINI
Ordine degli Architetti Brescia n° 1592
Albo Consulenti Tecnici del Tribunale – Brescia –
Via San Michele 20 25040 Calino di Cazzago S.M (BS)
Tel. 030.7751629 – Cell. 3394290564 – Fax 1782736513
email: rachele.chierighini@tiscali.it – email Certificata : rachele.chierighini@archiworldpec.it

6. VIA PRINCIPIO N.8 CHIARI (BS), FG. 1 **MAPPALE 39 SUB. 3 - SCHEDA 5**

PROSPETTO EST

PROSPETTO OVEST

CUCINA

SOGGIORNO

CAMERA

BAGNO

SCALA CHE SALE

SOTTOTETTO P1

VANO SCALA

STANZA P2

DOTT. ARCH. RACHELE CHIERIGHINI
Ordine degli Architetti Brescia n° 1592
Albo Consulenti Tecnici del Tribunale – Brescia –
Via San Michele 20 25040 Calino di Cazzago S.M (BS)
Tel. 030.7751629 – Cell. 3394290564 – Fax 1782736513
email: rachele.chierighini@tiscali.it – email Certificata : rachele.chierighini@archiworldpec.it

SOTTOTETTO

PROSPETTO NORD

4. VIA PRINCIPIO N.8 CHIARI (BS), FG. 1 **MAPPALE 39 SUB. 2 - SCHEDA 7**

PROSPETTO SUD

FIENILE 1

DEPOSITO P.T

DEPOSITO P1

FIENILE1

GRANAIO-STALLA

DEPOSITO ATREZZI E FIENILE

DOTT. ARCH. RACHELE CHIERIGHINI
Ordine degli Architetti Brescia n° 1592
Albo Consulenti Tecnici del Tribunale – Brescia –
Via San Michele 20 25040 Calino di Cazzago S.M (BS)
Tel. 030.7751629 – Cell. 3394290564 – Fax 1782736513
email: rachele.chierighini@tiscali.it – email Certificata : rachele.chierighini@archiworldpec.it

5. VIA PRINCIPIO N.8 CHIARI (BS), FG. 1 **MAPPALE 39 SUB. 1 – SCHEDA 1**

PROSPETTO SUD

PROSPETTO NORD

SUD INGRESSO

LOCALI FRONTE SUD

LOCALI DA INSACCO

FIENILE

PROSPETTO OVEST

DOTT. ARCH. RACHELE CHIERIGHINI
Ordine degli Architetti Brescia n° 1592
Albo Consulenti Tecnici del Tribunale – Brescia –
Via San Michele 20 25040 Calino di Cazzago S.M (BS)
Tel. 030.7751629 – Cell. 3394290564 – Fax 1782736513
email: rachele.chierighini@tiscali.it – email Certificata : rachele.chierighini@archiworldpec.it

PROSPETTO OVEST

PROSPETTO EST

PROSPETTO NORD

DEPOSITO ATTREZZI

DEPOSITO FARINE

DEPOSITO ATTREZZI

DOTT. ARCH. RACHELE CHIERIGHINI
Ordine degli Architetti Brescia n° 1592
Albo Consulenti Tecnici del Tribunale – Brescia –
Via San Michele 20 25040 Calino di Cazzago S.M (BS)
Tel. 030.7751629 – Cell. 3394290564 – Fax 1782736513
email: rachele.chierighini@tiscali.it – email Certificata : rachele.chierighini@archiworldpec.it

6. VIA PRINCIPIO N.8 CHIARI (BS), FG. 1 **MAPPALE 39 SUB. 4 - SCHEDA 3**

PROSPETTO NORD

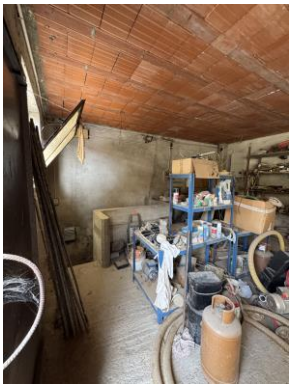

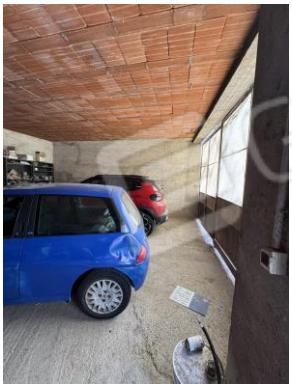

AUTORIMESSA CANTINA

7 VIA PRINCIPIO N.8 CHIARI (BS), FG. 1 **MAPPALE 115 TERRENO – SCHEDA 8**

PARATIE IN C.A PER DEPOSITO SFIBRATO