ALLEGATO 5

ESECUZIONE IMMOBILIARE

n. 72/2026

ESTRATTO ORTOFOTO

ING. SARA SALA
via Volta, Traversa II, n. 1, 25010 San Zeno Naviglio (BS) | mail: ing.sarasala@gmail.com
pec: sara.sala@ingpec.eu | cell. 338.25.61.353

Firmato Da: SARA SALA Emesso Da: ARUBAPEC EU QUALIFIED CERTIFICATES CA G1 Serial#: 6f68ff1bac8fee395df3c19549326cbd



ESTRATTO ORTOFOTO

Immobile sito in via San Zenone, 16 e 18, 25064 Gussago (BS)

Firmato Da: SARA SALA Emesso Da: ARUBAPEC EU QUALIFIED CERTIFICATES CA G1 Serial#: 6f68ff1bac8fee395df3c19549326cbd

Data presentazione: 22/07/1998 - Data: 26/03/2026 - n. T82774 - Richiedente: SLASRA82B44B157D

MODULARIO
F. rig. rend. 497

MINISTERO DELLE FINANZE
DIREZIONE GENERALE DEL CATASTO E DEI SS.TT.EE.

CATASTO EDILIZIO URBANO (RDL 13-4-1939, n. 652)

MOD. BN (CEU)

LIRE 250

Planimetria di u.i.u. in Comune di GUSSAGO via SAN ZENONE civ. 12-14-16

ALLEGATO 06

PIANO TERRA

PROPRIETA [redacted]

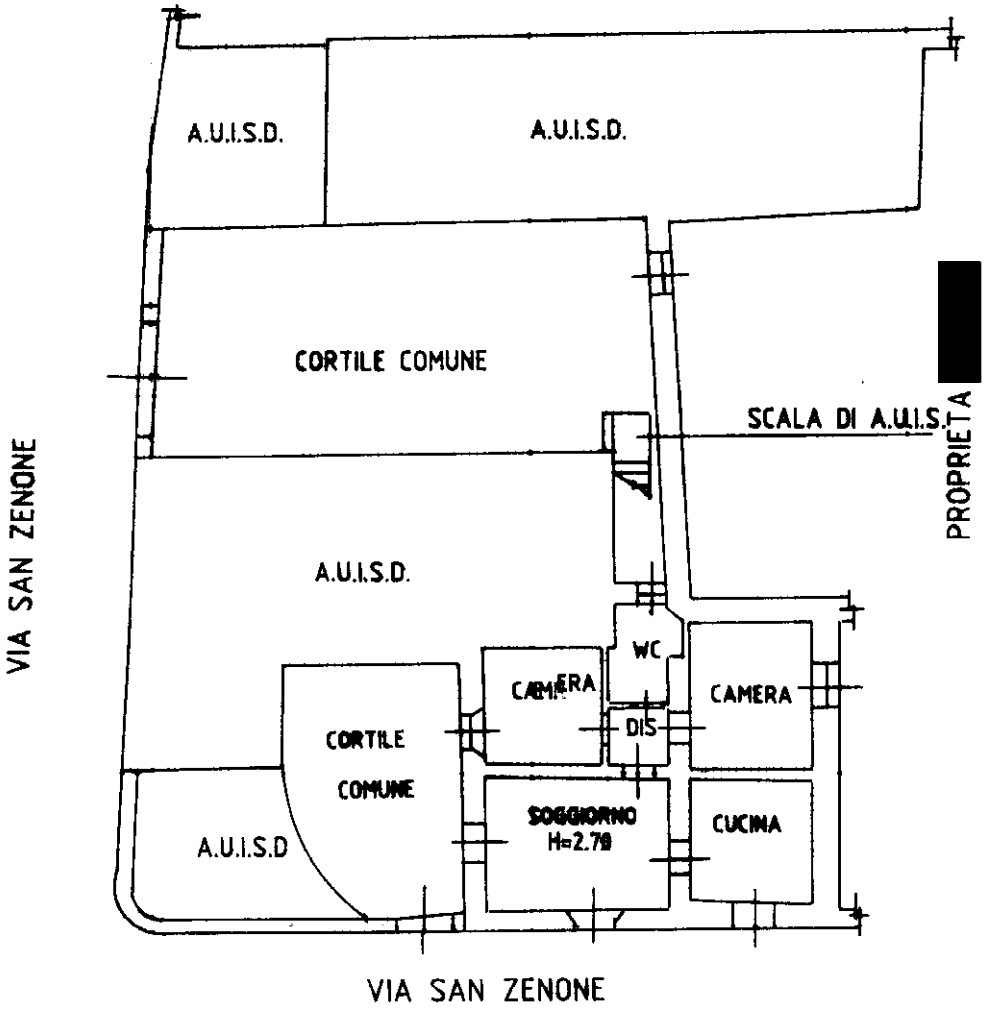

ORIENTAMENTO

SCALA DI 1: 200

Dichiarazione di N.C. ☐
Denuncia di variazione ☒
Ultima planimetria in atti

Identificativi catastali:
F. 15 n. 81 sub 3

Compilata dal Geometra
(Titolo, cognome e nome)
DAVIDE EMANUELE
Geometri
Iscritto all'albo de
Brescia n. 3745

data [illegible] Firma

RISERVATO ALL'UFFICIO

Roma - Istituto Poligrafico e Zecca dello Stato - P.V.

Catasto dei Fabbricati - Situazione al 26/03/2026 - Comune di GUSSAGO(E271) - < Sez. urbana NCT - Foglio 15 - Particella 81 - Subalterno 3 >
10 metri
Firmato Da: [illegible] Emesso Da: [illegible] - Serial#: 6f68ff1bac8fee395df3c19549326cbd

Data presentazione: 22/07/1998 - Data: 26/03/2026 - n. T82774 - Richiedente: SLASRA82B44B157D
Totale schede: 1 - Formato di acquisizione: A4(210x297) - Formato stampa richiesto: A4(210x297)

Data presentazione: 22/07/1998 - Data: 26/03/2026 - n. T82775 - Richiedente: SLASRA82B44B157D

MODULARIO
F. rig. rend. 497

MINISTERO DELLE FINANZE
DIREZIONE GENERALE DEL CATASTO E DEI SS.TT.CC.

MOD. BN (CEU)

CATASTO EDILIZIO URBANO (RDL 13-4-1939, n. 652)

LIRE 250

Planimetria di u.i.u. in Comune di GUSSAGO via SAN ZENONE civ. 18

PIANO TERRA

PROPRIETA' [redacted]

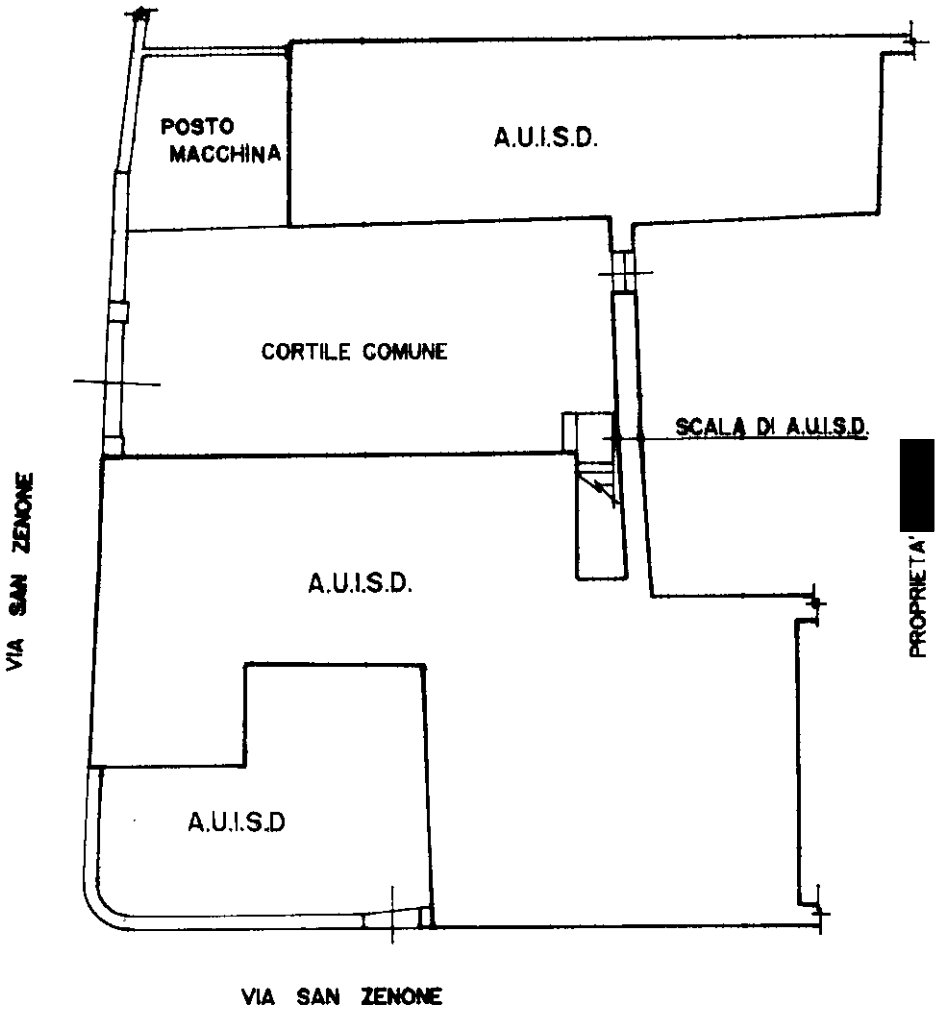

VIA SAN ZENONE

ORIENTAMENTO

SCALA DI 1: 200

Dichiarazione di N.C. ☐
Denuncia di variazione ☒

Identificativi catastali:
F. 15
n. 81 sub. 9

Compilata dal Geometra
(Titolo, cognome e nome)
DAVIDE EMANUELE
Iscritto all'albo dei Geometri
della provincia di Brescia 2745
data 03 LUG 1998
Firma

RISERVATO ALL'UFFICIO

Ultima planimetria in atti

Data presentazione: 22/07/1998 - Data: 26/03/2026 - n. T82775 - Richiedente: SLASRA82B44B157D
Totale schede: 1 - Formato di acquisizione: A4(210x297) - Formato stampa richiesto: A4(210x297)

Catasto dei Fabbricati - Situazione al 26/03/2026 - Comune di GUSSAGO(E271) - < Sez. urbana NCT - Foglio 15 - Particella 81 - Subalterno 9 >
Firmato Da: SLASRA82B44B157D Emesso Da: ARUBAPEC EU QUALIFIED CERTIFICATES CA G1 Serial#: 6f68ff1bac8fee395df3c19549326cbd
Roma - Istituto Poligrafico e Zecca dello Stato - P.V.