

MODULARIO  
F. rig. rend. 487



MINISTERO DELL'ECONOMIA  
DIREZIONE GENERALE DEL CATASTO E DEI SS.TT.EE.  
**CATASTO EDILIZIO URBANO** (R.D. 13-4-1939, n. 652)

MOD. 511 (CEU)

Planimetria di u.i.u. in Comune di RESCALDINA via VIALE XXVI FEBBRAIO civ. 1

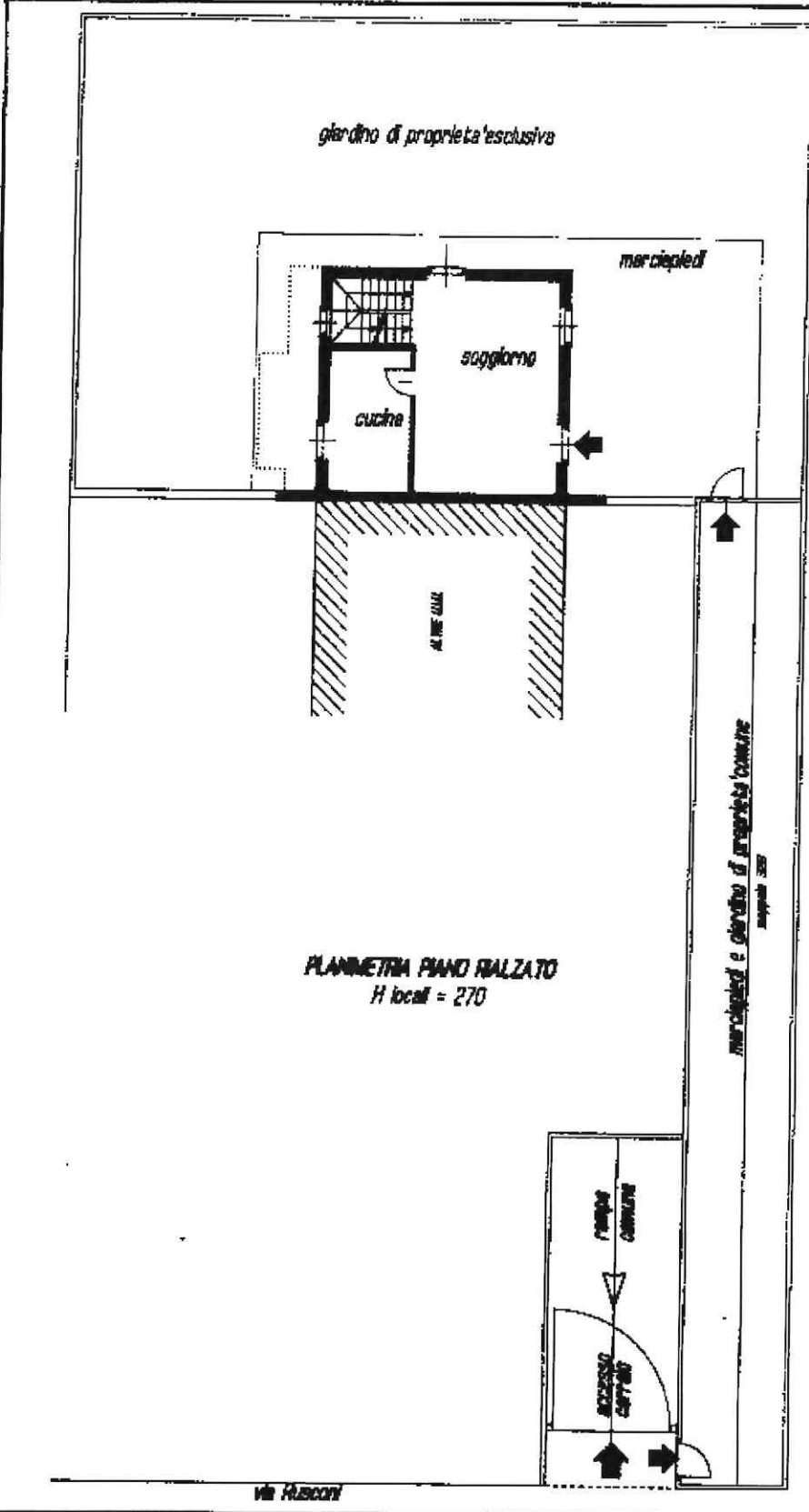

PLANIMETRIA PIANO SEMINTERRATO  
H locali = 240

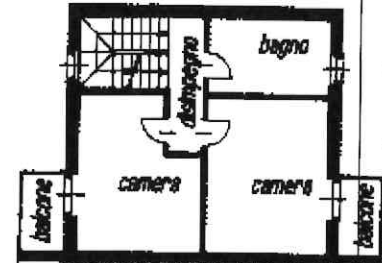

PLANIMETRIA PIANO PRIMO  
H locali = 270



PLANIMETRIA PIANO SOTTOTETTO  
H locali = 260 medie

ESTRATTO MAPPA N.C.T.  
P.L.S. MAPPA 287  
scale 1:1000

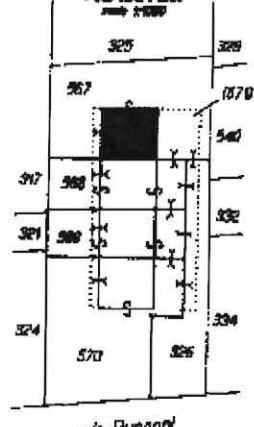

ORIENTAMENTO



SCALA DI 1:200

U.I.U. n. 01  
Catastrofici Fabbricati - Situazione al 19/01/2021 - Comune di RESCALDINA (H240) - Foglio: 3 - Particella: 567 - Subalterno: 1 >  
Firmato da [REDACTED] ARSIS GIOVANNI FABBRICATI

Dichiarazione di N.C.   
Denuncia di variazione   
una planimetria in atti

Compilate dal **ARCHITETTO**  
(Titolo, cognome e nome) **GIUSEPPE LOMBARDI**

RISERVATO ALL'UFFICIO

Data presentazione: 30/01/1993 - Data: 19/01/2021 da **ARCHITETTO**  
Totale schede: 1 - Formato di acquisizione: A4(210x297) - Formato stampa: A4(210x297)  
n. **567** sub. **1**  
data **GEN. 1993** Firma **[REDACTED]**



MODULARO  
F. ng. rend. 497



MINISTERO DELLE FINANZE  
DIREZIONE GENERALE DEL CATASTO E DEI SS.TT.EE.

MOD. BN (CEU)

# CATASTO EDILIZIO URBANO (RDI 13-4-1939, n. 652)

Planimetria di u.i.u. in Comune di RESCALDINA via RUSCONI CLERICI civ. \_\_\_\_\_

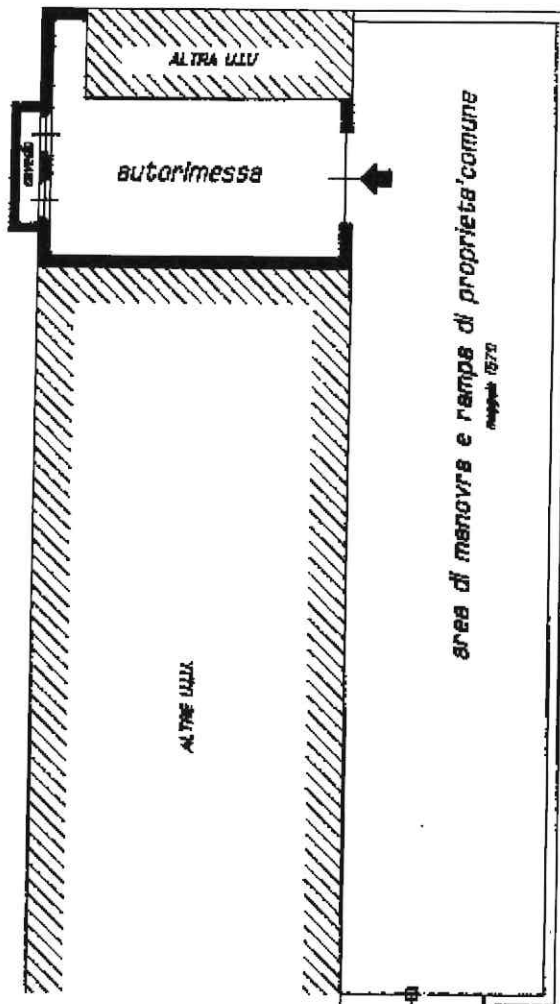

**PLANIMETRIA PIANO SEMINTERRATO**  
H locali = 240

asse via Rusconi

**ESTRATTO MAPPA N.C.T.**  
P.L.S. MAPPA 1567  
M. 1:1000

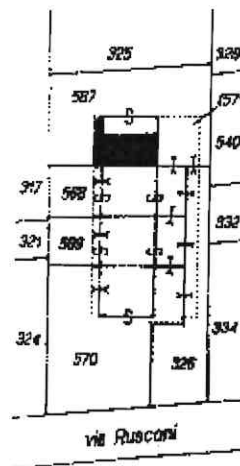

ORIENTAMENTO



SCALA DI 1:200

Dichiarazione di N.C.   
Denuncia di variazione

Completata dal ARCHITETTO  
(Titolo, cognome e nome)

RISERVATO ALL'UFFICIO

Ultima planimetria in atti  
Identificativi catastali

Iscritto all'Albo de ARCHITETTI  
della provincia di 11131

Data presentazione: 30/01/1993 - Data: 19/01/2021 - n. T342243

Formato di acquisizione: A4(210x297) - Formato stampa richiesto: A4(210x297)

Totale schede: 1 su 2

data: GEN. 1993 Firma

Catasto di Fabbricati - Situazione al 19/01/2021 - Comune di RESCALDINA (HZ40) - < Foglio: 3 - Particella: 567 - Subalterno: 2 >  
Firmato DA [REDACTED] S.S. COORDINATORE  
Catasto di Fabbricati - Situazione al 19/01/2021 - Comune di RESCALDINA (HZ40) - < Foglio: 3 - Particella: 567 - Subalterno: 2 >  
Firmato DA [REDACTED] S.S. COORDINATORE

