

MODULARIO
F. - Cat. S. T. - 315

MOD. B (Nuovo Catasto Edilizio Urbano)

NUOVO CATASTO EDILIZIO URBANO

(R. DECRETO-LEGGE 13 APRILE 1939, N. 652)

Planimetria dell'immobile situato nel Comune di SAN GIORGIO SU LEGNANO Via PASUBIO, 11

Ditta [REDACTED]

Allegata alla dichiarazione presentata all'Ufficio Tecnico Erariale di MILANO

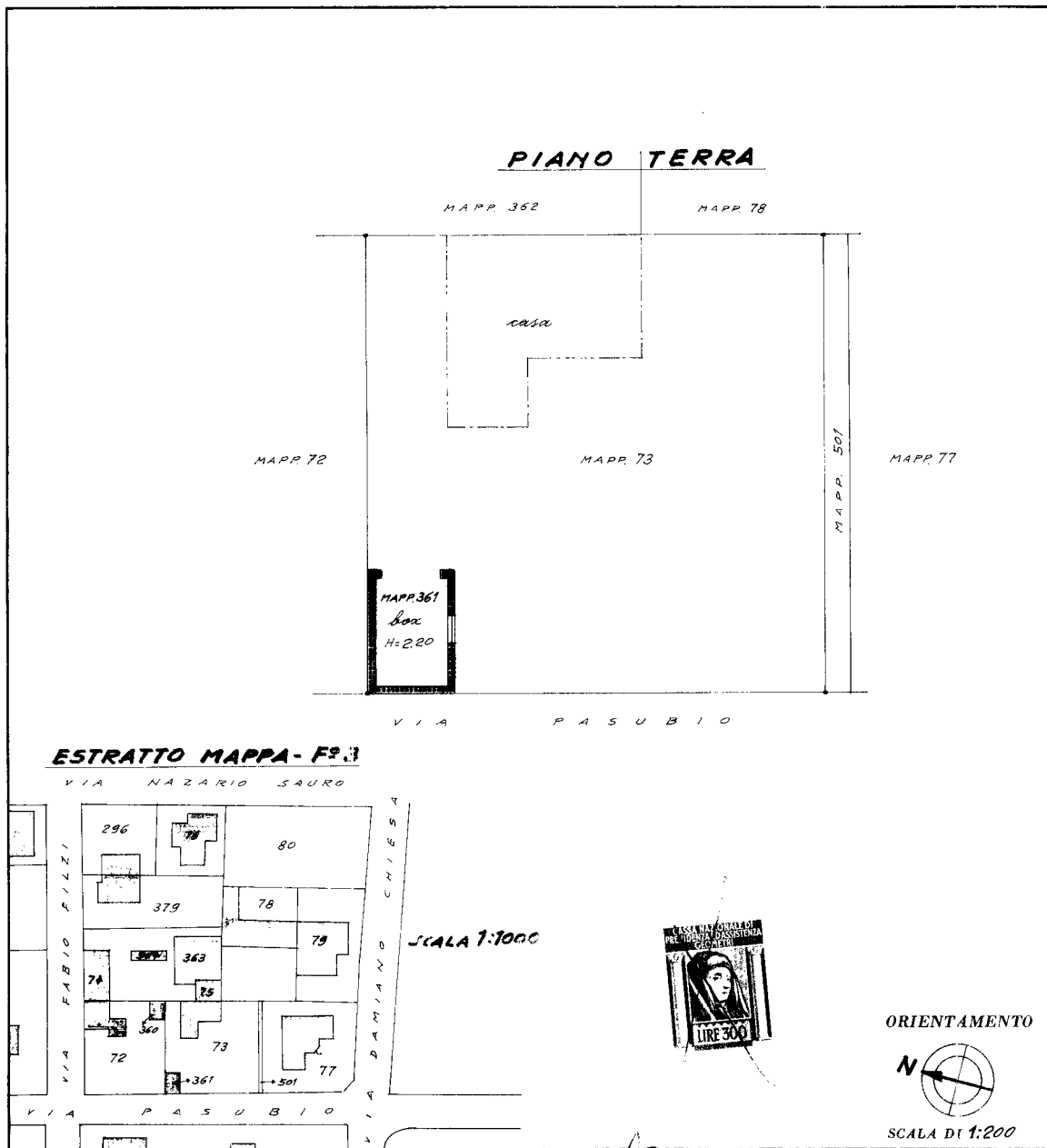

SPAZIO RISERVATO PER LE ANNOTAZIONI D'UFFICIO

DATA
PROT. N°

9 MAG 1980

062369 - 59 MAG 80

UNITA 689
CANTONE
SUBALTERNO

Compilata dal geom. [REDACTED]
(Titolo, nome e cognome del tecnico)

Iscritto all'Albo dei geometri (N° 3510)
della Provincia di Milano

DATA 7-5-1980

Firma: [REDACTED]

LIBRERIA DEGLI UFFICI
20121 MILANO
Via F. Turati, 25 - Telefono 650.227

Ultima planimetria in atti

Catasto dei Fabbricati - Situazione al 05/02/2024 - Comune di SAN GIORGIO SU LEGNANO(H884) - < Foglio 3 - Particella 361 - Subalterno >
VIA PASUBIO n. 11 Piano T