

**Agenzia del Territorio
CATASTO FABBRICATI
Ufficio Provinciale di
Milano**

Dichiarazione protocollo n. MI0173340 del 17/03/2006	
Planimetria di u.i.u. in Comune di Legnano	
Via Padova	civ. 3
Identificativi Catastali:	Compilata da: Salmoiraghi Marco Emanuele
Sezione:	Iscritto all'albo: Architetti
Foglio: 48	Prov. Milano
Particella: 240	N. 7416
Subalterno: 702	

Scheda n. 1 Scala 1:200

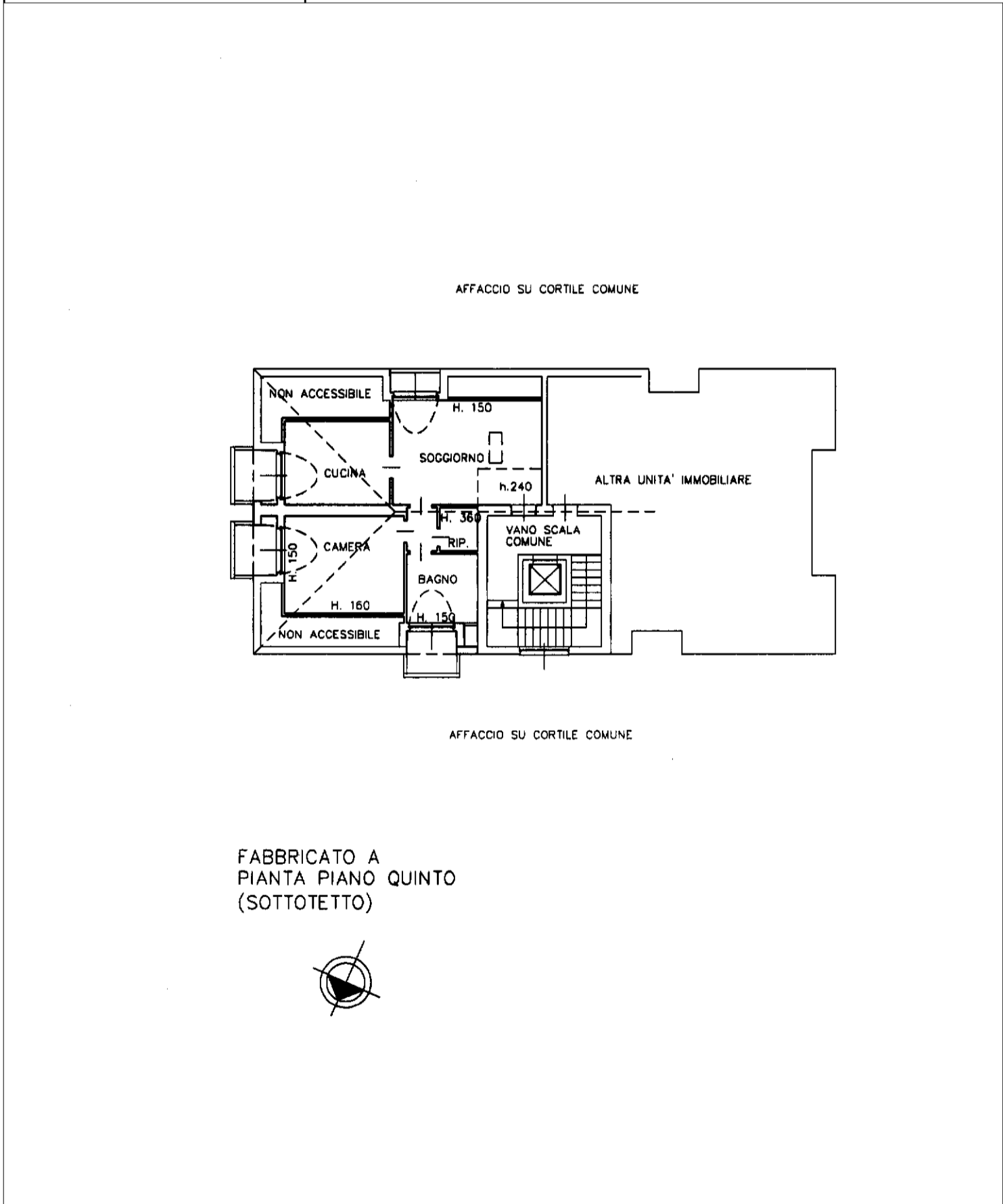

invar 01

Catasto dei Fabbricati - Situazione al 19/09/2023 - Comune di LEGNANO(E514) - < Foglio 48 - Particella 240 - Subalterno 702 >
VIA PADOVA n. 3 Piano 5

**Agenzia del Territorio
CATASTO FABBRICATI
Ufficio Provinciale di
Milano**

Dichiarazione protocollo n. 000508834 del 03/06/2003	
Planimetria di u.i.u. in Comune di Legnano	
Via Padova civ.	
Identificativi Catastali:	Compilata da: Palmeri Filippo
Sezione:	Iscritto all'albo: Architetti
Foglio: 48	Prov. Varese N. 485
Particella: 240	
Subalterno: 114	

Scheda n. 1 Scala 1:200

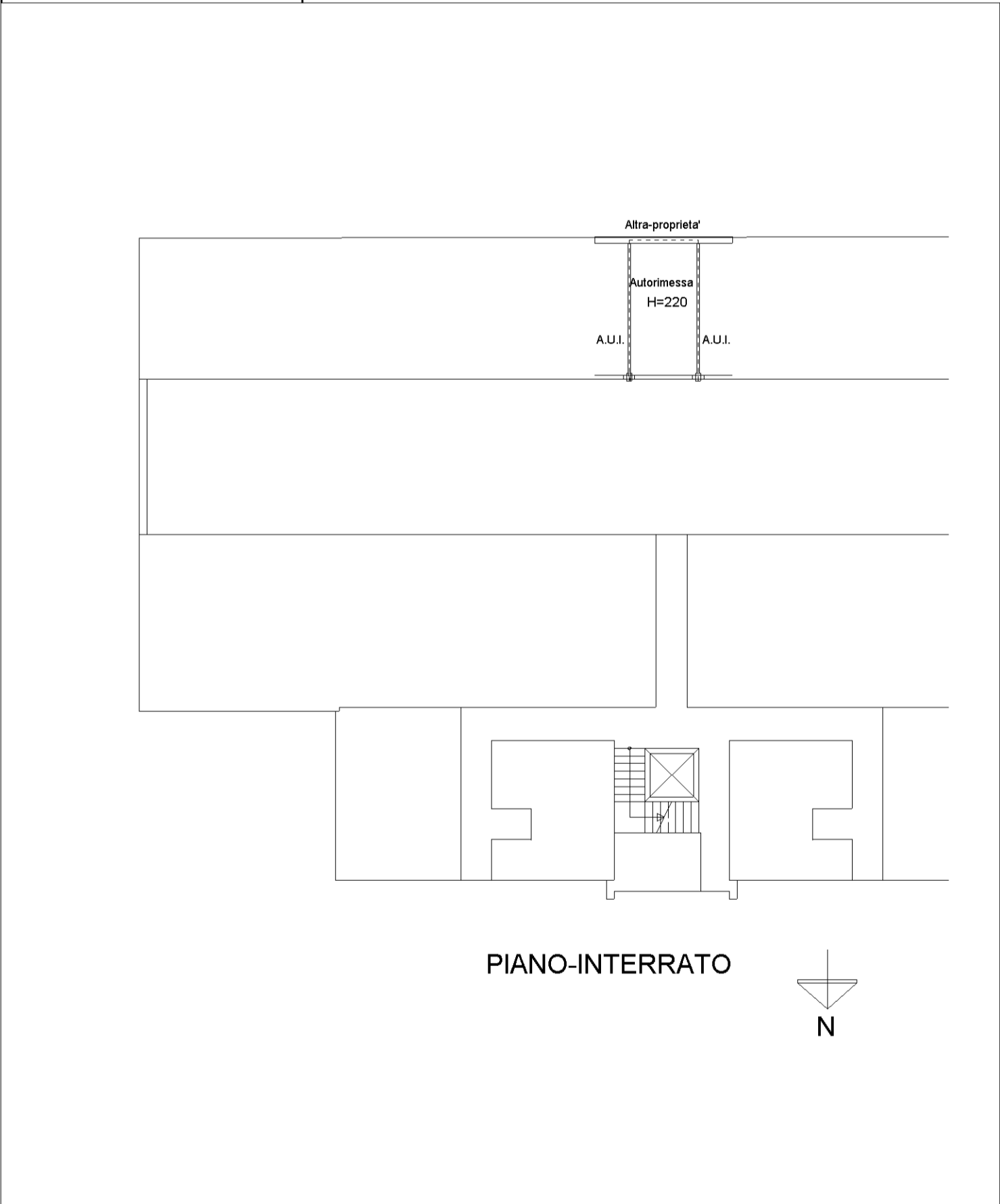

PIANO-INTERRATO

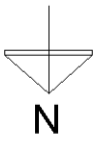

manu 01

Catasto dei Fabbricati - Situazione al 19/09/2023 - Comune di LEGNANO(E514) - < Foglio 48 - Particella 240 - Subalterno 114 >
VIA PADOVA Piano S1