

**Agenzia delle Entrate  
CATASTO FABBRICATI  
Ufficio Provinciale di  
Varese**

Dichiarazione protocollo n. VA0071187 del 09/06/2016

Planimetria di u.i.u. in Comune di Gallarate

Via Ii Giugno

civ. 8

Identificativi Catastali:

Sezione: GA  
Foglio: 8  
Particella: 2418  
Subalterno: 504

Compilata da:  
Minchio Mauro

Iscritto all'albo:  
Geometri

Prov. Varese

N. 3090

Scheda n. 1

Scala 1:200

MAPP. 2425

VIA 2 GIUGNO

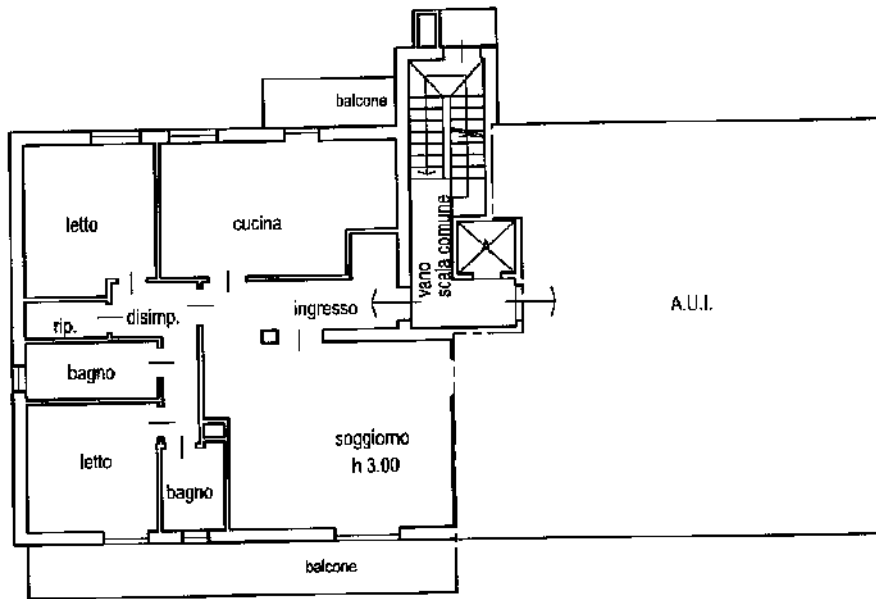

MAPP. 2425

via TORINO

PRIMO PIANO

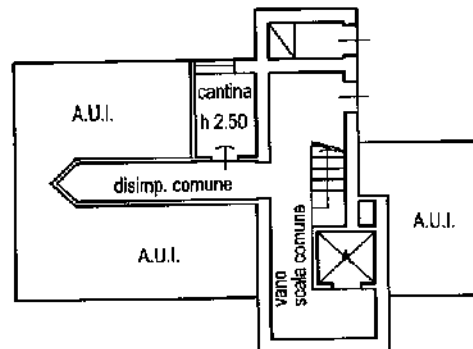

PIANO SEMINTERRATO



Catasto dei Fabbricati - Situazione al 21/08/2023 - Comune di GALLARATE(D869) - < Sez. urbana GA - Foglio 8 - Particella 2418 - Subalterno 504 >  
VIA II GIUGNO n. 8 Piano S1-1

Ultima planimetria in atti