

MODULARIO
F. - rig. rend. 496



MINISTERO DELLE FINANZE
DIREZIONE GENERALE DEL CATASTO E DEI SERVIZI TECNICI ERARIALI

Mod. A (Nuovo Catasto Edilizio Urbano)

Lire
300

NUOVO CATASTO EDILIZIO URBANO

(R. DECRETO-LEGGE 13 APRILE 1939, N. 652)

Planimetria dell'immobile situato nel Comune di BESNATE Via ROMA n. 13

Ditta PISTOLETTI LIVIA nata a Besnate il 16-1-1912

Allegata alla dichiarazione presentata all'Ufficio Tecnico Erariale di VARESE

PLANIMETRIA REDATTA SU PORZIONE DI FOGLIO DOPPIO

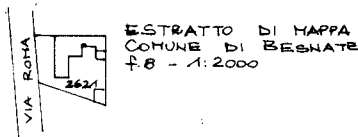
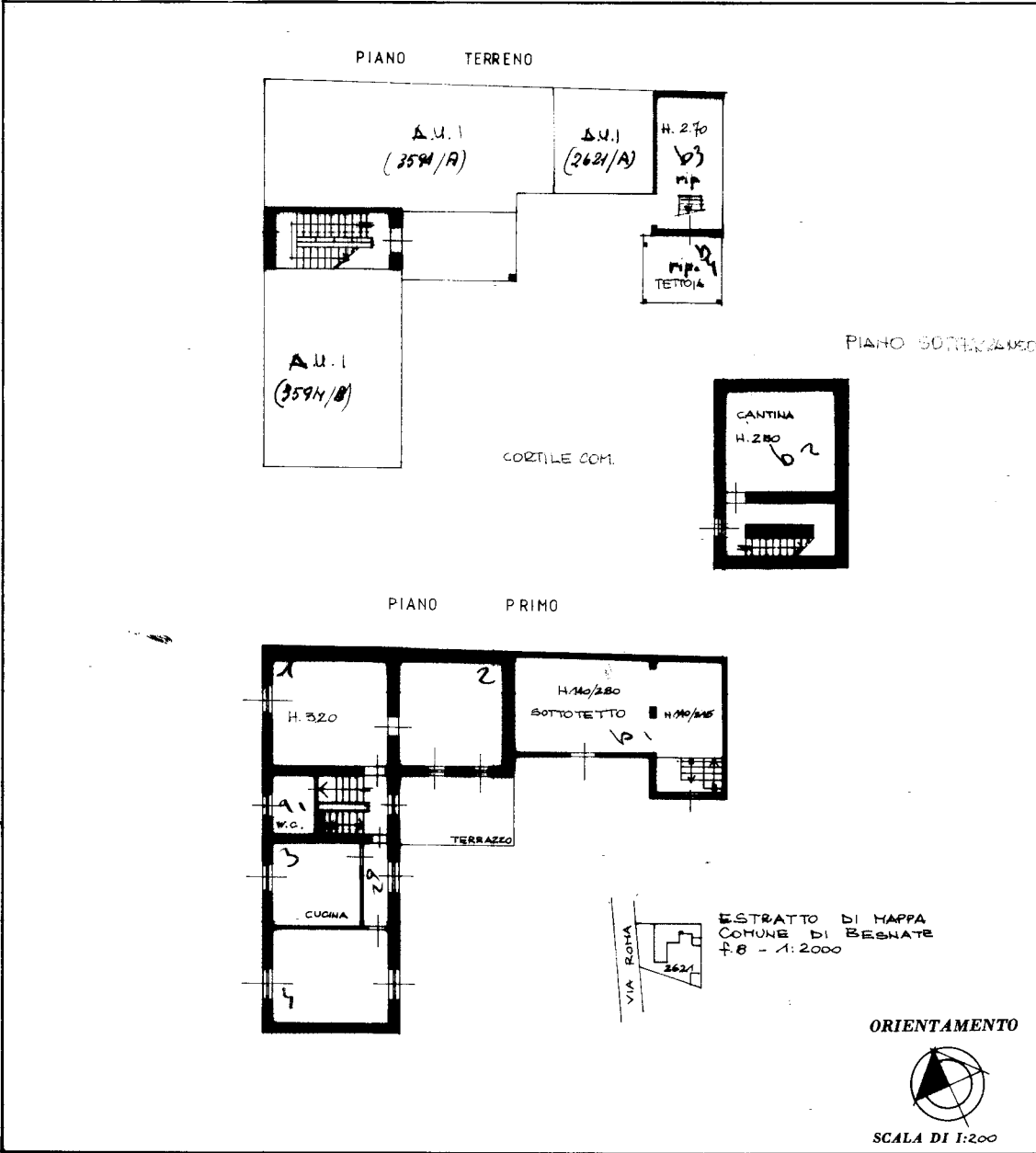

ORIENTAMENTO



SCALA DI 1:200

SPAZIO RISERVATO PER LE ANNOTAZIONI D'UFFICIO	
DATA	158
PROT. N°	208
	11
	3594/c 5
	2621/B 4

Compilata dall'ARCHITETTO
(Titolo, nome e cognome del tecnico)
CLAUDIO NEGRI

Iscritto all'Albo degli ARCHITETTI n. 661
della Provincia di VARESE

DATA 15-3-87

Firma: Cy. Negri

Catasto dei Fabbricati - Situazione al 26/07/2021 - Comune di BESNATE (A825) - < Foglio: 11 - Particella: 2621 - Subalterno: 101 >
VIA ROMA n. 11 piano: T-1-S1;

Ultima planimetria in atti

MODULARIO
F. - rig. rend. - 496



MINISTERO DELLE FINANZE
DIREZIONE GENERALE DEL CATASTO E DEI SERVIZI TECNICI ERARIALI

MOD. A (Nuovo Catasto Edilizio Urbano)

NUOVO CATASTO EDILIZIO URBANO

Lire
300

(R. DECRETO-LEGGE 13 APRILE 1939, N. 652)

Planimetria dell'immobile situato nel Comune di BESNATE Via ROMA n. 13

Ditta PISTOLETTI LIVIA nata a Besnate il 16-1-1912

Allegata alla dichiarazione presentata all'Ufficio Tecnico Erariale di VARESE

PIANO TERRENO

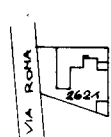
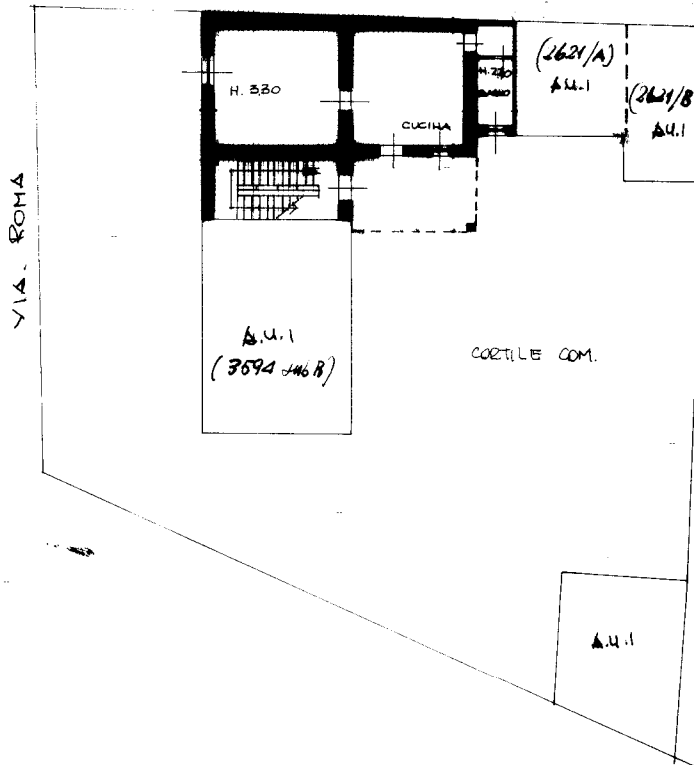

ESTRATTO DI MAPPA
COMUNE DI BESNATE
F. 8 - 1:2.000

ORIENTAMENTO



SCALA DI 1:200

SPAZIO RISERVATO PER LE ANNOTAZIONI D'UFFICIO

DATA	156	PROV. NO	208
PROT. NO		SEGNAL.	11
		NUMERO	3594
		SUBALTE	A 3

Compilata dal L. ARCHITETTO
(Titolo, nome e cognome del tecnico)

Iscritto all'Albo degli ARCHITETTI n. 661
della Provincia di VARESE

DATA 15-3-87

Firma: *[Signature]*

1923 OFFICINA C.V. ROMA

Ultima planimetria in atti

Catasto dei Fabbricati - Situazione al 26/07/2021 - Comune di BESNATE (A825) - < Foglio: 11 - Particella: 2621 - Subalterno: 102 >
VIA ROMA n. 11 piano: T;

MODULARIO
P. reg. ren. 496



MINISTERO DELLE FINANZE
DIREZIONE GENERALE DEL CATASTO E DEI SERVIZI TECNICI ERARIALI

Mod. A (Nuovo Catasto Edilizio Urbano)

NUOVO CATASTO EDILIZIO URBANO

(R. DECRETO-LEGGE 13 APRILE 1939, N. 652)

Lire
300

Planimetria dell'immobile situato nel Comune di BESNATE Via ROMA n. 13

Ditta PISTOLETTI LIVIA nata a Besnate il 16-1-1912

Allegata alla dichiarazione presentata all'Ufficio Tecnico Erariale di VARESE

PIANO TERRENO

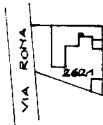
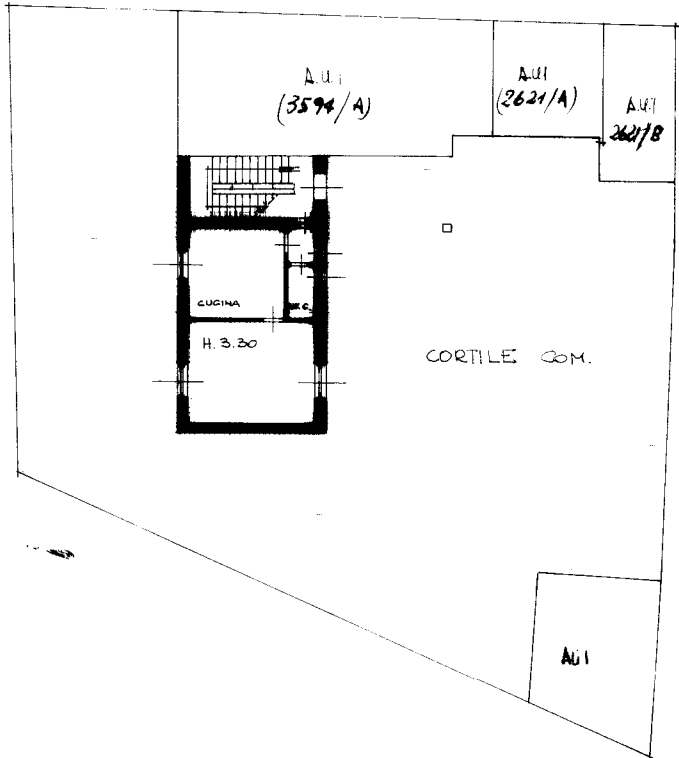

ESTRATTO DI MAPPA
COMUNE DI BESNATE
F. B. - 1:2.000

ORIENTAMENTO



SCALA DI 1:200

SPAZIO RISERVATO PER LE ANNOTAZIONI D'UFFICIO

DATA
PROT. N°

157

208
11
3594
8 4

Compilata dall'ARCHITETTO
(Titolo, nome e cognome del tecnico)
CLAUDIO NEGRI

Iscritto all'Albo degli ARCHITETTI n. 661
della Provincia di VARESE

DATA 15-3-87

Firma: Cy Negri

PLANIMETRIA REDATTA SU FORZIONE DI FOGLIO DOPIO

Catasto dei Fabbricati - Situazione al 26/07/2021 - Comune di BESNATE (A825) - < Foglio: 11 - Particella: 2621 - Subalterno: 103 >
VIA ROMA n. 11 piano: T;

Ultima planimetria in atti

MODULARIO
F. n. g. rend. 496



MINISTERO DELLE FINANZE
DIREZIONE GENERALE DEL CATASTO E DEI SERVIZI TECNICI ERARIALI

Mod. A (Nuovo Catasto Edilizio Urbano)

Lire
300

NUOVO CATASTO EDILIZIO URBANO

(R. DECRETO-LEGGE 13 APRILE 1939, N. 652)

Planimetria dell'immobile situato nel Comune di BESNATE Via ROMA n. 13

Ditta PISTOLETTI LIVIA nata a Besnate il 16-1-1912

Allegata alla dichiarazione presentata all'Ufficio Tecnico Erariale di VARESE

PIANO TERRENO

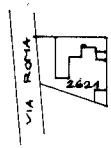
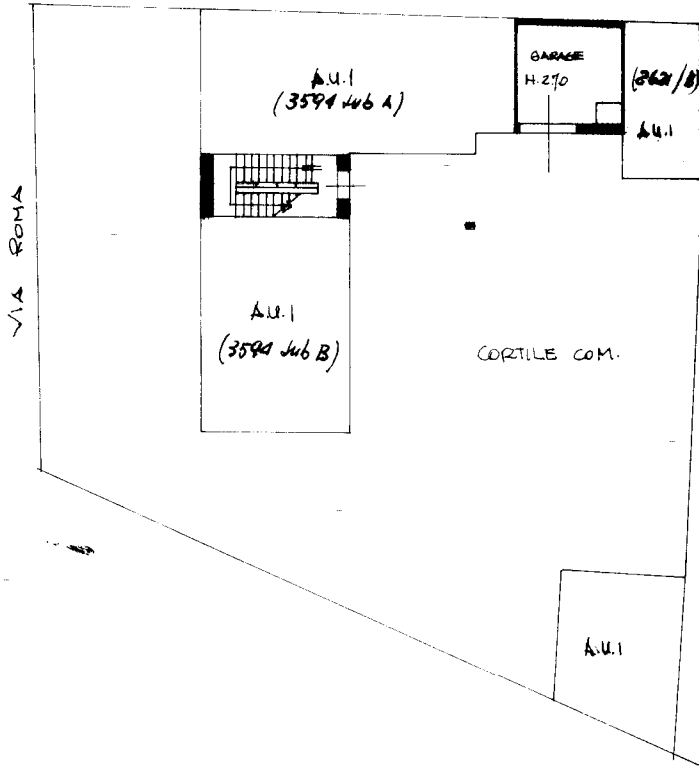

ESTRATTO DI MAPPA
COMUNE DI BESNATE
F. 8 - 1:2.000

ORIENTAMENTO



SCALA DI 1:200

SPAZIO RISERVATO PER LE ANNOTAZIONI D'UFFICIO

DATA	15/8	PROV. N°	208
		SEZIONE	11
		NUMERO	2621
		FOGLIO	A3

Compilata dal U. ARCHITETTO
(Titolo, nome e cognome del tecnico)
CLAUDIO NEGRI

Iscritto all'Albo degli ARCHITETTI n. 661
della Provincia di VARESE

DATA 15-3-87

Firma: [Signature]

PLANIMETRIA - REDATTA - SU PORZIONE DI FOGLIO DOPPIO

Catasto dei Fabbricati - Situazione al 26/07/2021 - Comune di BESNATE (A825) - < Foglio: 11 - Particella: 2621 - Subalterno: 3 >
VIA ROMA n. 11 piano: T;

Ultima planimetria in atti

MODULARIO
P. rig. r.p.m. 496



MINISTERO DELLE FINANZE
DIREZIONE GENERALE DEL CATASTO E DEI SERVIZI TECNICI ERARIALI
NUOVO CATASTO EDILIZIO URBANO

MOD. A (Nuovo Catasto Edilizio Urbano)

Lire
300

(R. DECRETO-LEGGE 13 APRILE 1989, N. 662)

Planimetria dell'immobile situato nel Comune di BESNATE Via ROMA
Ditta PISTOLETTI LIVIA nata a Besnate il 16-1-1912
Allegata alla dichiarazione presentata all'Ufficio Tecnico Erariale di VARESE

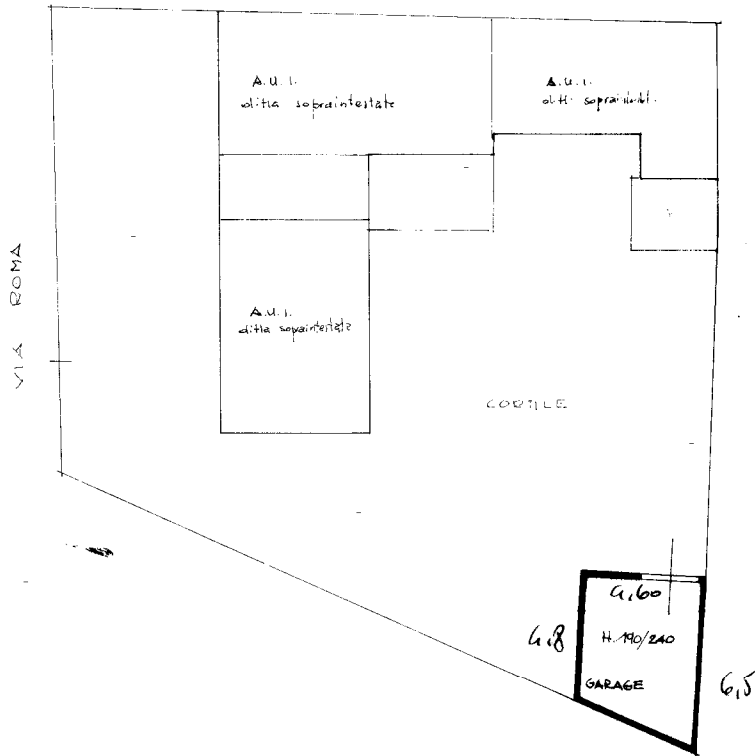

ESTRATTO DI MAPPA
COMUNE DI BESNATE
F. 8 - 1:2000

ORIENTAMENTO



SCALA DI 1:200

SPAZIO RISERVATO PER LE ANNOTAZIONI D'UFFICIO

DATA
PROT. N°

PROT. N° 208
F. 8
P. 11
P. 2621
S. 5

Compilata dall'ARCHITETTO
(Titolo, nome e cognome del tecnico)
CLAUDIO NEGRI

Iscritto all'Albo degli ARCHITETTI n. 661
della Provincia di VARESE

DATA 15-3-87

Firma: [Signature]

1925 OFFICINA C.V. ROMA

Ultima planimetria in atti