

MOD. AN (CFUI)
LIRE 400
CIV 42

MINISTERO DELLE FINANZE
DIREZIONE GENERALE DEL CATASTO E DEI SISTEMI
CATASTO EDILIZIO URBANO (RDL 13-4-1939, n. 652)
via *Leonardo da Vinci*
SARONNO

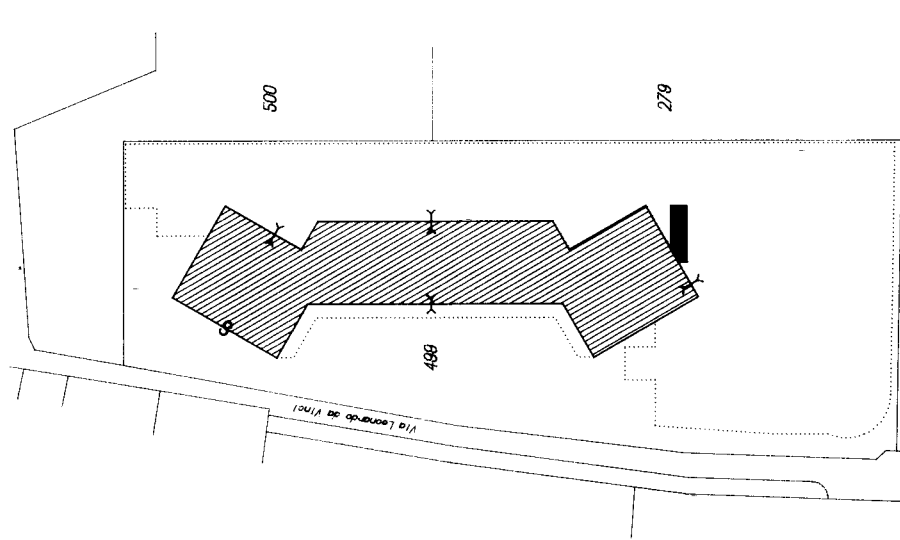

Planimetria di u.i.u. in Comune di **SARONNO**



ESTRATTO DI MAPPA

Sez. SA - Fg. 14 Mapp. 499

(SC. 1:1000)

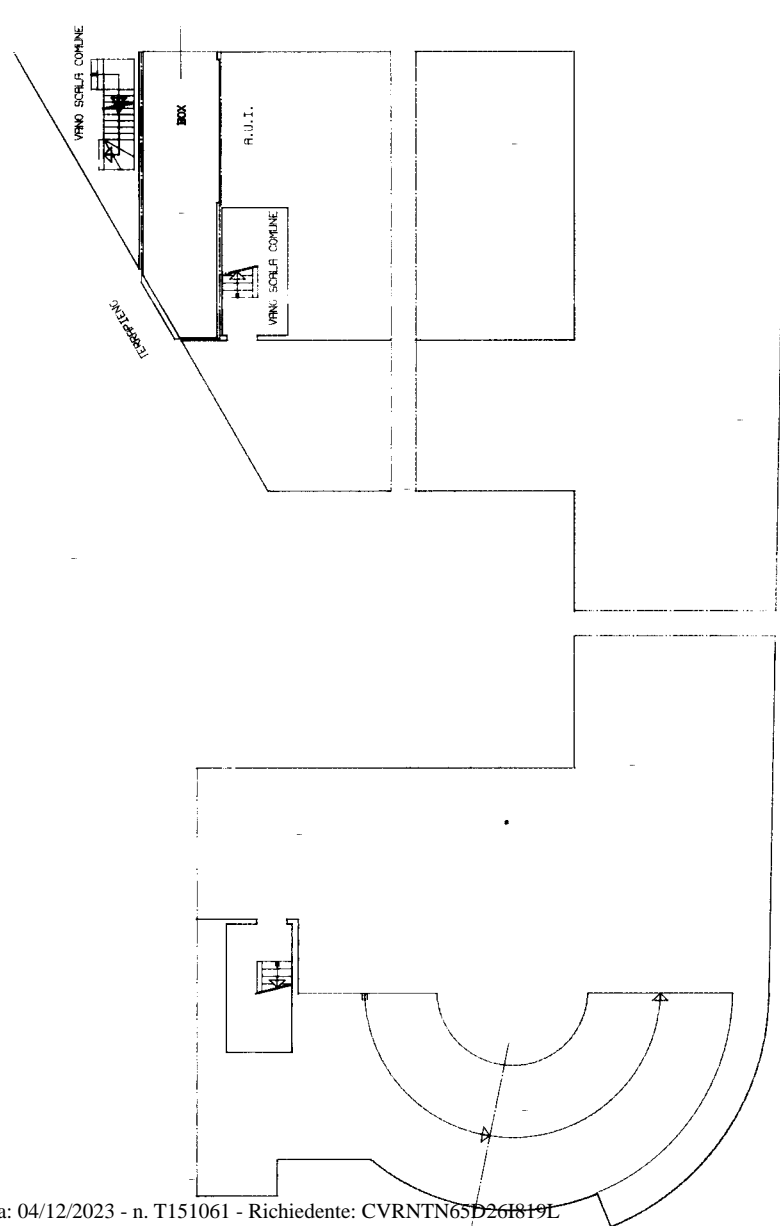

PIANTA P.2'S

(H=240)

Dichiarazione di N.C.	<input checked="" type="checkbox"/>	Completata dal	Titolo, cognome e nome
Denuncia di variazione	<input type="checkbox"/>	ING. MITALE MEROTTI	
Identificativi catastali	F. n. 14 sub 270 map. 0	Iscritto all'abito de	gli INGEGNERI
	n. 499	della provincia di	VARESE
	n. 610		

RISERVATO ALL'UFFICIO

Catasto dei Fabbricati - Situazione al 04/12/2023 - Comune di SARONNO(441) - < Sez. urbana SA - Foglio 14 - Particella 499a - Subaltemo 270 (fig. n. 610) - *Monte M. Merotta*

Ultima planimetria in atti