

MODULARIO
A. 119. rev. 4/91



MINISTERO DELLE FINANZE
DIREZIONE GENERALE DEL CATASTRO E DEI SISTEMI
CATASTO EDILIZIO URBANO (RDL 13-4-1939, n. 652)

MOD. BN (CEU)

LIRE
250

Planimetria di attuazione in Comune di **Ferno** S. Maria civ. 1

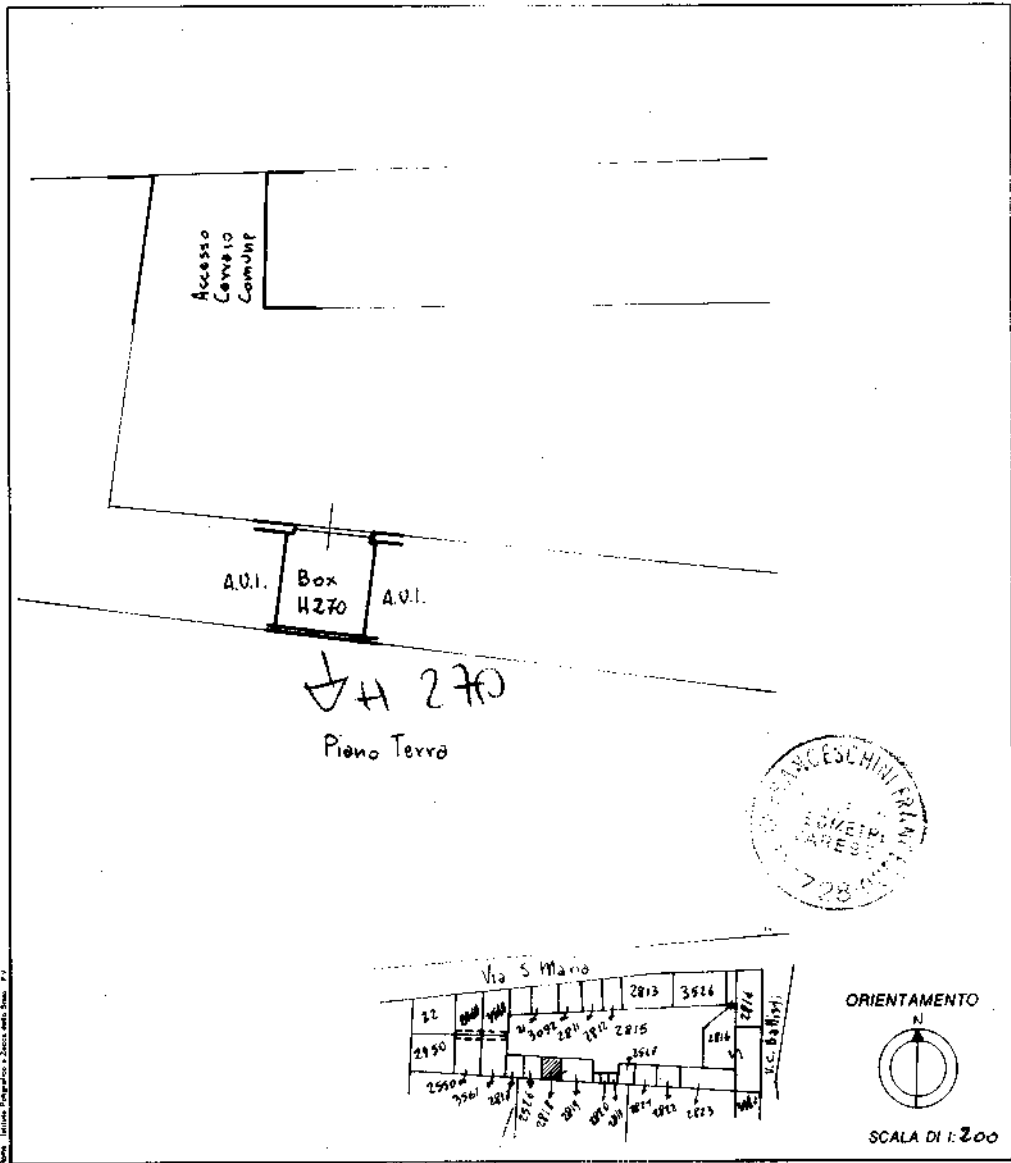

ORIENTAMENTO

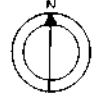

SCALA DI 1:200

Dichiarazione di N.C.

Denuncia di variazione

Identificativi catastali:
F. 15
n. 2818 sub 1

Compilata da: **Geometra**
Titolo rogito n. **Franceschini Francesco**
iscritto all'albo dei **Geometri**
della provincia di **Varese** n. **1728**
data **1988**
firma **Franceschini**

RISERVATO ALL'UFFICIO

Catasto dei Fabbricati - Situazione al 23/08/2023 - Comune di FERNO(D543) - Foglio 13 - Particella 2818 - Subalterno I
VIA S. MARIA Piano T

Ultima planimetria in atti

**Agenzia del Territorio
CATASTO FABBRICATI**
Ufficio provinciale di
Varese

Dichiarazione protocollo n. VA0059228 del 13/03/2006
Pianimetria di u.i.v. in Comune di Pesno
Via Santa Maria civ. 1

Identificativi Catastali:
Sezione: 9
Foglio: 9
Particella: 2823
Subalterno: 4

Compilata da:
Battistella Roberto
Iscritto all'albo:
Geometri
Prov. Varese N. 3289

Scheda n. 1
Scala 1:200

PIANTA PIANO PRIMO

Via S. Maria

Via C. Battisti

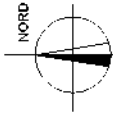
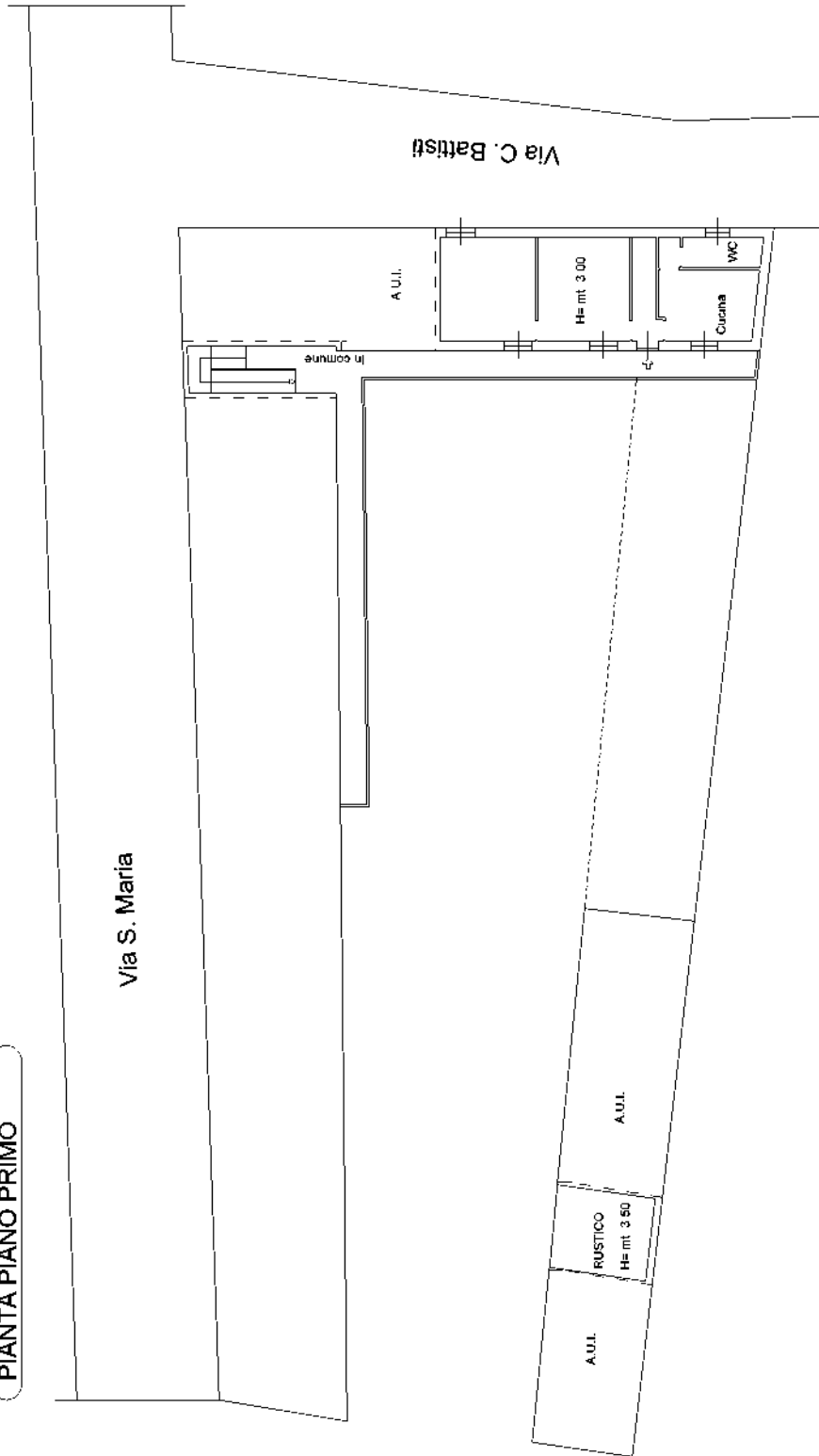

Catasto dei Fabbricati - Situazione al 23/08/2023 - Comune di FERNO (DS43) - Foglio 13 - Particella 2818 - Subalterno 3 - Lin. graffiata
VIA S. MARIA n. 1 Piano I

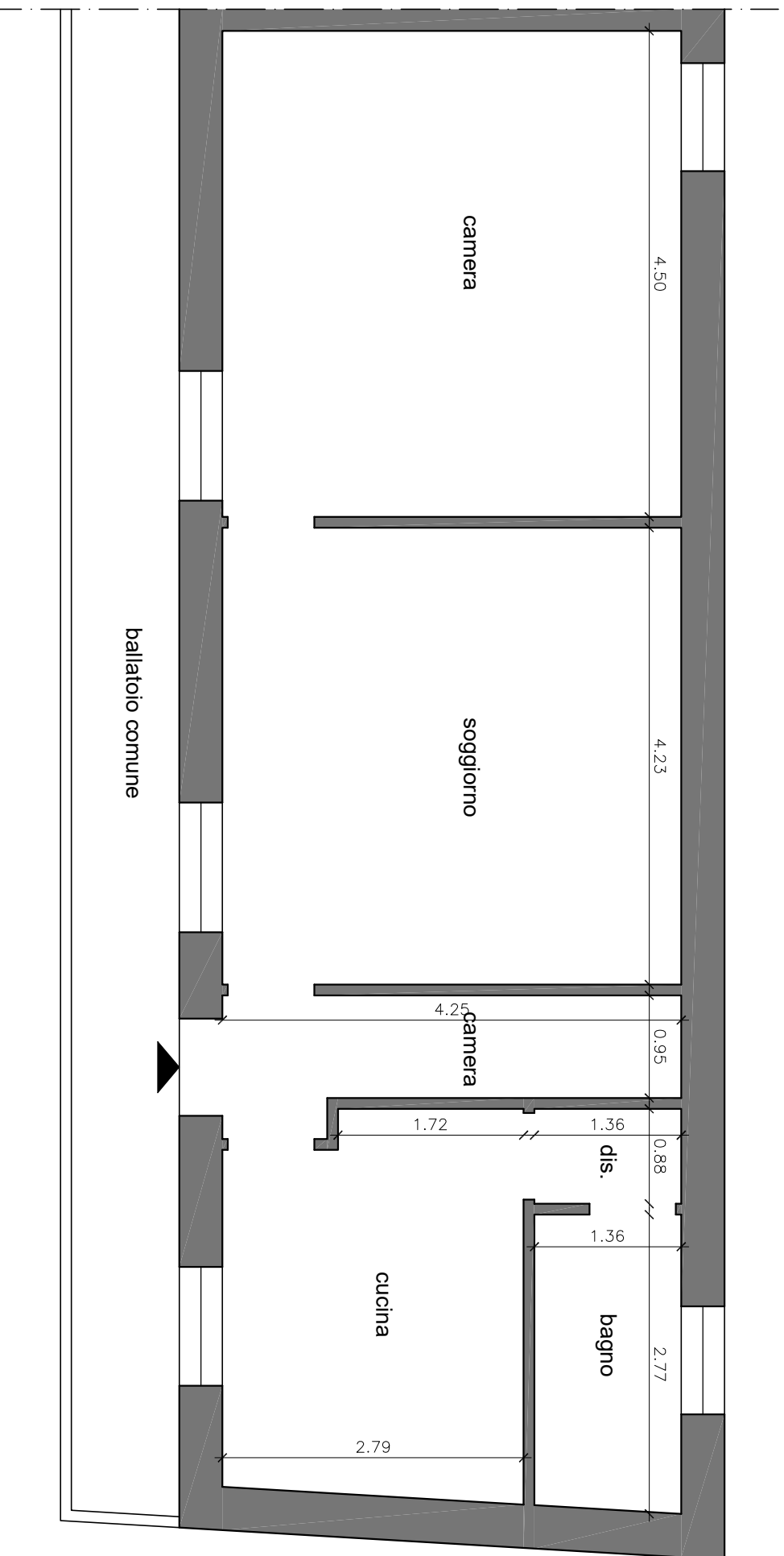

Pianta Piano Primo
 Fig. 13 mapp. 2823 sub. 4