

MODULARIO  
F. - Cat. S. T. - 366



MINISTERO DELLE FINANZE  
DIREZIONE GENERALE DEL CATASTO E DEI SERVIZI TECNICI ERARIALI  
**NUOVO CATASTO EDILIZIO URBANO**  
(R. DECRETO-LEGGE 13 APRILE 1939, N. 652)

Mod. A (Nuovo Catasto Edilizio Urbano)

Lire  
100

Planimetria dell'immobile situato nel Comune di CAVARIA Via Romachelli n. 67

Ditta [redacted] / 1924 - Proprietaria

Allegata alla dichiarazione presentata all'Ufficio Tecnico Erariale di VARESE

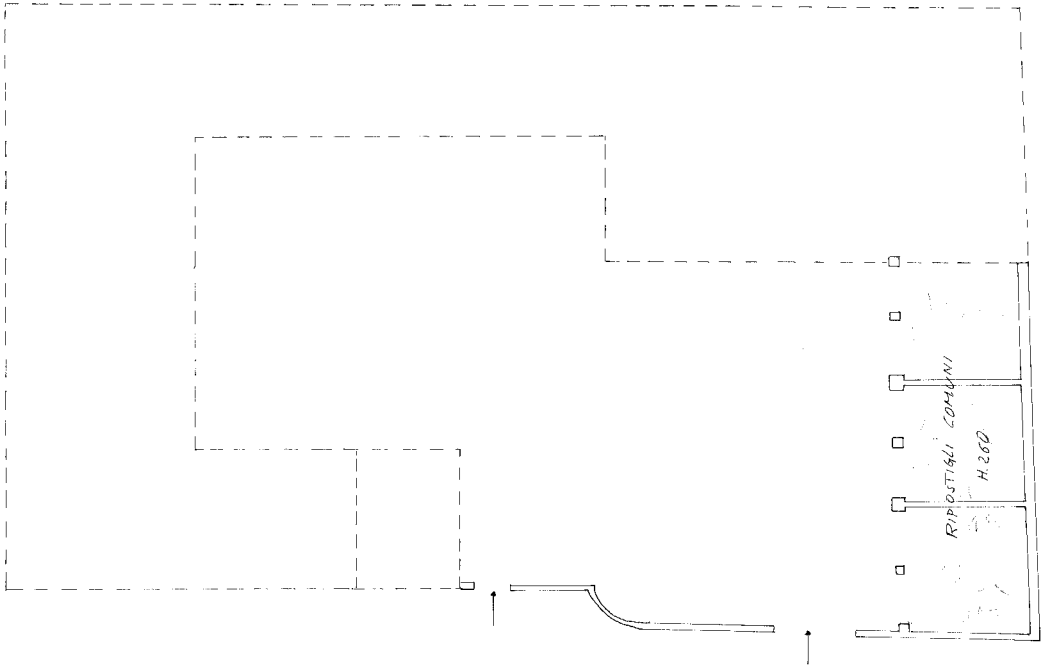
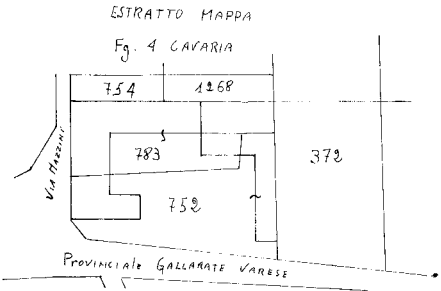

ORIENTAMENTO



SCALA DI 1:

SPAZIO RISERVATO PER LE ANNOTAZIONI D'UFFICIO

DATA  
PROT. N°

66

Compilata dal Geometra (tecnico)  
[redacted]  
Iscritto all'Albo dei Geometri  
della Provincia di VARESE  
DATA 20-7-78  
Firma: [redacted]

Catasto dei Fabbricati - Situazione al 10/10/2024 - Comune di CAVARIA CON PREMEZZO(C382) - < Sez. urbana CA - Foglio 2 - Particella 752 - Subalterno 507 >  
VIA SCIPIONE RONCHETTI n. 393 Piano T

Ultima planimetria in atti