FOTOGRAFIE

Via Pasubio 18, Mornago – frazione Crugnola (VA)



Vista esterna da via Pasubio

Sezione CR - Foglio 5 – mappale 1260 - Subalterno 504 – Appartamento residenziale Piano TERRA



Vista dell’ingresso - soggiorno



Vista dell’ingresso - soggiorno

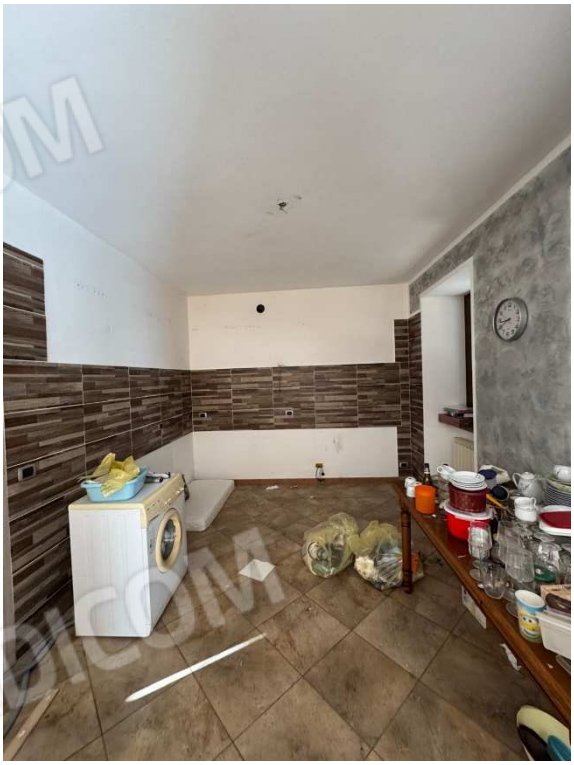



Vista della cucina




Vista del bagno

Piano PRIMO



Vista delle scale di collegamento dal disimpegno



Vista della camera da letto



Vista della camera da letto

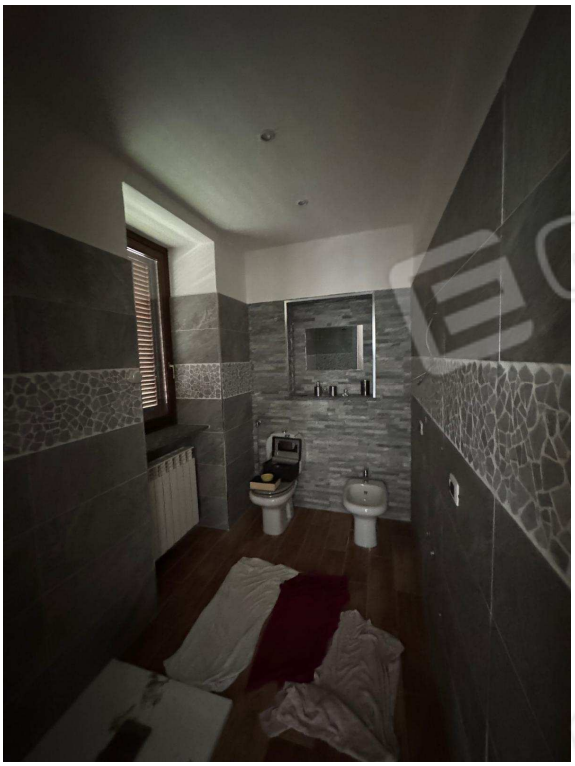
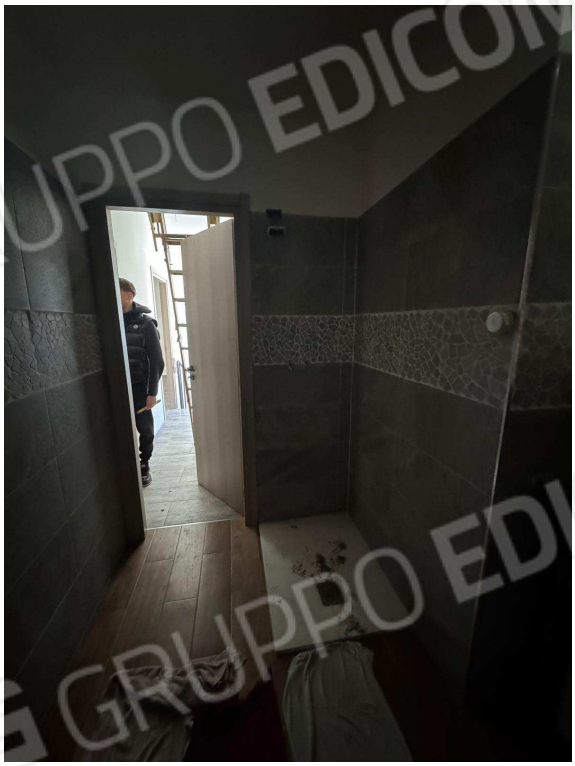

Vista del bagno



Vista delle scale d’accesso al sottotetto

Piano SOTTOTETTO




Vista del sottotetto

Sezione CR - Foglio 5 – mappale 1260 - Subalterno 505 – Box singolo
Piano TERRA



Vista del box dall'esterno

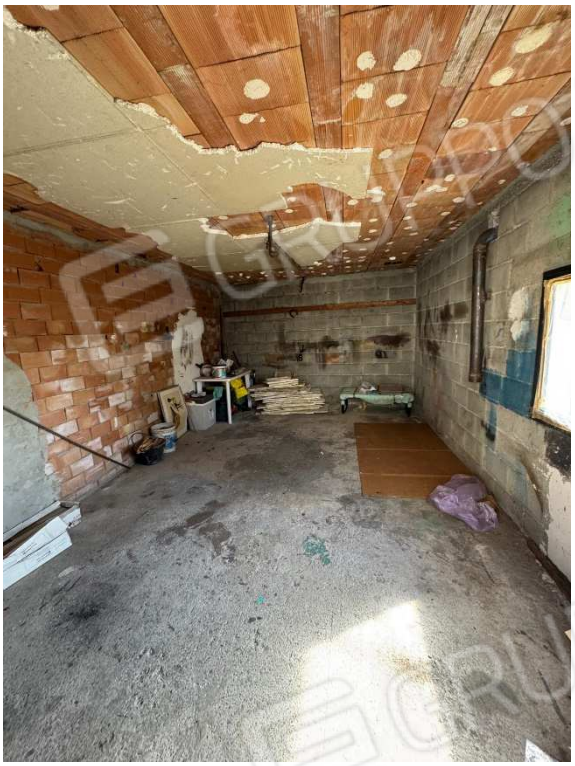

Vista del locale unico ad uso box