

N=-16900



E=13700

1 Particella: 153

Comune: (AL) NOVI LIGURE
 Foglio: 28
 Scala originale: 1:1000
 Dimensione cornice: 267.000 x 189.000 metri
 Protocollo pratica T254934/2023
 4-Lug-2023 14:46:46

Agenzia del Territorio
CATASTO FABBRICATI
Ufficio Provinciale di
Alessandria

ELABORATO PLANIMETRICO

Compilato da:
Prato Maria Paola
Iscritto all'albo:
Geometri
Prov. Alessandria N. 2049

Comune di Novi Ligure

Protocollo n. 000202731 del 29/08/2002

Sezione: Foglio: 28

Particella: 153

Tipo Mappale n. del

Dimostrazione grafica dei subalterni

Scala 1 : 500

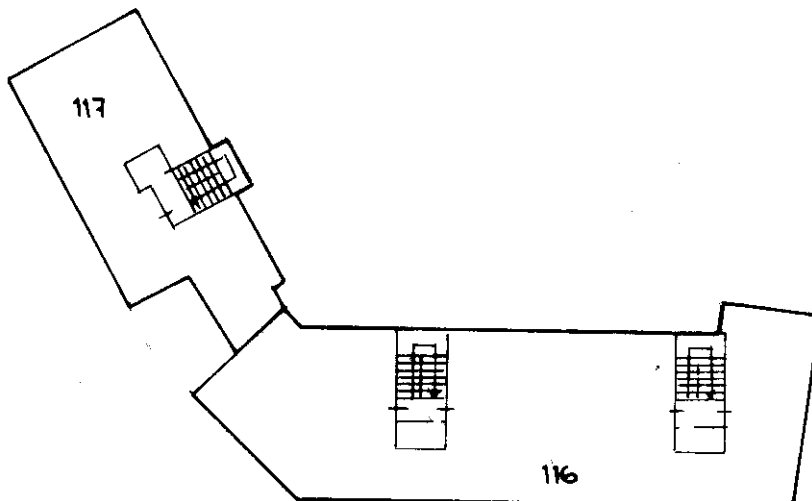

Planimetria non attuale