

**Agenzia del Territorio
CATASTO FABBRICATI
Ufficio Provinciale di
Mantova**

Dichiarazione protocollo n. MN0167424 del 21/12/2010

Planimetria di u.i.u. in Comune di Curtatone

Via Ferruccio Parri

civ. CM

Identificativi Catastali:

Sezione:

Foglio: 25

Particella: 865

Subalterno: 67

Compilata da:

De Marchi Massimo

Iscritto all'albo:

Ingegneri

Prov. Mantova

N. 1142

Scheda n. 1

Scala 1:200

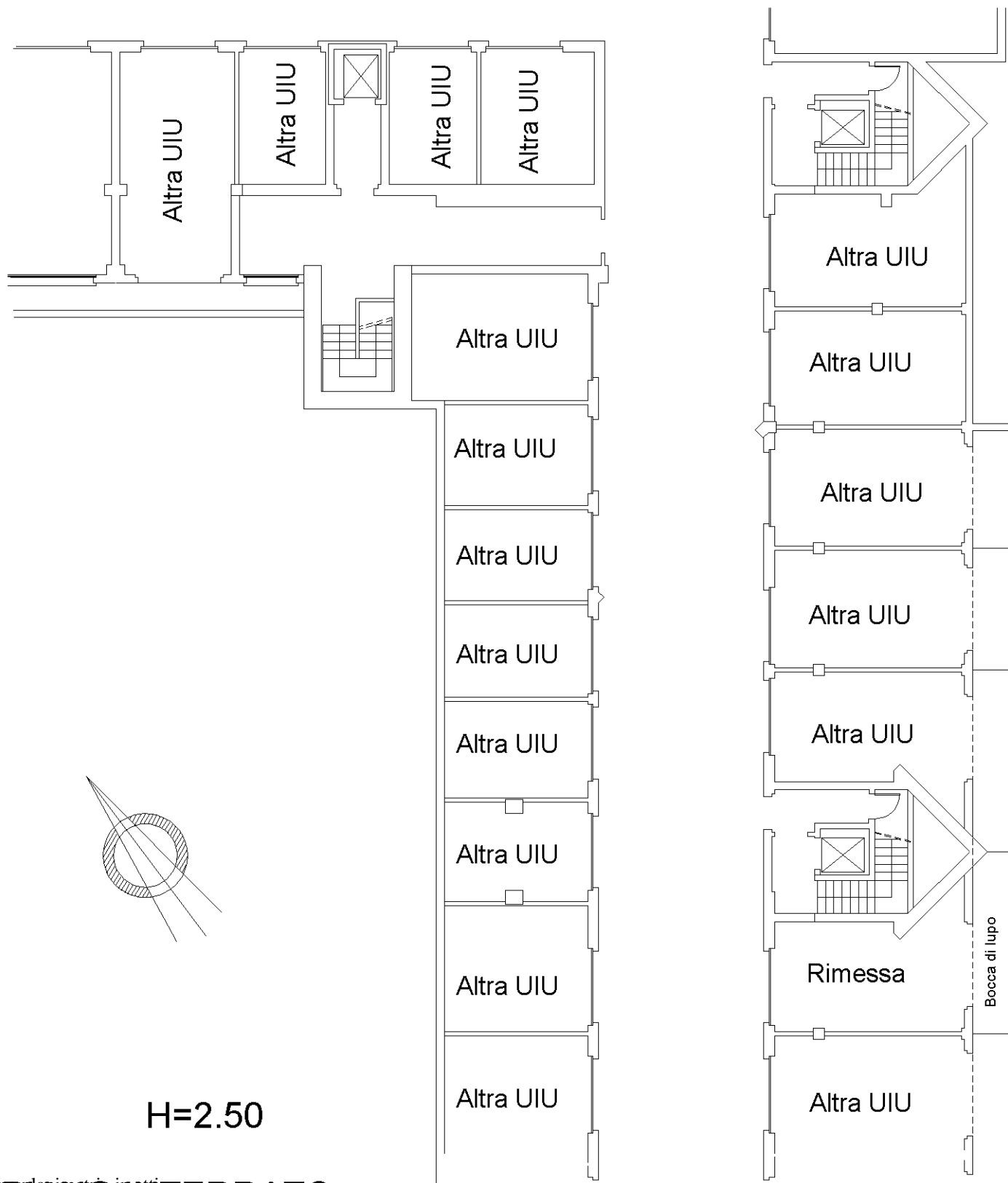

H=2.50

PIANO INTERRATO

Ultima planimetria in atti

Catasto dei Fabbricati - Situazione al 09/11/2021 - Comune di CURTATONE (D227) - < Foglio: 25 - Particella: 865 - Subalterno: 67 >
VIA PARRI FERRUCCIO n. CM piano: S1;