

5-Mag-2025 19:9:53
Scala originale: 1:2000
Dimensione cornice: 534.000 x 378.000 m. Protocollo pratica T736857/2025
Comune: (PV) BAGNARIA
Foglio: 15

1 Particella: 876

ELABORATO PLANIMETRICO	
Compilato da: Schiavi Luca	
Iscritto all'albo: Geometri	
Prov. Pavia	N. 3624

Agenzia del Territorio
CATASTO FABBRICATI
Ufficio Provinciale di
Pavia

Comune di Bagnaria	Protocollo n. PV0044909 del 16/02/2007
Sezione: Foglio: 15 Particella: 876	Tipo Mappale n. 212952 del 15/11/2006
Dimostrazione grafica dei subalterni	Scala 1 : 500

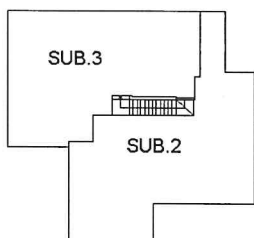

PIANTA PIANO SEMINTERRATO



SUB.1

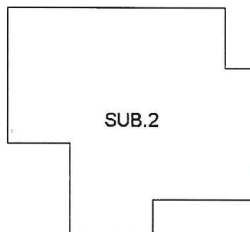

Ultima planimetria in atti

PIANTA PIANO TERRA

Data: 06/05/2025 - n. T107441 - Richiedente: Telematico

Totale schede: 1 - Formato di acquisizione: A4(210x297) - Formato stampa richiesto: A4(210x297) - Fattore di scala non utilizzabile



Agenzia del Territorio
CATASTO FABBRICATI
Ufficio Provinciale di
Pavia

Dichiarazione protocollo n. PV0255418 del 16/09/2011

Planimetria di u.i.u. in Comune di Bagnaria

Via I Maggio

civ. 14

Identificativi Catastali:

Sezione:

Foglio: 15

Particella: 876

Subalterno: 2

Compilata da:
Schiavi Luca

Iscritto all'albo:
Geometri

Prov. Pavia

N. 3624

Scheda n. 1

Scala 1:200

Mappale 667

PIANTA PIANO TERRA

Mappale 814

Strada comunale della moia

PIANTA PIANO SEMINTERRATO

Ultima planimetria in atti

Data: 06/05/2025 - n. T113017 - Richiedente: VZZBRC80E69F205R

Totale schede: 1 - Formato di acquisizione: A4(210x297) - Formato stampa richiesto: A4(210x297)

Catasto dei Fabbricati - Situazione al 06/05/2025 - Comune di BAGNARIA(A550) - < Foglio 15 - Particella 876 - Subalterno 2 >
Firmato DA **BAGNARIA(A550)** Emesso da: **INFCERT QUALIFIED ELECTRONIC SIGNATURE CA 3** Serial#: 1745e833



Agenzia del Territorio CATASTO FABBRICATI Ufficio Provinciale di Pavia	Dichiarazione protocollo n. PV0044909 del 16/02/2007	
	Planimetria di u.i.u. in Comune di Bagnaria Via I Maggio civ. 14	
	Identificativi Catastali: Sezione: Foglio: 15 Particella: 876 Subalterno: 3	Compilata da: Schiavi Luca Iscritto all'albo: Geometri Prov. Pavia N. 3624

Scheda n. 1	Scala 1:200
-------------	-------------

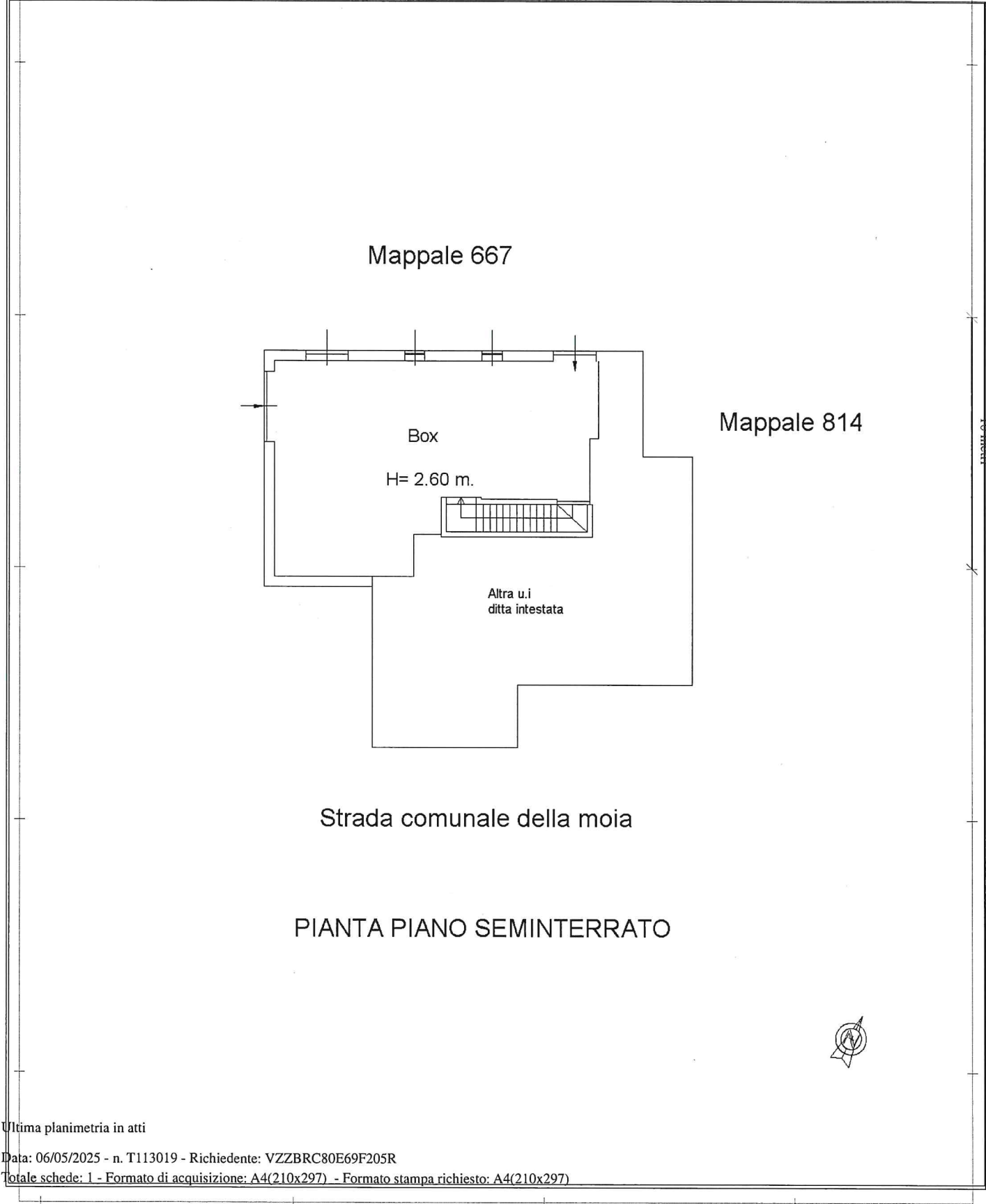

Catasto dei Fabbricati - Situazione al 06/05/2025 - Comune di BAGNARIA(A550) - < Foglio 15 - Particella 876 - Subalterno 3 >
Firmato DA/BA/PR/ME/VE/ZZ/GRS Emesso da INFOCERT QUALIFIED ELECTRONIC SIGNATURE CA 3 Serial#: 1745e33



R.G.E. 98/2025

PLANIMETRIE DELLO STATO DI FATTO

Rilievo aggiornato al 03/09/2025





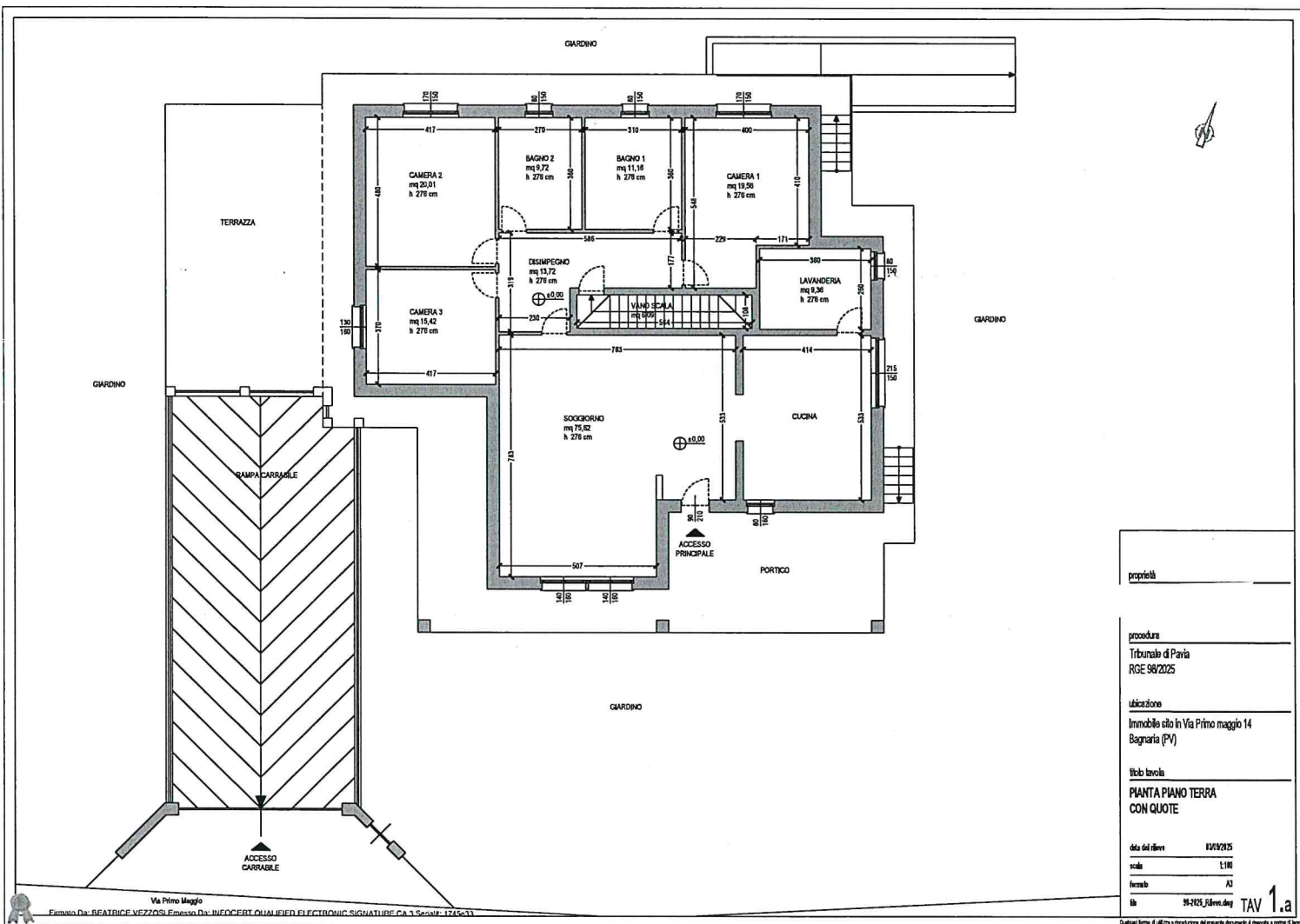

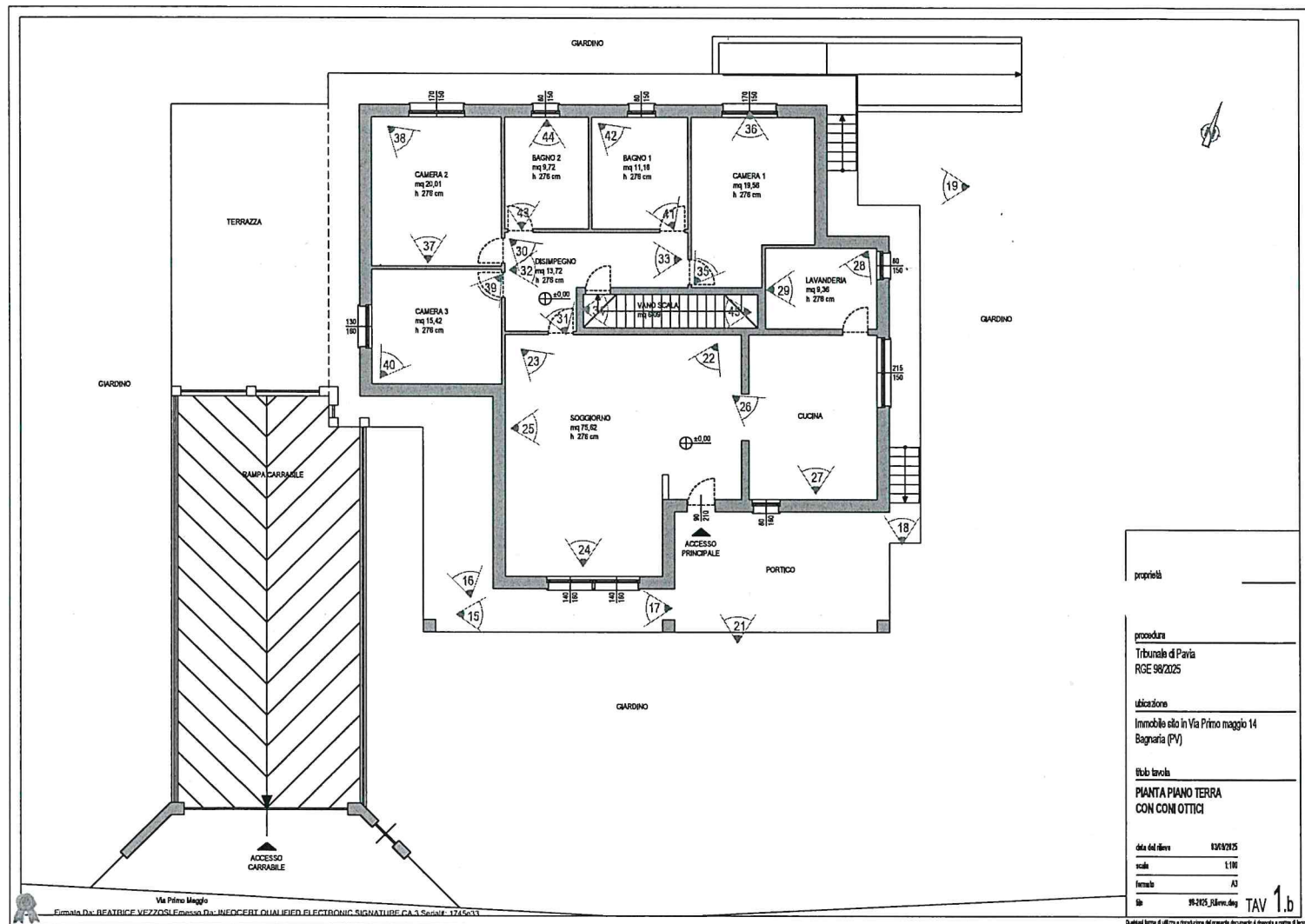

proprietà	
procedura	Tribunale di Pavia RGE 99/2025
ubicazione	Immobile sito in Via Primo maggio 14 Bagnaria (PV)
fileto tavola	PIANTA PIANO TERRA CON CON OTTICI
data del rilievo	12/03/25
scale	1:100
formato	A3
file	19-2025, 84mm.dwg

TAV 1.b

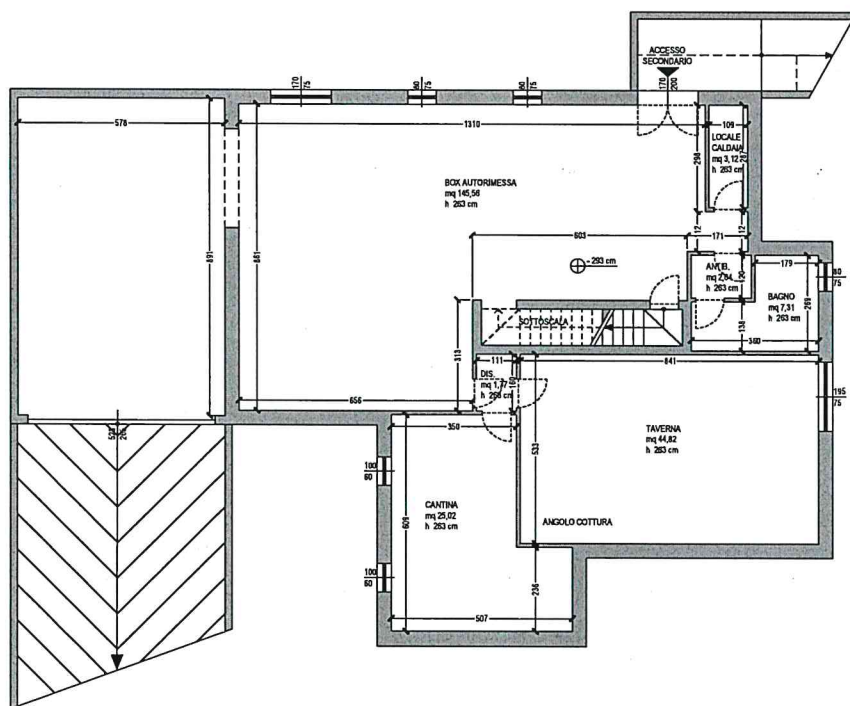

proprietà	
procedura	
Tribunale di Pavia	
RGE 98/2025	
ubicazione	
Immobile sito in Via Primo maggio 14	
Bagnaria (PV)	
Blocco tavolo	
PIANTA PIANO SEMINTERRATO	
CON QUOTE	
data del disegno	03/03/2025
scale	1/100
formato	A3
file	98-2025_Rilascio.dwg

TAV 2.a

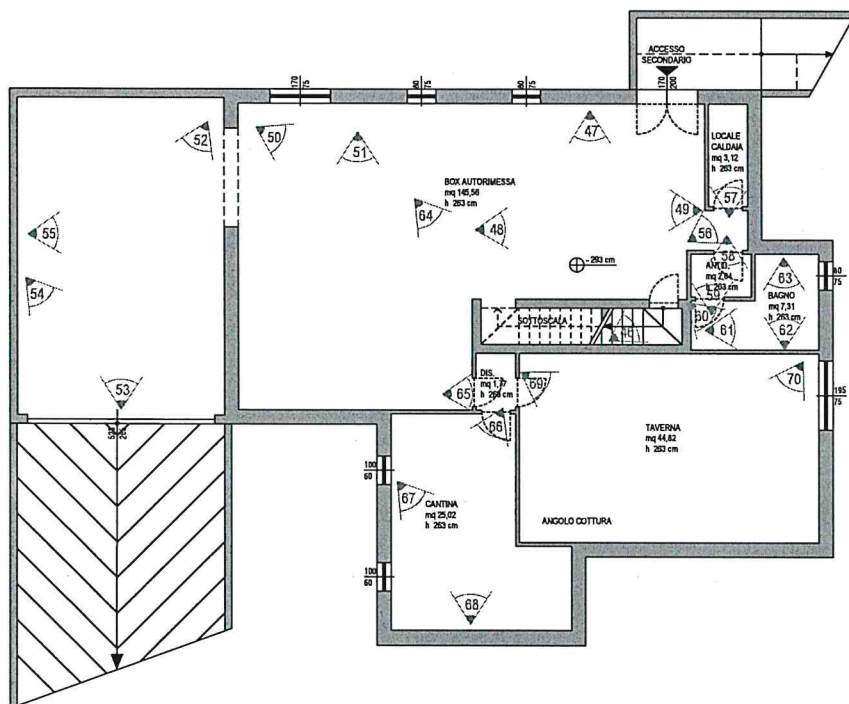

procedura	
procedura	Tribunale di Pavia RGE 98/2025
ubicazione	Immobile sito in Via Primo maggio 14 Bagnaria (PV)
titolo titolo	PIANTA PIANO SEMINTERRATO CON CONI OTTICI
data del rilievo	13/03/2025
scale	1:100
formato	A3
file	98-2025_Rilievo.dwg

TAV 2.b