

TRIBUNALE DI PAVIA

Esecuzione Immobiliare N° 63/2025 R.G.E.I.
promossa da PENELOPE SPV S.r.L. nei confronti del Debitore
Immobile in Comune di Lungavilla (Pv) – Via Umberto I n. 217.



Foto 1-Edificio da Via Umberto I-Lato est-nord



Foto 2- Edificio da Via Umberto I-Lato est-nord



Foto 3-Edificio dalla strada interna I-Lato nord-ovest



Foto 4 - Edificio dalla corte interna I-Lato ovest-sud



Foto 5 - Edificio dalla corte interna I-Lato ovest-sud



Foto 6 - Edificio dalla corte interna I-Lato sud-est

TRIBUNALE DI PAVIA

Esecuzione Immobiliare N° 63/2025 R.G.E.I.
promossa da PENELOPE SPV S.r.L. nei confronti del Debitore
Immobile in Comune di Lungavilla (Pv) – Via Umberto I n. 217.



Foto 7-Ingresso condominiale da Via Umberto I



Foto 8- Ingresso e vano scala comune



Foto 9 – Vano scala comune al piano terra



Foto 10 – Vano scala comune dal piano primo

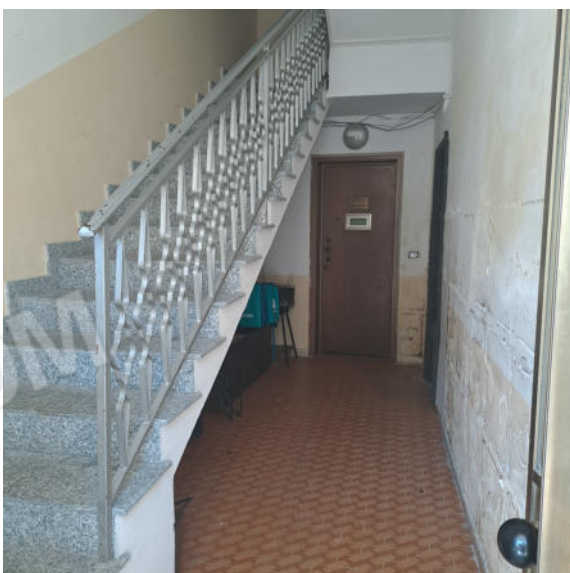

Foto 11 – Corridoio comune al piano primo



Foto 12 – Porta d'ingresso all'abitazione

TRIBUNALE DI PAVIA

Esecuzione Immobiliare N° 63/2025 R.G.E.I.
promossa da PENELOPE SPV S.r.L. nei confronti del Debitore
Immobile in Comune di Lungavilla (Pv) – Via Umberto I n. 217.



Foto 13- Porta d'ingresso e soggiorno



Foto 14 - Soggiorno.



Foto 15 - Camera



Foto 16 - Camera.

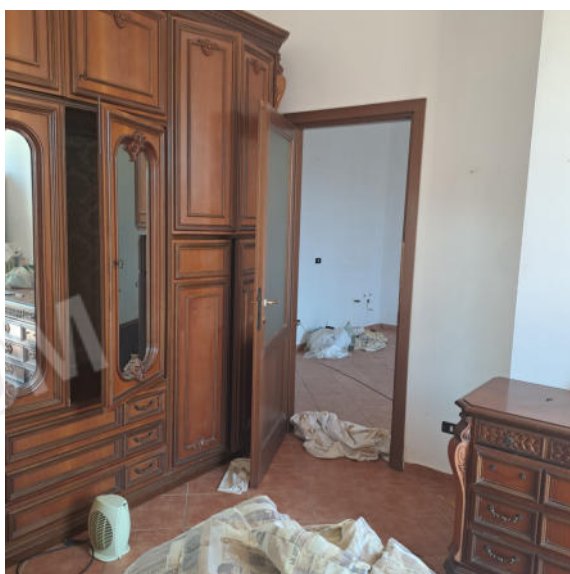

Foto 17 - Bagno



Foto 18 - Ripostiglio

TRIBUNALE DI PAVIA

Esecuzione Immobiliare N° 63/2025 R.G.E.I.
promossa da PENELOPE SPV S.r.L. nei confronti del Debitore
Immobile in Comune di Lungavilla (Pv) – Via Umberto I n. 217.



Foto 19 – Terrazzo.



Foto 20 – Abitazione e terrazzo dalla proprietà confinante