

INQUADRAMENTO TERRITORIALE



FOTO DA GOOGLE

Foto da viale Industria



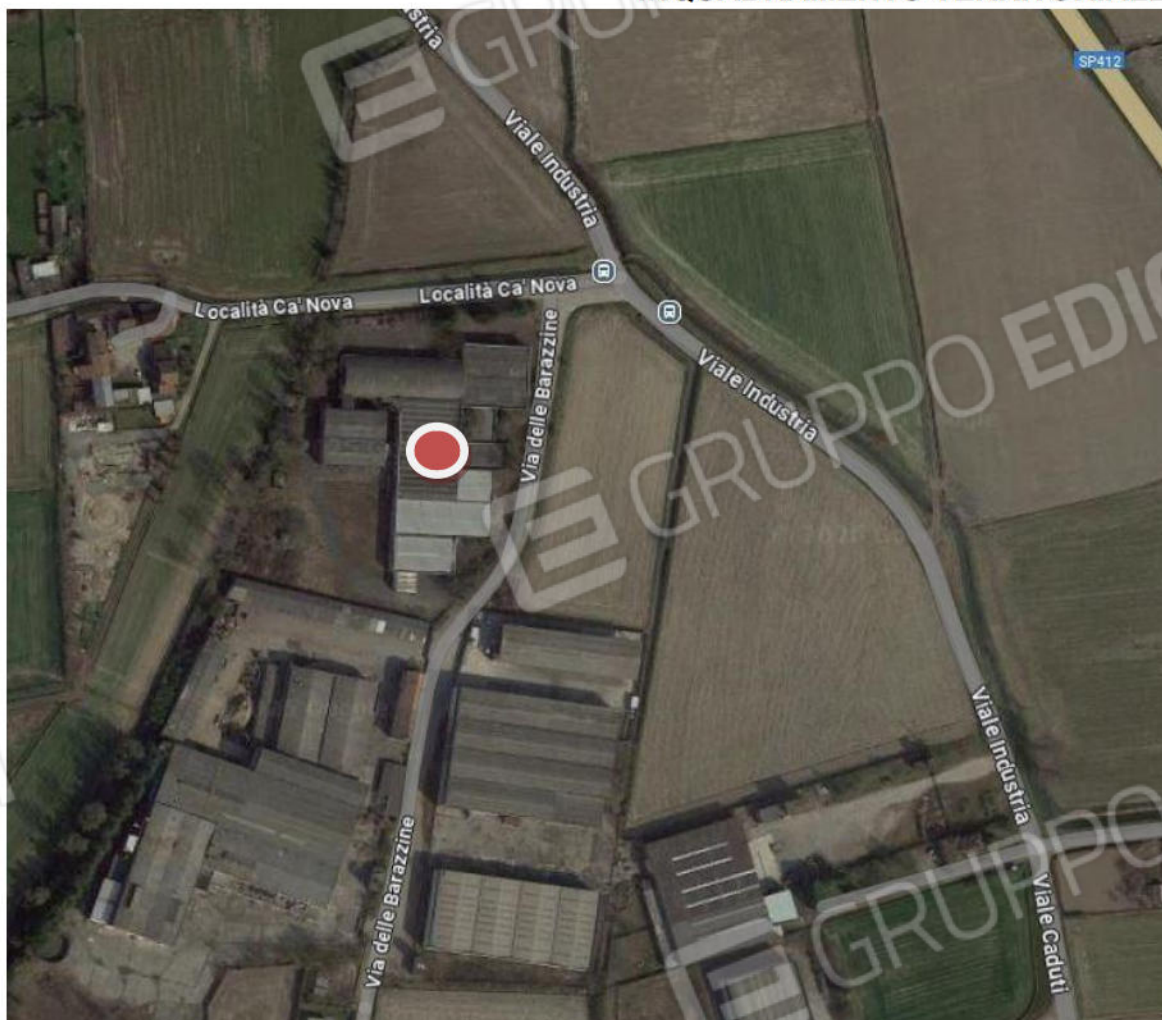

Foto dalla via privata





Foto da via Canova



FOTO DEL 24 APRILE 2025

Foto da viale Industria



Foto dalla via privata



Foto da via Canova



Foto esterne dal sedime







Foto alloggio del custode

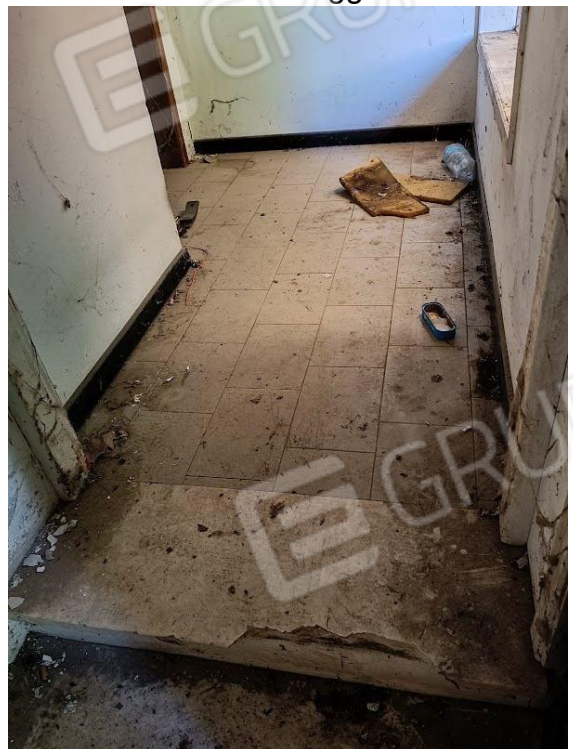







Foto ingresso e depositi/magazzini occupanti la parte nord-est



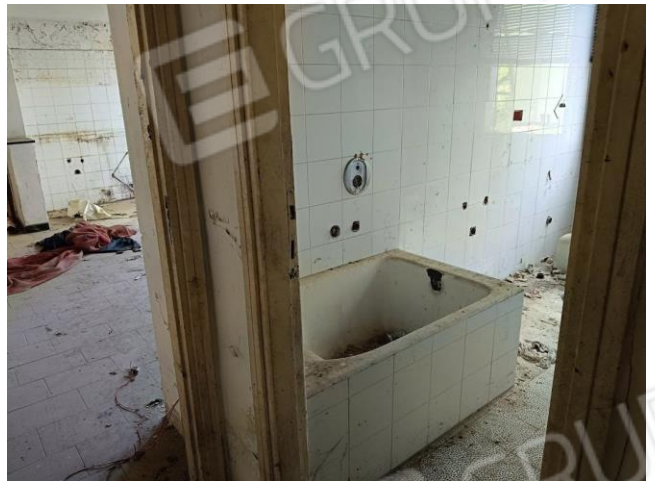





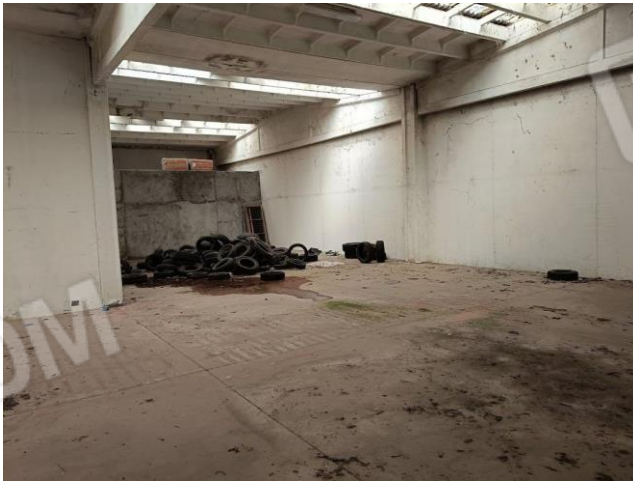

Foto capannoni adibiti probabilmente a spazi lavorazioni o magazzini

Foto zona di carico e scarico





Foto uffici, show-room aziendale, uffici e archivio





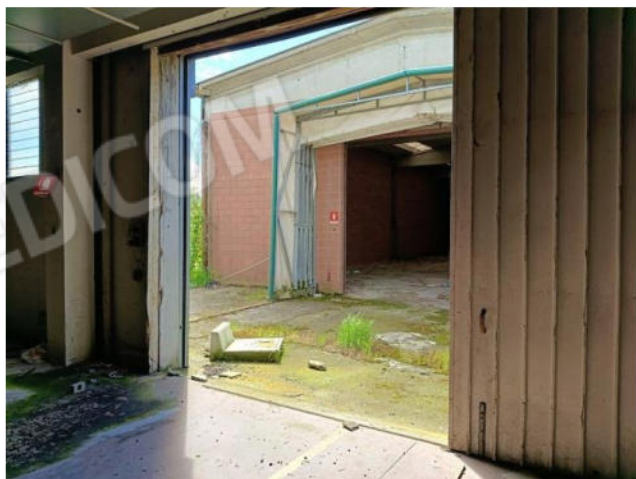
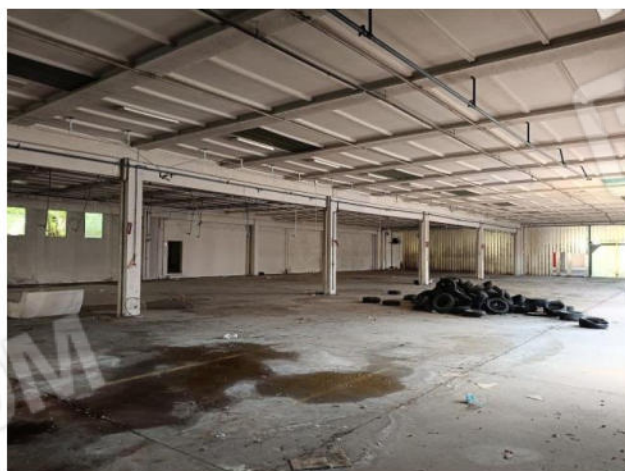
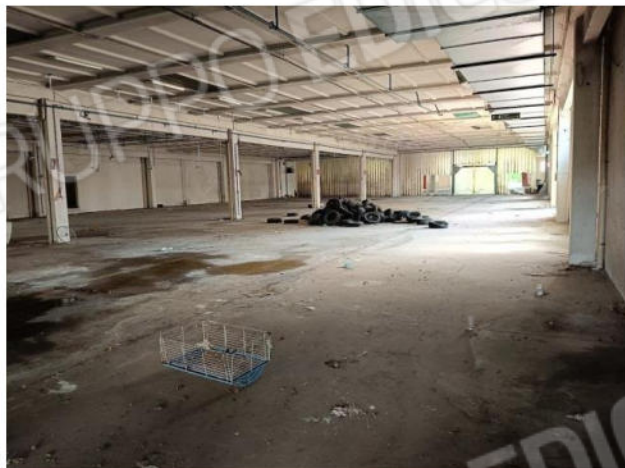
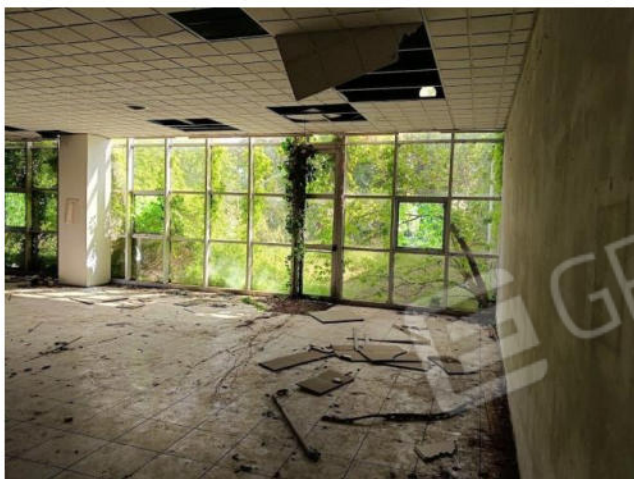





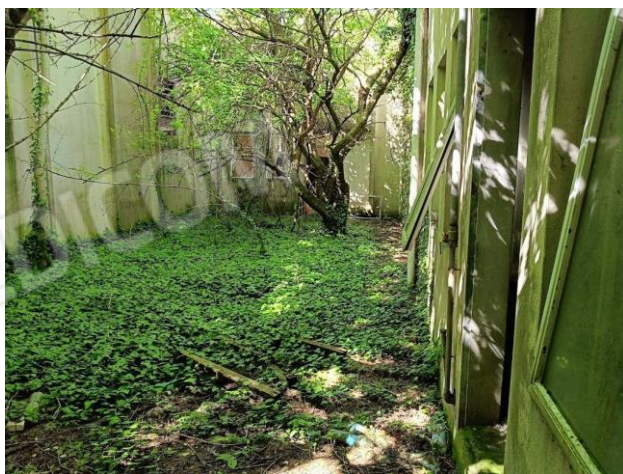





STRALCIO PGT VIGENTE

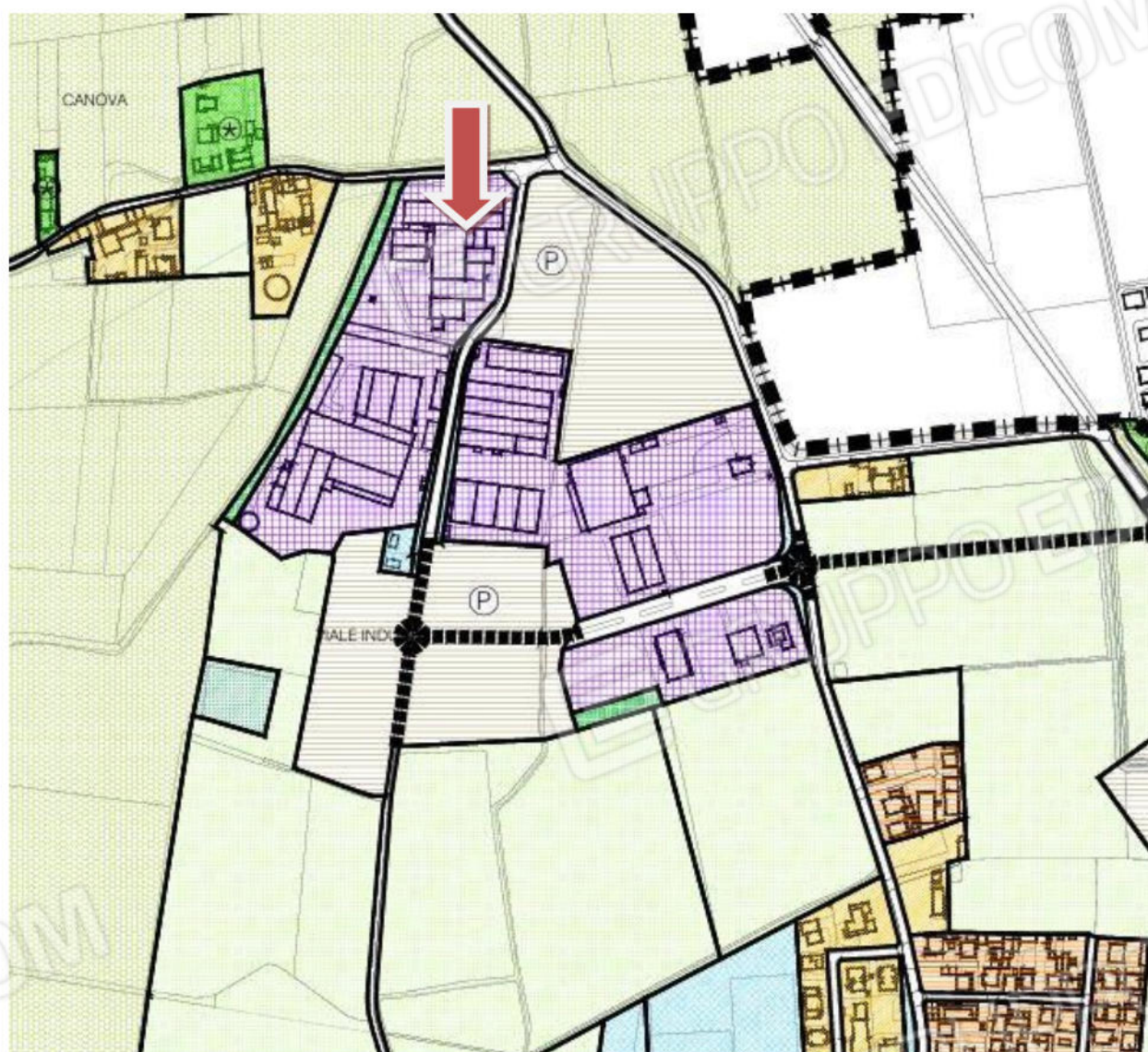

TESSUTO URBANO CONSOLIDATO - AREE PRODUTTIVE DI TIPO INDUSTRIALE E ARTIGIANALE
ARTICOLO 28 NORME DI INDIRIZZO DEL DOCUMENTO DI PIANO
(SHAPE FILE: AMBITI_TESSUTO_URBANO_CONSOLIDATO.SHP)



N=4996500

E=1533900

1 Particella: 72

Comune: (PV) PIEVE PORTO MORONE
Scala originale: 1:2000
Dimensione cornice: 534.000 x 378.000 m.
Protocollo pratica T335991/2025
15-Mar-2025 23:34:38
Foglio: 2



DIREZIONE GENERALE DEL CATASTO E DEI SISTEMI

CATASTO EDILIZIO URBANO (RDL 13-4-1939, n. 652)

LIRE
250

Planimetria di u.i.u. in Comune di Pieve Porto Morone

via CA NOVA

SCHEDA 198 CIV

PIANTA PIANO TERRA

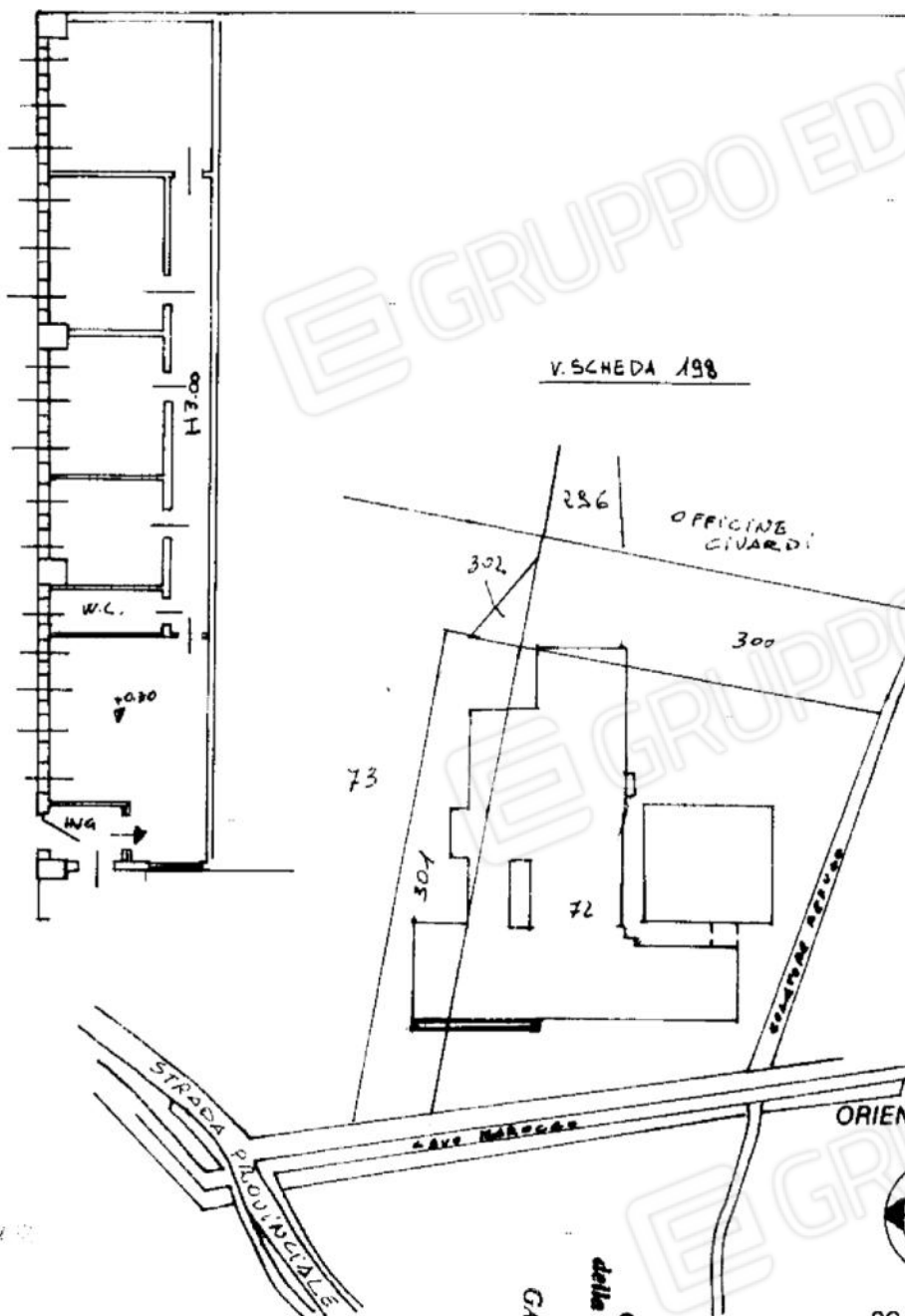
ESTRATTO DI MAPPA
SCALA 1:2000

ORIENTAMENTO

SCALA DI 1:2000

Dichiarazione di N.C. ☐
Denuncia di variazione ☒Compilata dal GEOMETRA BERNERI
(Titolo, cognome e nome)

GABRIELE...

Iscritto all'albo dei GEOMETRI

della provincia di PIACENZA

n. 1229

Codice Geometri
della Provincia di Piacenza
N. 1229
GABRIELE BERNERI

RISERVATO ALL'UFFICIO

822/51

24 DEC 1991

Ultima planimetria in atti
n. 72 sub 3

Data presentazione: 24/12/1991 - Data: 15/03/2025 - n. T336817 - Richiedente: DLFGFR64R01F952A

Totale schede: 1 - Formato di acquisizione: A4(210x297) - Formato stampa richiesto: A4(210x297)

