

TRIBUNALE DI PAVIA

Esecuzione Immobiliare N° 267/2024 R.G.E. promossa da
MARTE SPV S.r.L. nei confronti del Debitore
Immobili in Comune di Tromello (Pv), Via Pasubio n. 1/C
-Lotto unico-



Foto 7 – Edificio residenziale – Soggiorno al piano terra



Foto 8 – Edificio residenziale – Soggiorno al piano terra



Foto 9 – Edificio residenziale - Sala pranzo con angolo cottura



Foto 10 – Edificio residenziale - Angolo cottura al piano terra.

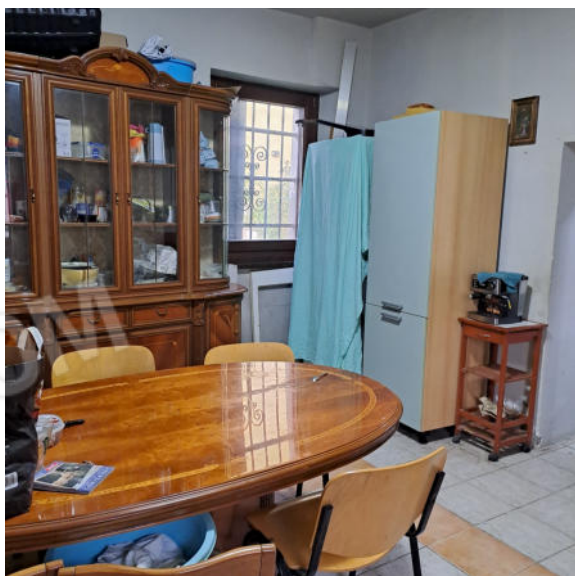

Foto 11 – Edificio residenziale - Scala di accesso a piano primo.



Foto 12 – Edificio residenziale - Bagno al piano primo

GRUPPO EDICOM

GRUPPO EDICOM

GRUPPO EDICOM

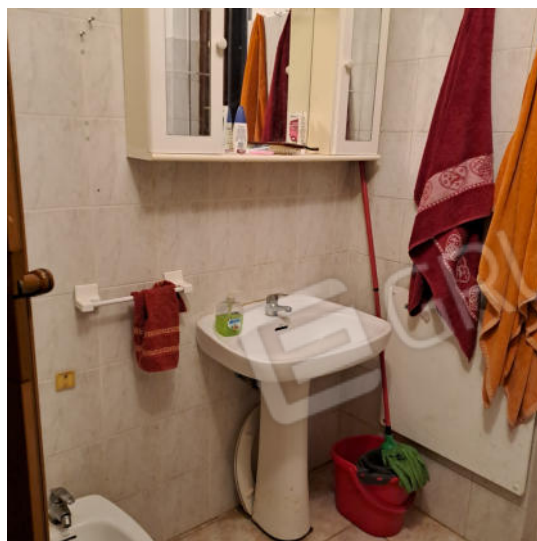
GRUPPO EDICOM

