

## TRIBUNALE DI PAVIA

Esecuzione Immobiliare N° 267/2024 R.G.E. promossa da  
MARTE SPV S.r.L. nei confronti del Debitore  
Immobili in Comune di Tromello (Pv), Via Pasubio n. 1/C  
-Lotto unico-



Foto 19 – Edificio rustico - Ripostiglio al piano terra.



Foto 20 – Edificio rustico - Ripostiglio al piano terra.

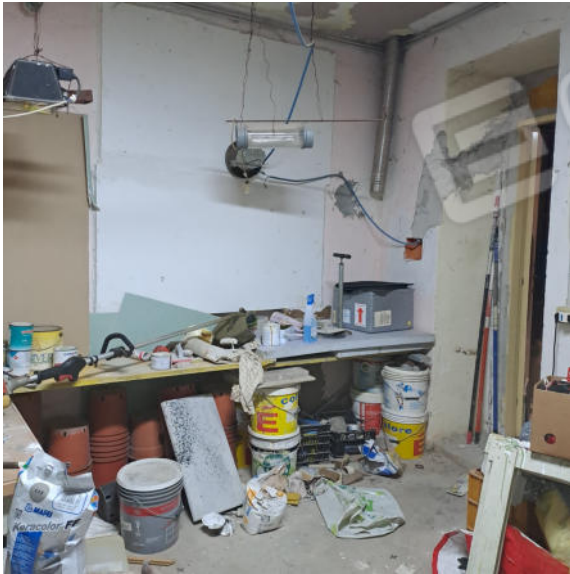

Foto 21 – Edificio rustico – Scala di accesso ai locali al P1



Foto 22 – Edificio rustico – Ripostiglio al P1.



Foto 23 – Edificio rustico – Ripostiglio al piano primo



Foto 24 – Ripostiglio al P1