

Agenzia del Territorio
CATASTO FABBRICATI
Ufficio Provinciale di
Pavia

Dichiarazione protocollo n. PV0465428 del 11/12/2007

Planimetria di u.i.u. in Comune di Inverno E Monteleone

Via Giuseppe Mazzini

civ. SNC

Identificativi Catastali:

Sezione: A

Foglio: 2

Particella: 1289

Subalterno: 2

Compilata da:

Chiesa Enzo

Iscritto all'albo:

Geometri

Prov. Pavia

N. 1622

Scheda n. 1

Scala 1:200

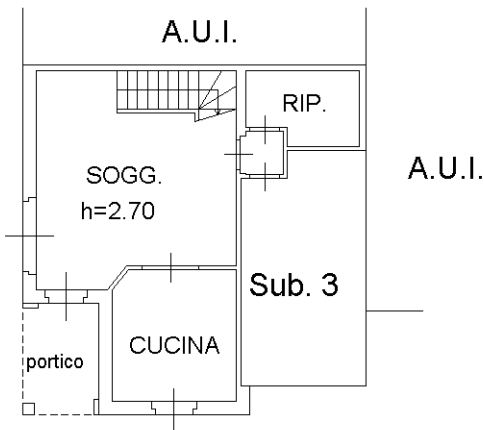

PIANO TERRA

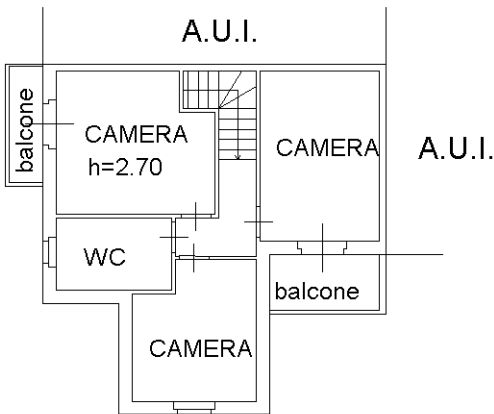

PIANO PRIMO

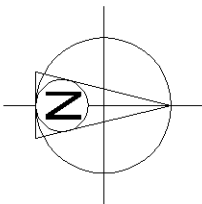

Ultima planimetria in atti