

MOD. AN (CPTU)
LIRE
800

MINISTERO DELLE FINANZE
DIPARTIMENTO DEL TERRITORIO
CATASTO EDILIZIO URBANO (RDL 13-4-1939, n. 652)



MODULARIO
F. 1/16 - 1994 - 400

niv. 21

via E. FERMI

ISPRA

Planimetria di u.u. in Comune di

PIANO TERRA

cortile comune

A.U.D.I.

A.D.P.

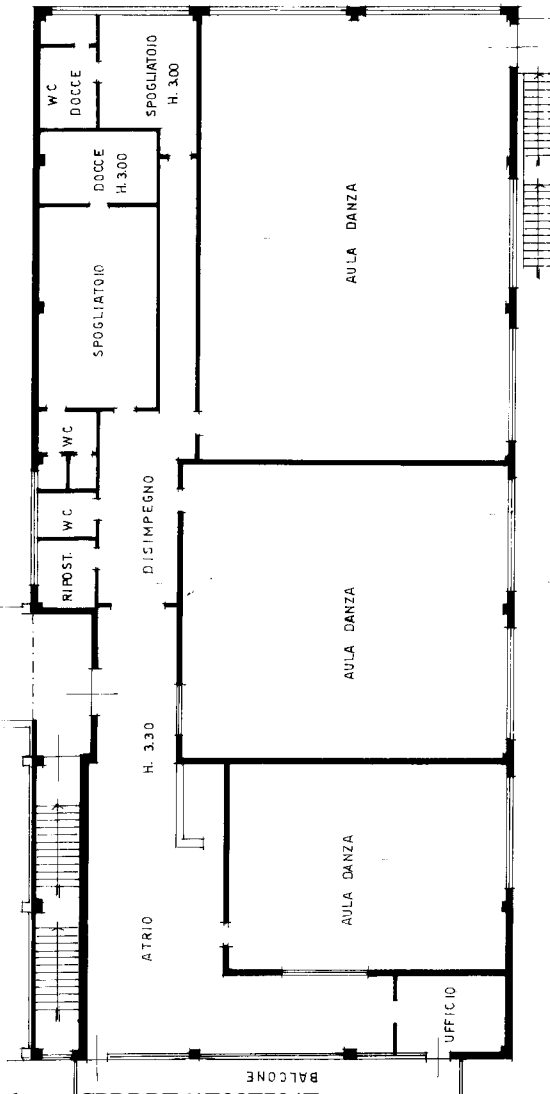

PIANO PRIMO

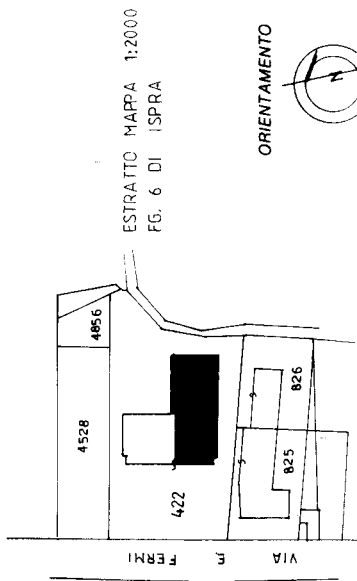

ESTRATTO MAPPA 1:2000
FG. 6 DI ISPRA

ORIENTAMENTO

SCALA DI 1: 200

RESERVATO ALL'UFFICIO

Completato da: GEOMETRA

VILLA MAURO

iscritto all'albo de GEOMETRI

della provincia di VARESE n. 1493

data 02-12-94 Firma

Dichiarazione di N.C. Denuncia di variazione

Identificativi catastali Q

F. 422/10300

mauro

Catasto dei Fabbricati - Situazione al 27/02/2017 - Comune di ISPRA (E367) - < Sez.Urb.: IS - Foglio: 6 - Particella: 422 - Subalterno: 31 >
VIA ENRICO FERMI n. 21 piano: 1;

Ultima planimetria in atti