

L.3

**Agenzia del Territorio  
CATASTO FABBRICATI  
Ufficio Provinciale di  
Varese**

Dichiarazione protocollo n. VA0246152 del 12/07/2007

Planimetria di u.i.u. in Comune di Malnate

Via Giuseppe Garibaldi

civ. 2/A

Identificativi Catastali:

Sezione: MA

Foglio: 7

Particella: 10635

Subalterno: 87

Compilata da:

Giani Fabio

Iscritto all'albo:

Geometri

Prov. Varese

N. 2910

Scheda n. 1

Scala 1: 200

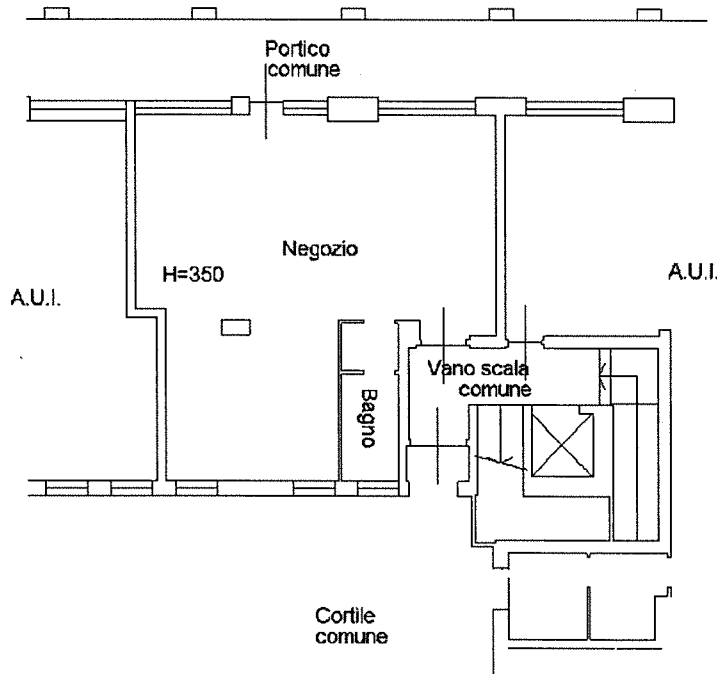
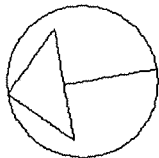

PIANTA PIANO TERRA

Ultima planimetria in atti

Data: 29/10/2020 - n. T266480 - Richiedente: RRDTLL53M20A973I

Totale schede: 1 - Formato di acquisizione: A4(210x297) - Formato stampa richiesto: A4(210x297)

Catasto dei Fabbricati - Situazione al 29/10/2020 - Comune di MALNATE (E863) - < Sez.Urb.: MA - Foglio: 7 - Particella: 10635 - Subalterno: 87 >  
Firmato DA: [fabio.giani@provincia.varese.it](mailto:fabio.giani@provincia.varese.it) - D. E. P. S. P. A. NG CA 3 Serial#: 91a8f9f3442482fd2fe4c26acbed7b2



**Agenzia del Territorio  
CATASTO FABBRICATI  
Ufficio Provinciale di  
Varese**

Dichiarazione protocollo n. VA0161895 del 07/07/2005

Planimetria di u.i.u. in Comune di Malnate

Piazza Repubblica

civ.

Identificativi Catastali:

Sezione: MA

Foglio: 7

Particella: 10406

Subalterno: 22

Compilata da:

Giani Fabio

Iscritto all'albo:  
Geometri

Prov. Varese

N. 2910

Scheda n. 1

Scala 1:200

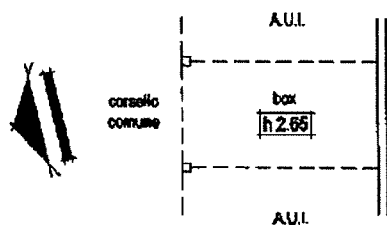

PIANO INTERRATO

Ultima planimetria in atti

Data: 29/10/2020 - n. T250419 - Richiedente: RRD TLL53M20A973I

Totale schede: 1 - Formato di acquisizione: A4(210x297) - Formato stampa richiesto: A4(210x297)

Catasto dei Fabbricati - Situazione al 29/10/2020 - Comune di MALNATE (E863) - < Sez. Urb.: MA - Foglio: 7 - Particella: 10406 - Subalterno: 22 >  
Firmato **DEI** **LIB** **AR** **RESS** **CB** **BR** **IG** **AP** **PI** **AR** **AS** **IG** CA 3 Serial#: 91a8f9d442482fd2fe4c26acbed7b2



**Agenzia del Territorio**  
**CATASTO FABBRICATI**  
Ufficio Provinciale di  
Varese

Dichiarazione protocollo n. VA0161895 del 07/07/2005

Planimetria di u.i.u. in Comune di Malnate

Piazza Repubblica

civ.

Identificativi Catastali:

Sezione: MA

Foglio: 7

Particella: 10406

Subalterno: 17

Compilata da:

Giani Fabio

Iscritto all'albo:

Geometri

Prov. Varese

N. 2910

Scheda n. 1

Scala 1:200

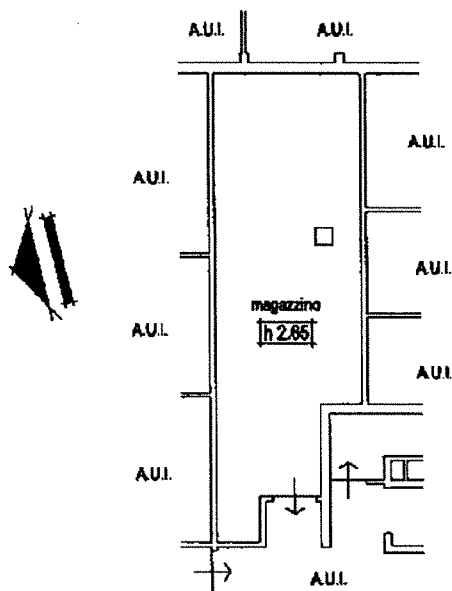

PIANO INTERRATO

Ultima planimetria in atti

Data: 29/10/2020 - n. T250417 - Richiedente: RRD TLL53M20A973I

Totale schede: 1 - Formato di acquisizione: A4(210x297) - Formato stampa richiesto: A4(210x297)

Catasto dei Fabbricati - Situazione al 29/10/2020 - Comune di MALNATE (E863) - < Sez. Urb.: MA - Foglio: 7 - Particella: 10406 - Subalterno: 17 >

Firmato D:\145762\1\DELID\A\145762\1\16\Aggi.rapioA.SNg CA 3 Serial#: 91a8f9f3442482f2fe4c26acbed7b2

