# NUOVO CATASTO EDILIZIO URBANO

(R. DECRETO-LEGGE 13 APRILE 1939, N. 652)

*Planimetria dell'immobile situato nel Comune di* CASTRONNO *Via* CASTELLAZZO, 13/a

*Ditta*

**Allegata alla dichiarazione presentata all'Ufficio Tecnico Erariale di** VARESE

[redacted]

PIANO SECONDO

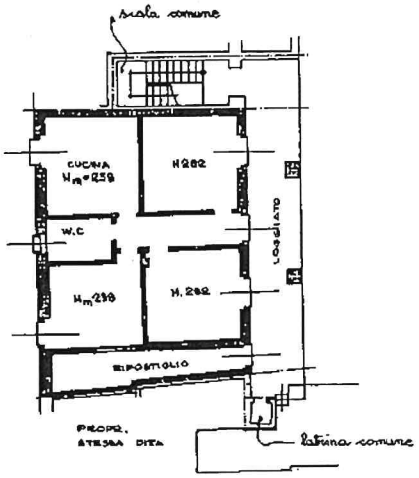


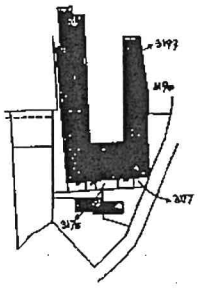


FR. CASTELLAZZO
estratto mappa
1:2000

*ORIENTAMENTO*

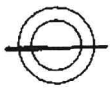

*SCALA DI 1:200*

SPAZIO RISERVATO PER LE ANNOTAZIONI D'UFFICIO

*DATA*

*PROT. N°* 11/1

*Compilata dal* PERITO IND. EDILE
(Titolo, nome e cognome del tecnico)

*Iscritto all'Albo dei* periti

*della Provincia di* VARESE

*DATA* 11.6.83

*Firma:*

LIBRERIA DEGLI UFFICI
MILANO

Catasto dei Fabbricati - Situazione al 02/11/2022 - Comune di CASTRONNO(C343) - < Foglio 8 - Particella 3179 - Subalterno 9 >
Firmato Da: ERARDI LILIA O Emesso Da: ARUBAPEC S.P.A. NG CA 3 Serial#: 91a8f9f3442482fd2fe4c26acbed7b2
10 metri

3 eseguite in parte

BILE

TO DI UTILIZZO NON

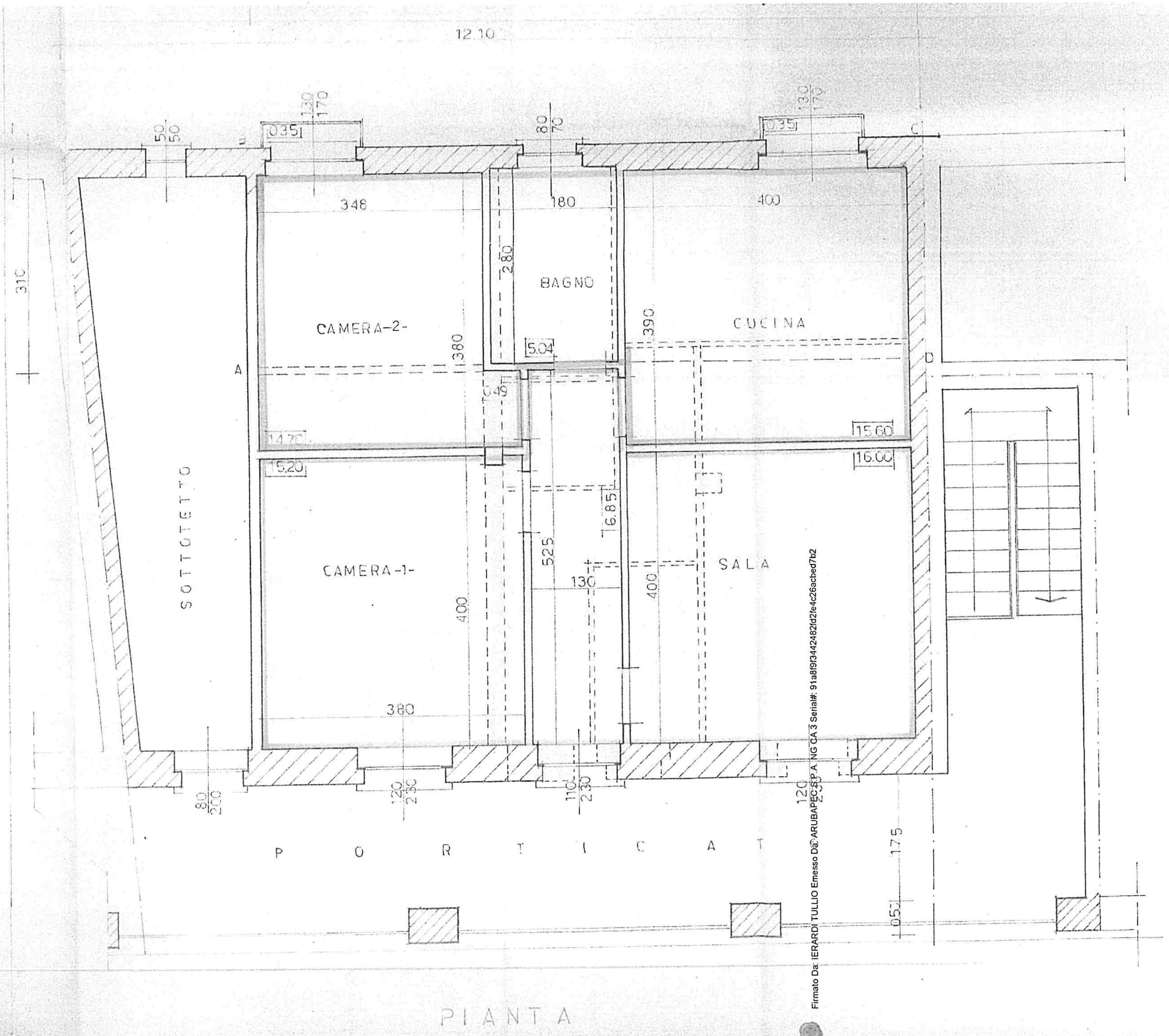


Firmato Da: IERARDI TULLIO Emesso Da: ARUBAPEC S.P.A. NG CA 3 Serial#: 91a8f9f3442482fd2fe4c26acbed7b2