

**Agenzia del Territorio
CATASTO FABBRICATI
Ufficio Provinciale di
Varese**

Dichiarazione protocollo n. VA0244231 del 29/07/2009

Planimetria di u.i.u. in Comune di Varese

Via Rene' Vanetti

civ. 12

Identificativi Catastali:

Sezione: VA

Foglio: 6

Particella: 14594

Subalterno: 2

Compilata da:
Ferrari Giovanni

Iscritto all'albo:
Geometri

Prov. Varese

N. 1375

Scheda n. 1

Scala 1:200

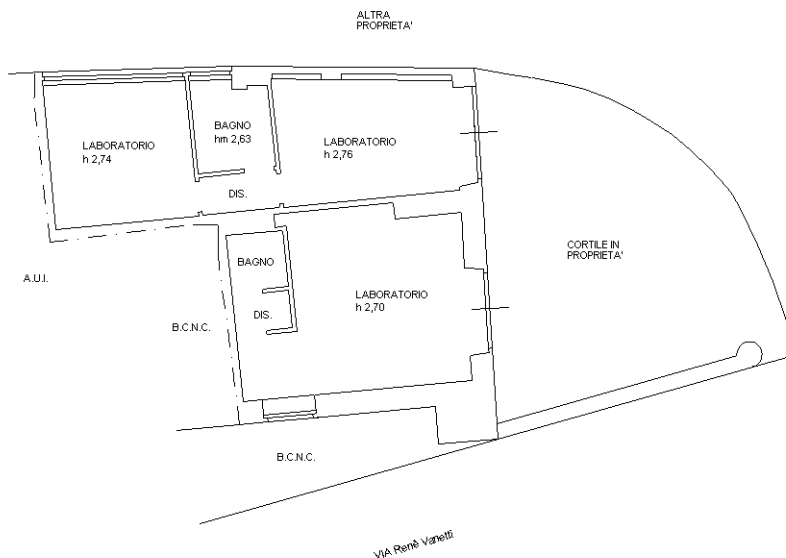

PIANO TERRENO

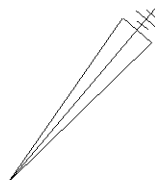

Catasto dei Fabbricati - Situazione al 06/02/2023 - Comune di VARESE(L682) - < Sez. urbana VA - Foglio 6 - Particella 14594 - Subalterno 2 >
VIA RENE' VANETTI n. 12 Piano T

Ultima planimetria in atti