

FOTO 1
VISTA DELL'INGRESSO ALL'IMMOBILE
OGGETTO DI PROCEDURA.



FOTO 2
VISTA INTERNA DELL'IMMOBILE
OGGETTO DI PROCEDURA RIPRESA VERSO
VANO REALIZZATO SENZA TITOLO
ABILITATIVO.



FOTO 3
ALTRA VISTA INTERNA DELL'IMMOBILE
OGGETTO DI PROCEDURA RIPRESA VERSO
VANO DELLA FOTO PRECEDENTE
REALIZZATO SENZA TITOLO
ABILITATIVO..



FOTO 4

ALTRA VISTA INTERNA DELL'IMMOBILE
OGGETTO DI PROCEDURA.

Con la freccia rossa è indicata parete interna
realizzata senza titolo abilitativo.



FOTO 5

VISTA PARTICOLARE DELLA PARETE
DIVISORIA DELLA FOTO PRECEDENTE
REALIZZATA SENZA TITOLO
ABILITATIVO.



FOTO 6

ALTRA VISTA INTERNA DELL'IMMOBILE
OGGETTO DI PROCEDURA.

Con la freccia rossa è indicata parete interna
realizzata senza titolo abilitativo.



FOTO 7
VISTA RIPRESA ALL'INTERNO
DELL'UFFICIO OVE SULLO SFONDO E'
AVVENUTO L'AMPLIAMENTO DELLA
SAGOMA DEL FABBRICATO.



FOTO 8
VISTA RIPRESA ALL'INTERNO DI VANO
CON ACCESSO DALL'ESTERNO.

Con le frecce rosse sono indicate pareti interne
realizzate senza titolo abilitativo.

La parete di fronte è quella indicata nella foto
6.

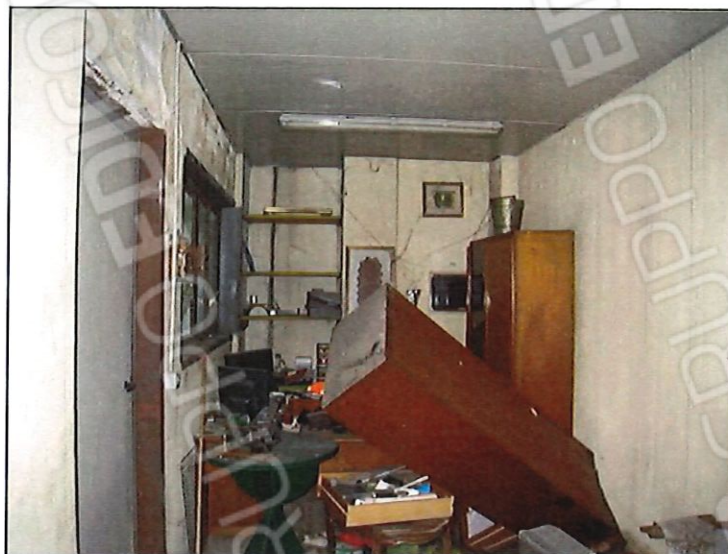

FOTO 9
VISTA RIPRESA SUL LATO EST
DELL'IMMOBILE OGGETTO DI
PROCEDURA.

Con la freccia rossa è indicata scala in cemento
armato realizzata senza titolo abilitativo.

Con la freccia gialla ingresso al vano della foto 8
precedente.



FOTO 10

VISTA PARTICOLARE DELLA SCALA IN CEMENTO ARMATO REALIZZATA SENZA TITOLO ABILITATIVO SUL LATO EST DEL FABBRICATO OGGETTO DI PROCEDURA.



FOTO 11

ALTRA VISTA DELLA SCALA IN CEMENTO ARMATO REALIZZATA SENZA TITOLO ABILITATIVO SUL LATO EST DEL FABBRICATO OGGETTO DI PROCEDURA.

