

**Agenzia delle Entrate
CATASTO FABBRICATI
Ufficio Provinciale di
Varese**

Dichiarazione protocollo n. VA0132606 del 11/11/2016	
Planimetria di u.i.u. in Comune di Cittiglio	
Via San Biagio	civ. 22
Identificativi Catastali:	Compilata da: Lombardo Roberto
Sezione: CI	Isritto all'albo: Geometri
Foglio: 10	Prov. Varese
Particella: 2786	N. 3484
Subalterno: 501	

Scheda n. 1 Scala 1:200

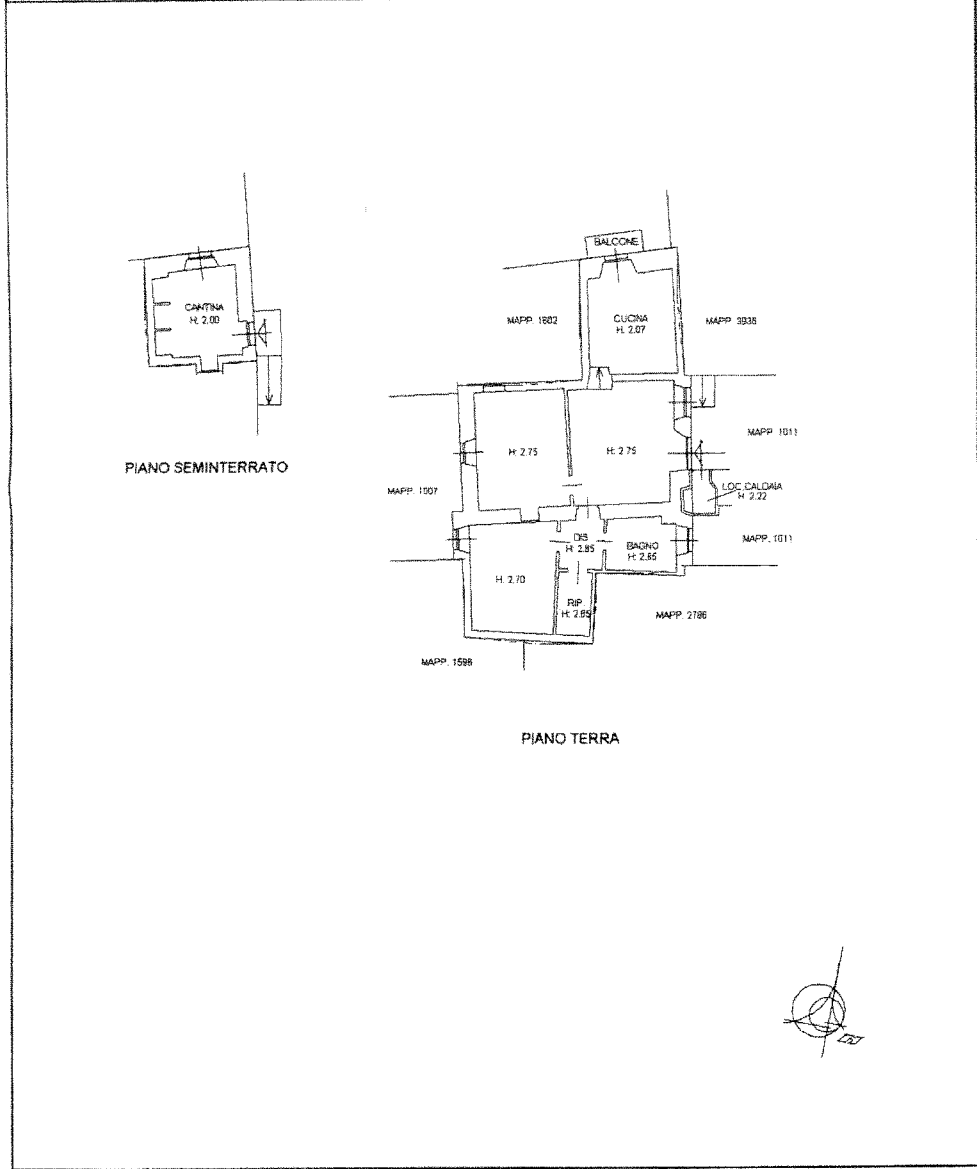

Catasto dei Fabbricati - Situazione al 06/09/2021 - Comune di CITTIGLIO (C751) - < Sez. Urb.: CI - Foglio: 10 - Particella: 2786 - Subalterno: 501 - piano 01
VIA SAN BIAGIO n. 22 piano: T-S1
Firmato Da: RIBERA GIUSEPPE Emesso Da: ARUBAPEC S.P.A. NG CA.3 Serial#: 4f5286db2345dd06bfff86a96f75b77



CATASTO EDILIZIO URBANO (RDL 13-4-1939 n. 652)

FE 350

Planimetria di u u in Comune di CITTIGLIO via SAN B. AGIO CI 22

PIANO TERRA

H= 2.70 mt

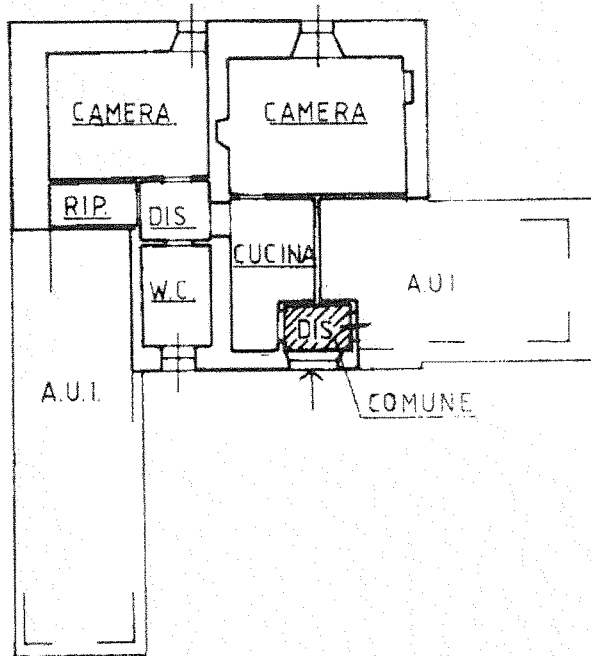

ORIENTAMENTO

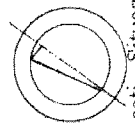

SCALA DI 1:1

Dichiarazione di N.C.
Denuncia di variazione

Compilata dal **GEOMETRA**
Titolo cognome e nome
MASCIOCCHI MASSIMO

Identificativi catastali
F. 10.016.0
n. 2486 sub 1
2487

Iscritto all'albo dei **GEOMETRI**
della provincia di **VARESE** 2069
data 09.09.01 Firma *[Signature]*

RISERVATO ALL'UFFICIO

[Handwritten signature]

Catasto del Febricci - Situazione al 19/10/2021 - Comune di CITTIGLIO(C751) - < Sezione Urbana: CI Foglio: 10 Particella: 2786 - Subaltemo 1 - Immobile grafato

Plan

Roma - Istituto Poligrafico e Zecca dello Stato - P.V.

Data Tot.sc

MODULARIO
F. 1000 497
350
22



MINISTERO DEL BENE URBANO
DIREZIONE GENERALE DEL CATASTO E DEI SISTEMI
CATASTO EDILIZIO URBANO (RDL 13-4-1939, n. 652)

MOD. BN 1001
RE
350

Planimetria di un in Comune di CITTIGLIO via SAN BIAGIO di 22

PIANO SEMINTERRATO

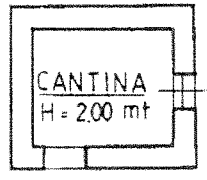

PIANO TERRA
H = 2,70 mt.

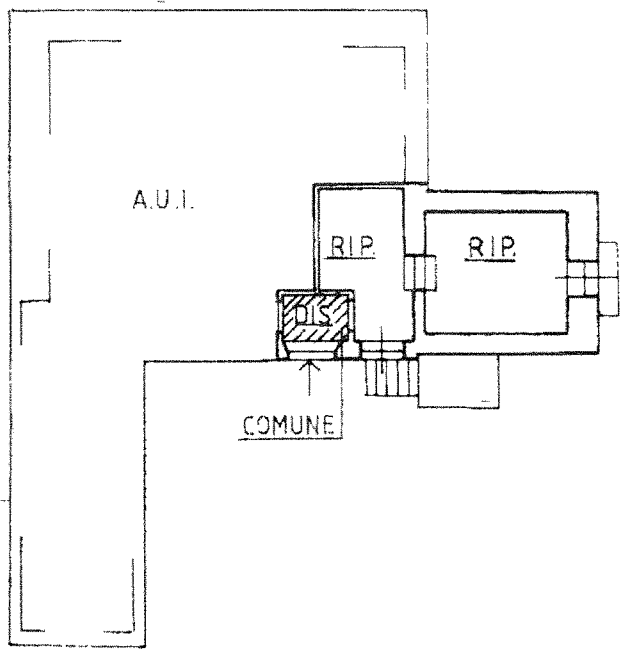

ORIENTAMENTO

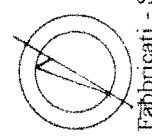

SCALA DI 1:200

Dichiarazione di N.C.
Denuncia di variazione

Compilata dal GEOMETRA
(Titolo cognome e nome)
MASCIOCCHI MASSIMO

RISERVATO ALL'UFFICIO

Identificativi catastali
10/11/01
2/8/4
2/8/4

Iscritto all'albo dei GEOMETRI
della provincia di VARESE
n. 1009
data 1/10/1989
Firma Massimo Masciocchi

Catasto del Foglio 10 - Situazione al 19/10/2021 - Comune di CITTIGLIO (C751) - < Sezione Urbana: C1 Foglio: 10 Particella: 2786 - Subalterno 1 - > Immobile graffiato

Catasto del Foglio 10 - Situazione al 19/10/2021 - Comune di CITTIGLIO (C751) - < Sezione Urbana: C1 Foglio: 10 Particella: 2786 - Subalterno 3 - > Immobile graffiato

