

MODULARIO
F. rig. rend. 497



MINISTERO DELLE FINANZE
DIREZIONE GENERALE DEL CATASTO E DEI SS.TT.EE.
CATASTO EDILIZIO URBANO (RDL 13-4-1939, n. 652)

MOD. BN (CEU)

LIRE
350

Planimetria di u.i.u. in Comune di LAVENOMOMBELLO via MIRASOLE civ 4

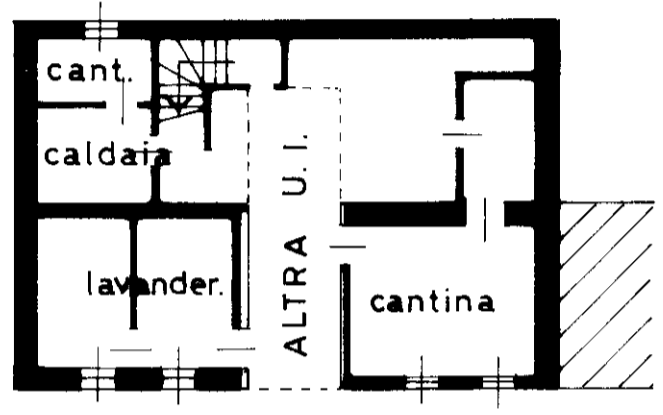

PIANO TERRA H, 2,90.MT.

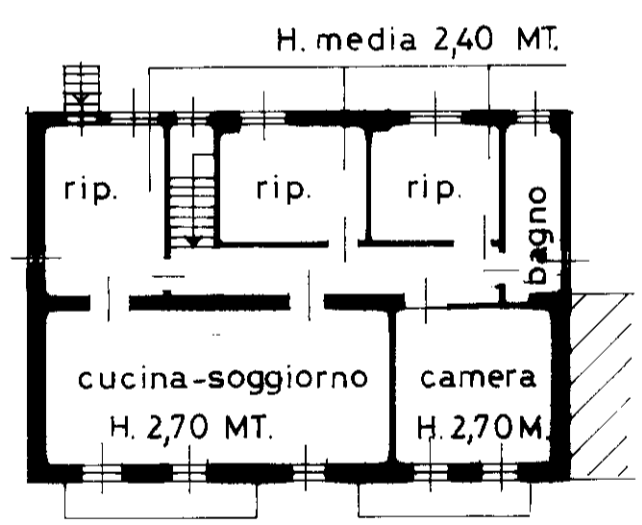

PRIMO PIANO

ORIENTAMENTO

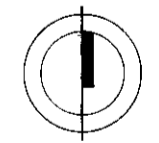

SCALA DI 1: 200

Roma - Istituto Poligrafico e Zecca dello Stato - P.V.

Dichiarazione di N.C.
 Denuncia di variazione

Identificativi catastali
 F. 12
 n. 3495 sub B-1

Compilata dal ARCH.
 (Titolo, cognome e nome)
SPERTINI GIORGIO
 iscritto all'albo de ARCHITETTI
 della provincia di VARESE n. 1171
 data 17.03.1993 Firma *Giorgio Spertini*

RISERVATO ALL'UFFICIO

7665

MODULARIO
F. rig. rend. 487



MINISTERO DELLE FINANZE
DIREZIONE GENERALE DEL CATASTO E DEI SS TT.EE
CATASTO EDILIZIO URBANO (RDL 13-4-1939, n. 652)

MOD. **BN** (CEU)

LIRE
350

Planimetria di u.i.u. in Comune di **LAVENO MOMBELLO** via **MIRASOLE** civ. **4**

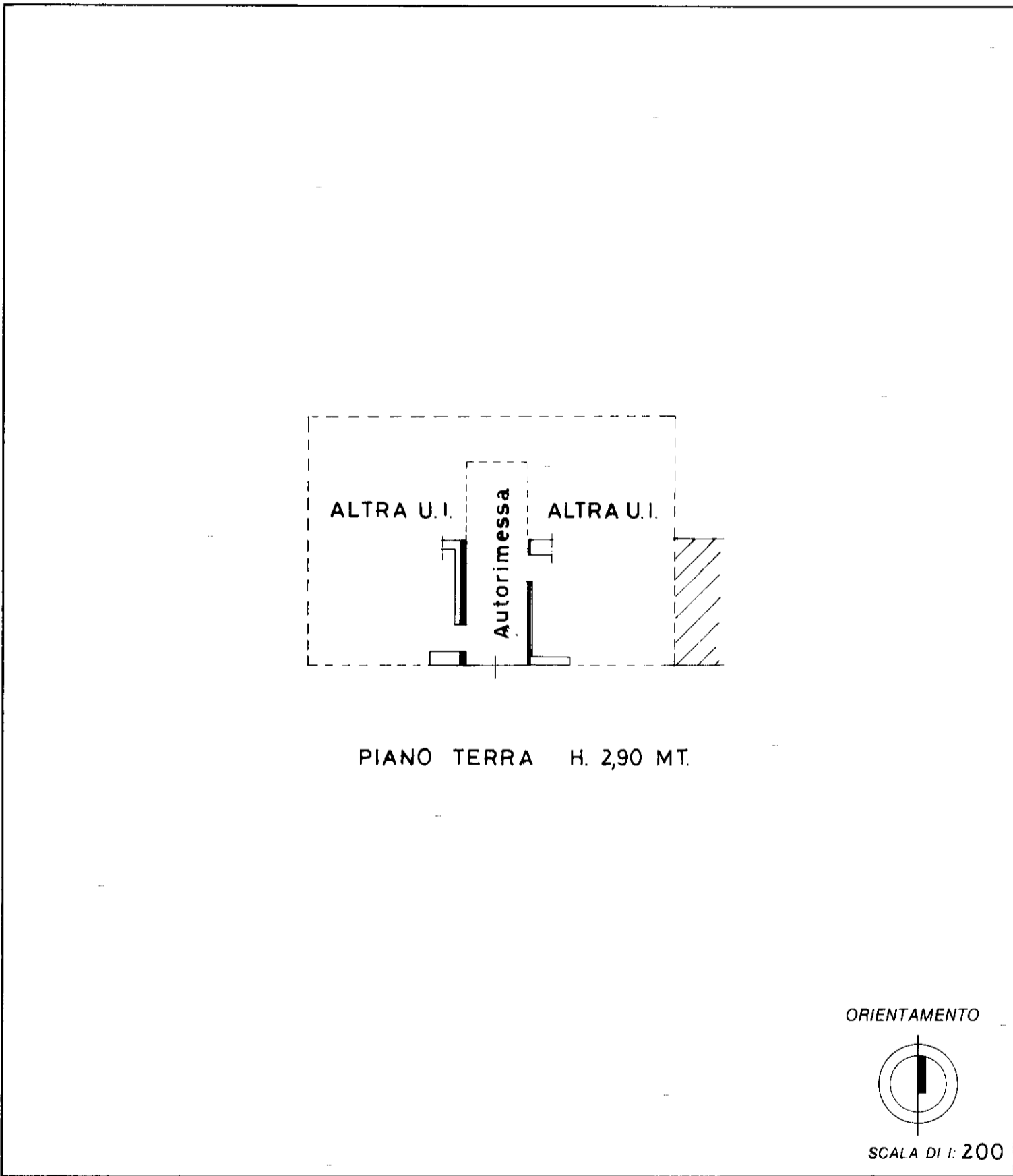

Roma - Istituto Poligrafico e Zecca dello Stato - P.V.

Dichiarazione di N.C.
 Denuncia di variazione

Identificativi catastali
 F. 12
 n. 3495 sub. A

Compilata dal ARCH.
SPERTINI GIORGIO
 Iscritto all'albo de ARCHITETTI
 della provincia di VARESE n. 1171
 data 17.03.1993 Firma *[Signature]*

RISERVATO ALL'UFFICIO

7665

