

**Agenzia del Territorio
CATASTO FABBRICATI**
Ufficio provinciale di
Varese

Dichiarazione protocollo n. VA0300204 del 29/09/2009
Planimetria di u.i.u. in Comune di Laveno-mombello
Via Marino
civ. SMC

Identificativi Catastali:
Sezione: MO
Foglio: 7
Particella: 8209
Subalterno: 1

Compilata da:
Faverzani Fausto
Iscritto all'albo:
Geometri
Prov. Varese
N. 2499

Scala 1: 200

n.1

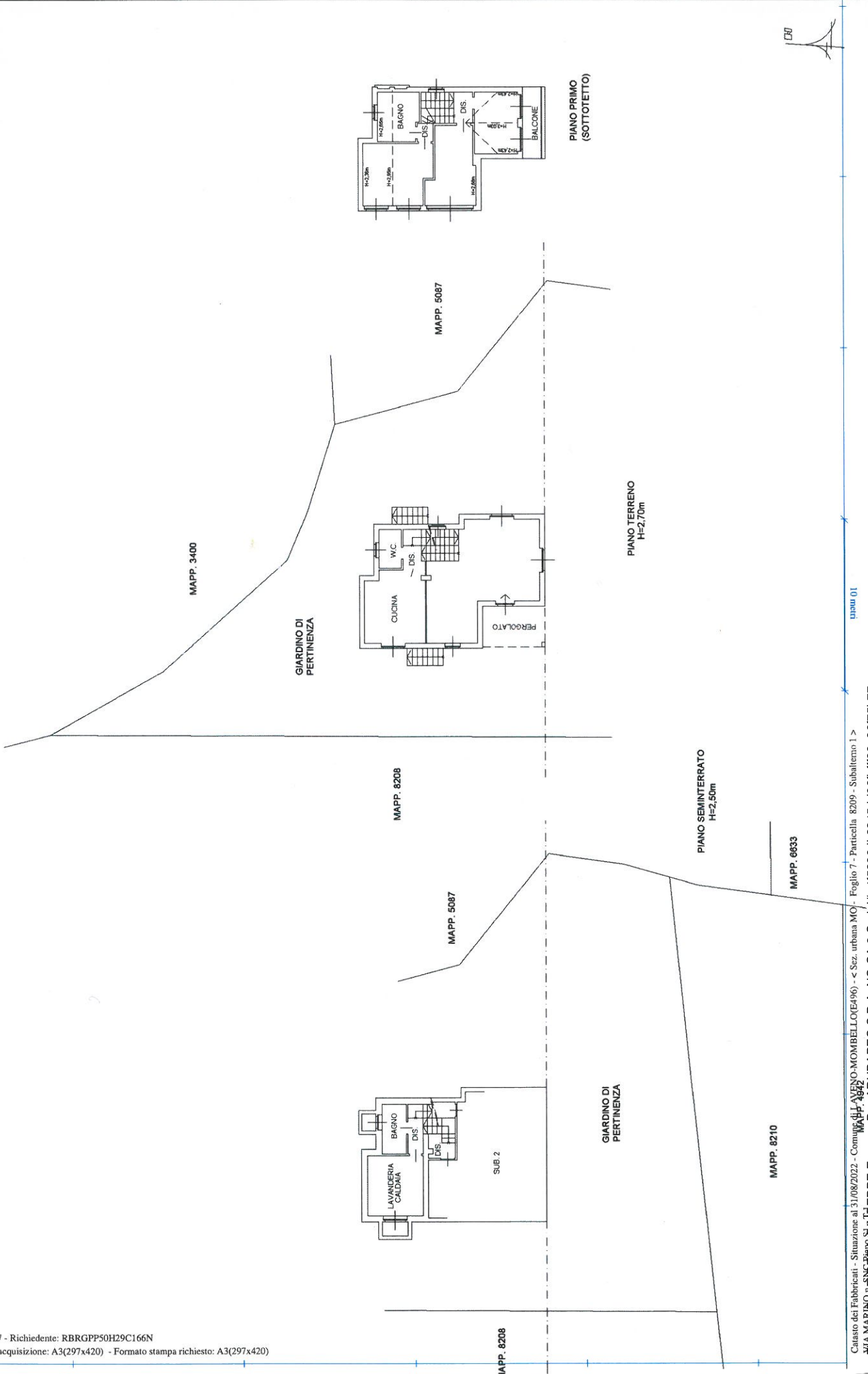

**Agenzia del Territorio
CATASTO FABBRICATI
Ufficio Provinciale di
Varese**

Dichiarazione protocollo n. VA0300204 del 29/09/2009 Planimetria di u.i.u. in Comune di Laveno-mombello Via Marino civ. SNC	
Identificativi Catastali: Sezione: MO Foglio: 7 Particella: 8209 Subalterno: 2	Compilata da: Faverzani Fausto Iscritto all'albo: Geometri Prov. Varese N. 2499

Scheda n. 1 Scala 1:200

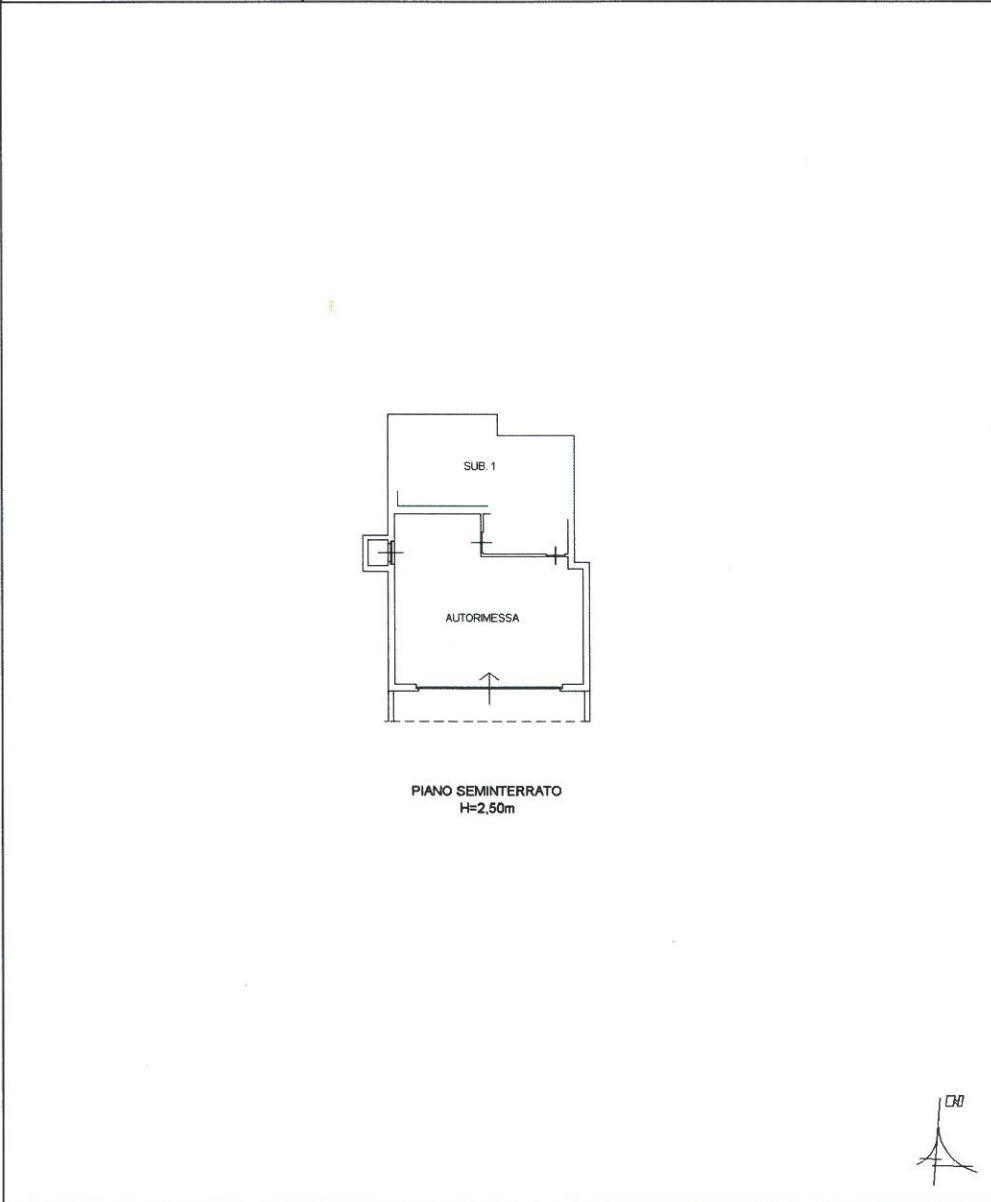

140401

Catasto dei Fabbricati - Situazione al 31/08/2022 - Comune di LAVENO-MOMBELLO(2496) - < Sez. urbana MO - Foglio 7 - Particella 8209 - Subalterno 2 >
Firmato Da: **GIUSEPPE EMESSE** Da: **APUBAPEC S.P.A. NG CA 3** Serial#: 4f52866db2345dd006ff86a96f75b77



