



MINISTERO DELLE FINANZE
DIREZIONE GENERALE DEL CATASTO E DEI SERVIZI TECNICI ERARIALI

ACERTAMENTO GENERALE DELLA PROPRIETA' IMMOBILIARE URBANA
(R. DECRETO LEGGE 13 APRILE 1939-XVII N°652)

Planimetria degli immobili urbani denunciati con la Scheda N° 8326751.

Ditta " [redacted] "

Segnare cognome, nome, paternità del solo primo intestatario

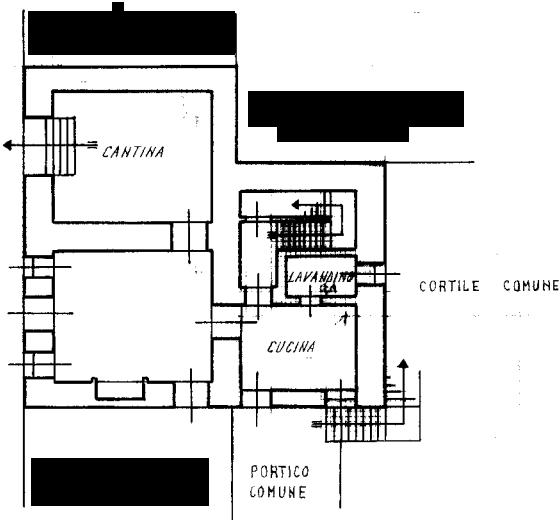

p.t.

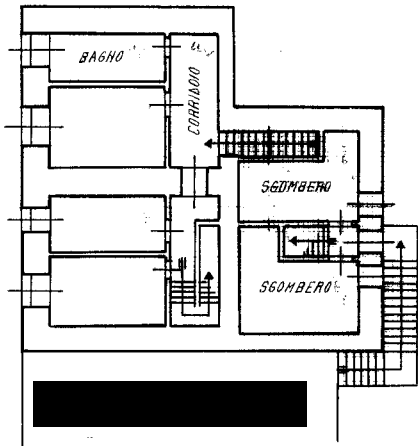

p.I.

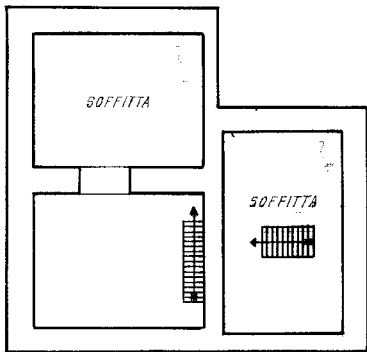

p.II.

ACCERTAMENTO GENERALE DELLA PROPRIETA' IMMOBILIARE URBANA
(R.D.L. 13 aprile 1939-XVII, n. 652)

COMUNE
di

Talloncino di riscontro
DELLA
SCHEDA NUMERO
8326751

AVVERTENZA: Il presente talloncino deve essere incollato a cura del dichiarante sulla planimetria (riproducendo la unità immobiliare denunciata con la presente scheda) da presentare ai sensi dell'articolo 7 del R. D. L. 13 aprile 1939-XVII, n. 652.

ORIENTAMENTO



SCALA n. 1: [redacted]

Compilata da:

Perito Industriale Edile
(Titolo, nome e cognome del tecnico)

Carlo Biraghi

Iscritto all'Albo dei Periti Ind. Edili

della Provincia di Milano

Data 1 Marzo 1940

Firma

[Signature]

Ultima planimetria in atti