

DOCUMENTAZIONE FOTOGRAFICA

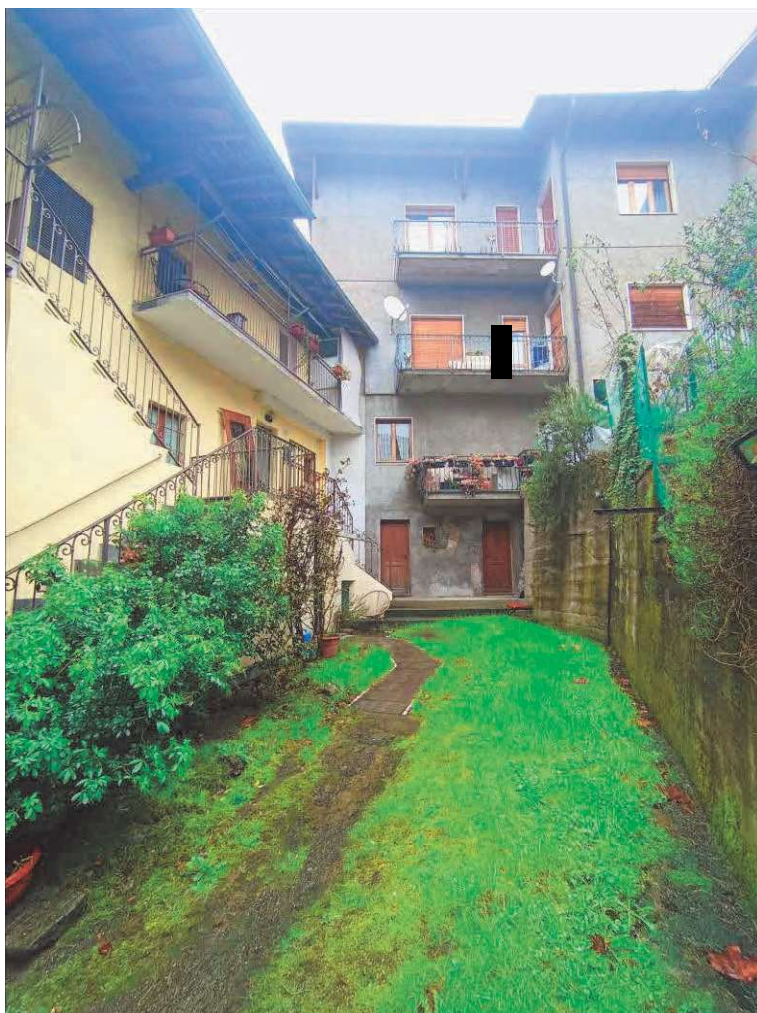

ripresa del percorso  
di accesso all'unità  
oggetto di  
esecuzione  
dalla via Cesare  
Battisti



scala e ballatoio  
comune per  
accedere al piano  
primo del fabbricato  
e porta di accesso  
all'unità residenziale  
pignorata







riprese del lastrico  
solare e piccola  
area esterna





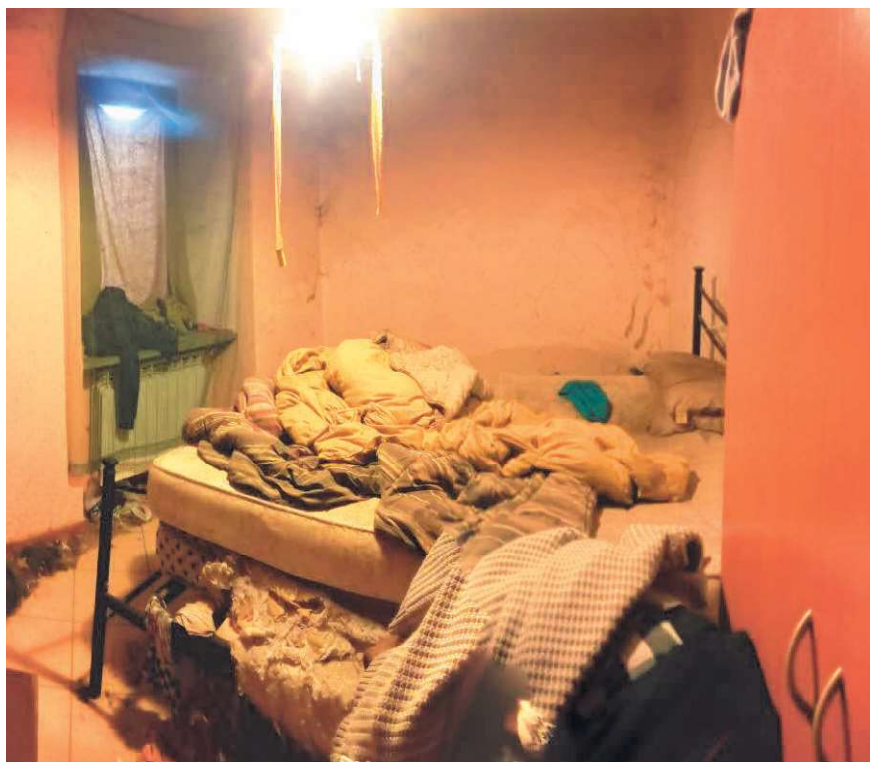

riprese interne  
dell'unità  
immobiliare oggetto  
di E.I.

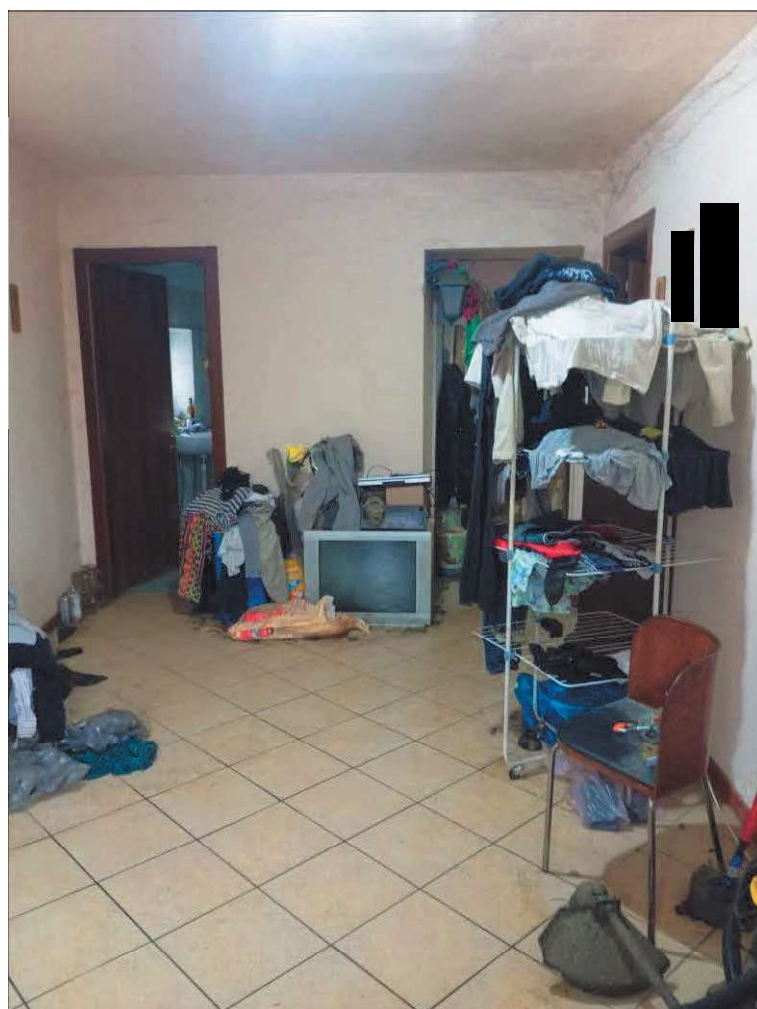

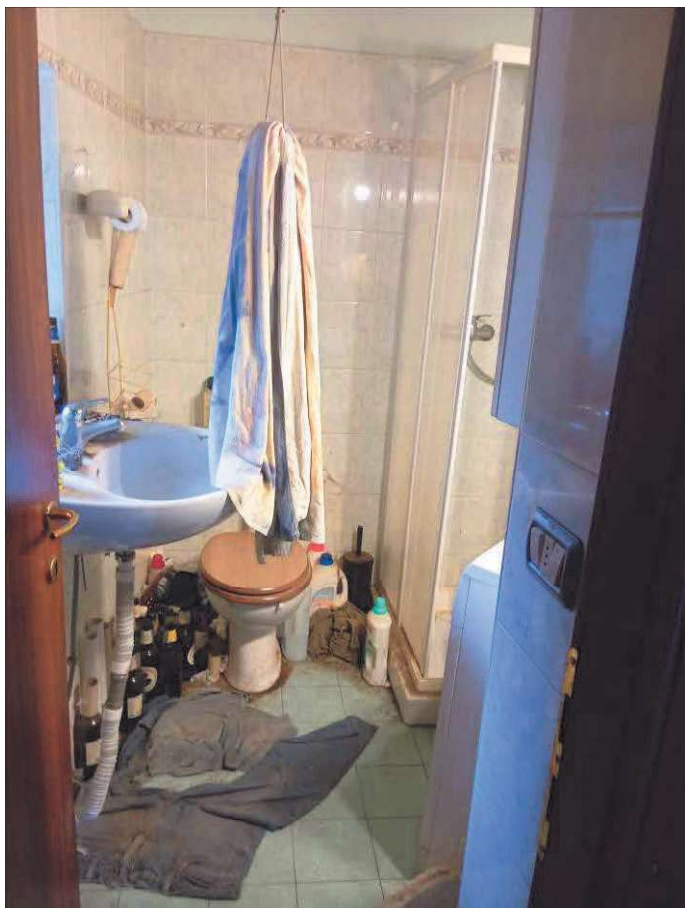







Riprese esterne dell'edificio ove è ubicata l'unità immobiliare oggetto di E.I. a piano primo e del lastrico solare

