

DOCUMENTAZIONE FOTOGRAFICA

UNITA' IMMOBILIARE OGGETTO DELLA PRATICA:
Caravate (VA), via Prato n.29,
part. n. 3035, sub. 503

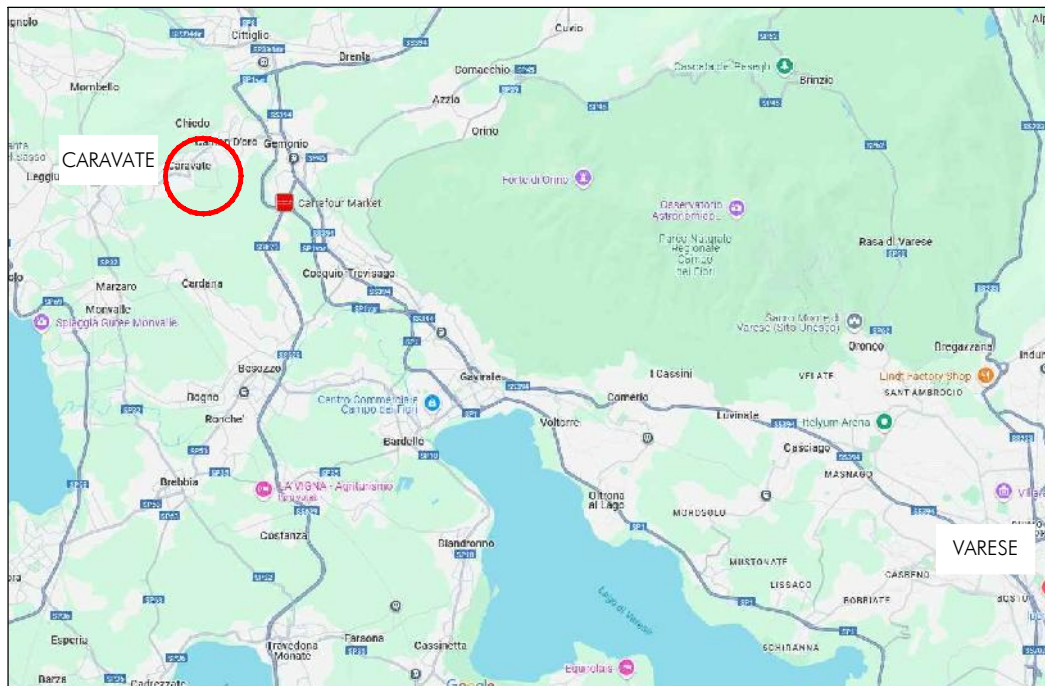

DOCUMENTAZIONE FOTOGRAFICA

UNITA' IMMOBILIARE OGGETTO DELLA PRATICA:
Caravate (VA), via Prato n.29,
part. n. 3035, sub. 503

01
foto da
piano terra

02
foto da
piano terra



foto da
piano terra
03

06
foto da
piano terra

04
foto da
piano terra

05
foto da
piano terra

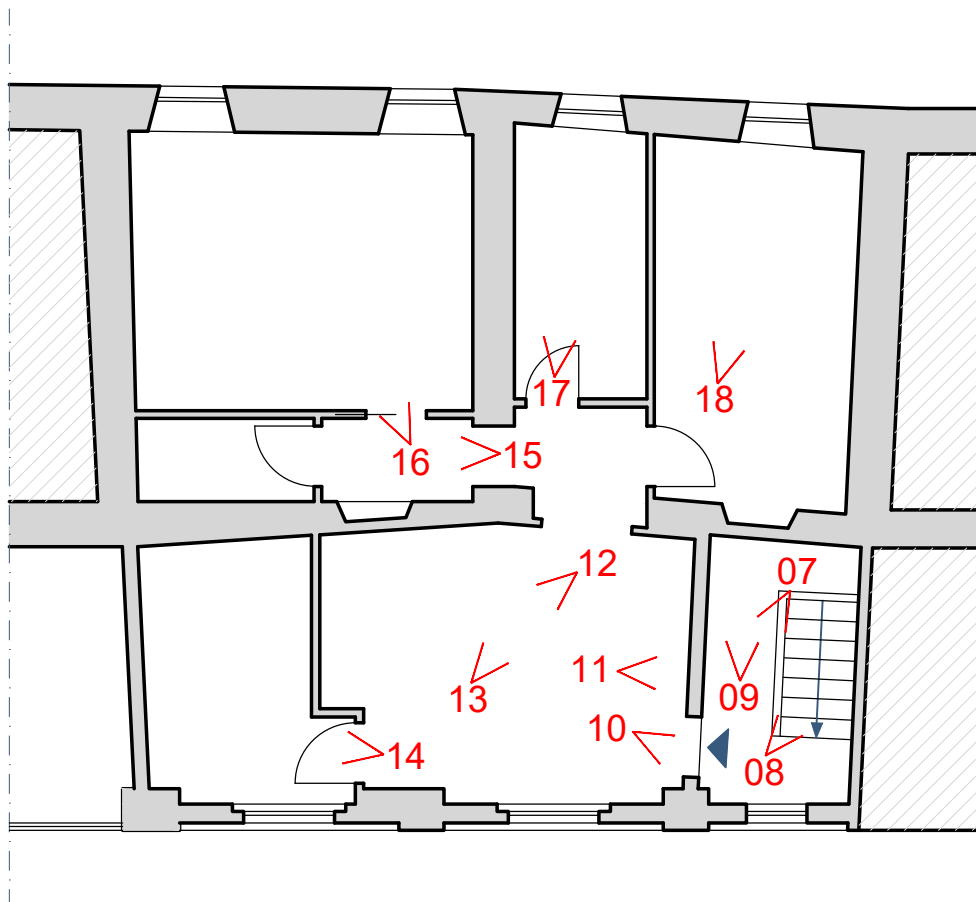
SCHEMA PUNTI DI RIPRESA
PIANTA PIANO SECONDO



FOGLIO N°2



DOCUMENTAZIONE FOTOGRAFICA

UNITA' IMMOBILIARE OGGETTO DELLA PRATICA:
Caravate (VA), via Prato n.29,
part. n. 3035, sub. 503



Foto 01 - VISTA IMMOBILE DA NORD



Foto 02 - POSTEGGIO (LATO NORD)



DOCUMENTAZIONE FOTOGRAFICA

UNITA' IMMOBILIARE OGGETTO DELLA PRATICA:
Caravate (VA), via Prato n.29,
part. n. 3035, sub. 503



Foto 03 - VISTA IMMOBILE
DA SUD-OVEST



Foto 04 - CORTILE A SUD



Foto 05 - VISTA IMMOBILE DA SUD-EST



Foto 06 - INGRESSO (LATO SUD)



DOCUMENTAZIONE FOTOGRAFICA

UNITA' IMMOBILIARE OGGETTO DELLA PRATICA:
Caravate (VA), via Prato n.29,
part. n. 3035, sub. 503



Foto 07 - INGRESSO AL PIANO TERRA



Foto 08 - SCALA



Foto 09 - SCALA: CALDAIA (2P)



Foto 10 - INGRESSO APPARTAMENTO



DOCUMENTAZIONE FOTOGRAFICA

UNITA' IMMOBILIARE OGGETTO DELLA PRATICA:
Caravate (VA), via Prato n.29,
part. n. 3035, sub. 503



Foto 11 - INGRESSO:
QUADRO ELETTRICO E CITOFONO



Foto 12 - SOGGIORNO



Foto 13 - SOGGIORNO

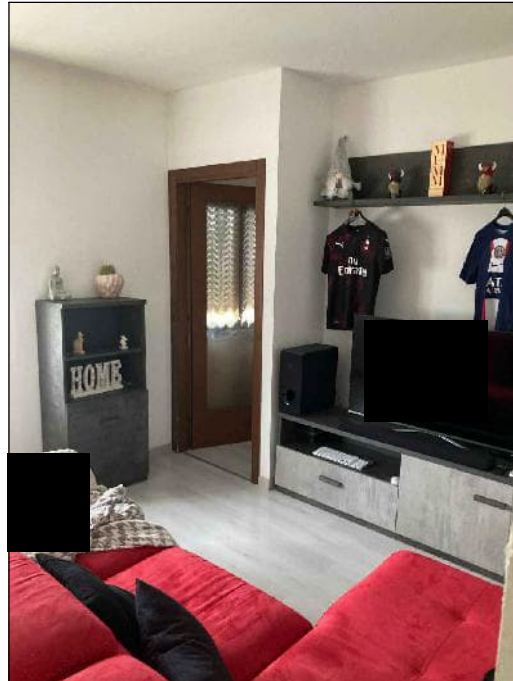

Foto 14 - CAMERA



DOCUMENTAZIONE FOTOGRAFICA

UNITA' IMMOBILIARE OGGETTO DELLA PRATICA:
Caravate (VA), via Prato n.29,
part. n. 3035, sub. 503



Foto 15 - DISIMPEGNO



Foto 16 - CAMERA MATRIMONIALE



Foto 17 - BAGNO



Foto 18 - CUCINA

