Data presentazione: 27/10/2000 - Data: 25/09/2024 - n. T187575 - Richiedente: CRVCLD69P68L682C

MODULARIO
a r.r. n. 497

MINISTERO DELLE FINANZE
DIPARTIMENTO DEL TERRITORIO
CATASTO EDILIZIO URBANO (RDL 13-4-1939, n. 652)

MOD. BN (CEU)

LIRE 200

Planimetria di u.i.u. in Comune di AZZATE via C. BATTISTI civ. 7

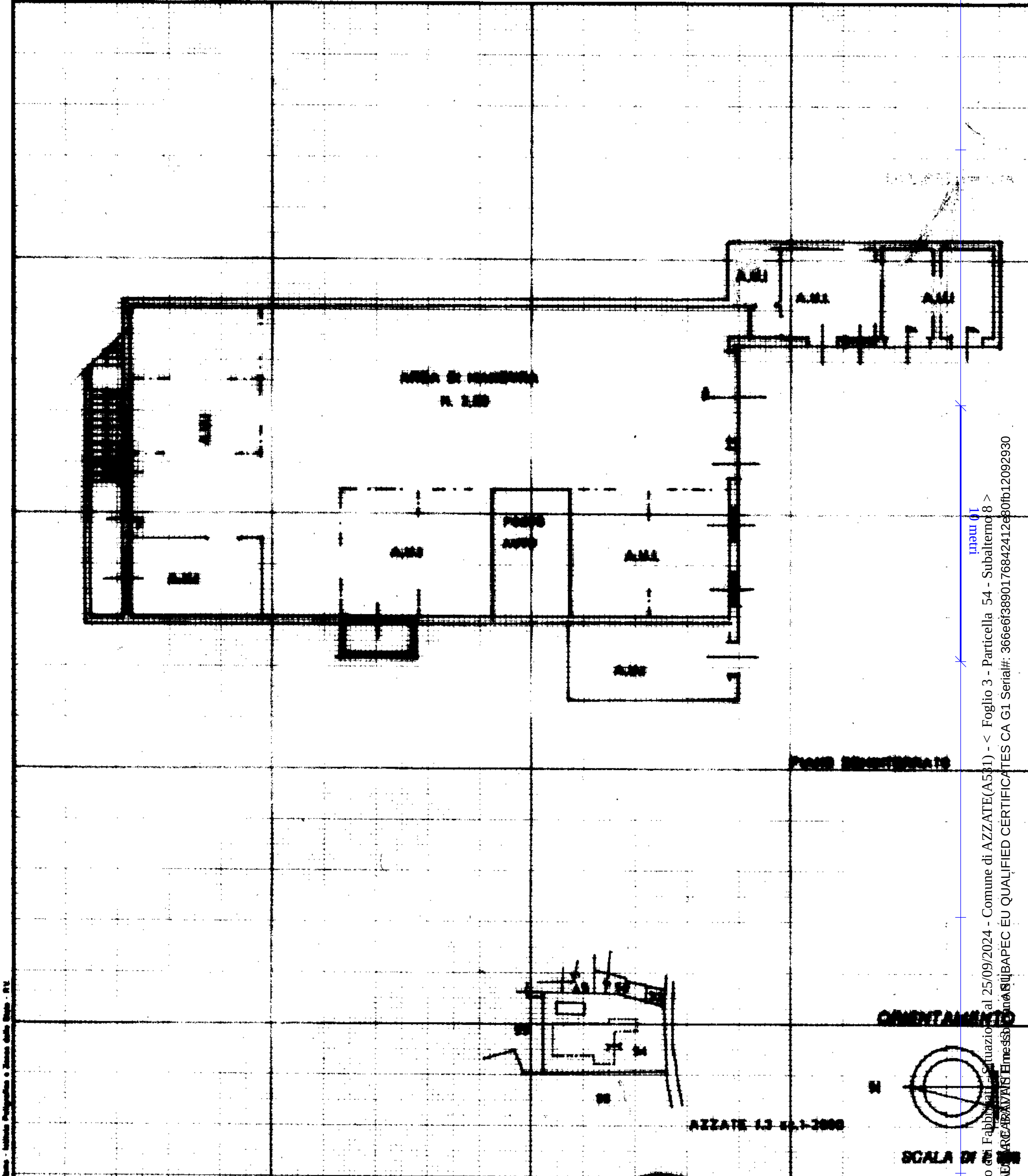

Dichiarazione di N.C. ☒	Compilata dal INGEGNERE (Titolo, cognome e nome) FULVIO ZOCCHI
Denuncia di variazione ☐	Iscritto all'albo de INGEGNERI della provincia di VARESE 10[illegible]
Identificativi catastali F. 3 n. 54 sub. 8	data 25.10.2000 Firma

RISERVATO ALL'UFFICIO

ORDINE DEGLI INGEGNERI DELLA PROV. ★ VARESE ★ Dott. Ing. ZOCCHI FULVIO n° 1047 - AZZATE

Ultima planimetria in atti

Data presentazione: 27/10/2000 - Data: 25/09/2024 - n. T187575 - Richiedente: CRVCLD69P68L682C
Totale schede: 1 - Formato di acquisizione: A4(210x297) - Formato stampa richiesto: A4(210x297)

Catasto dei Fabbricati - Situazione al 25/09/2024 - Comune di AZZATE(A531) - < Foglio 3 - Particella 54 - Subalterno 8 >
Firmato Da: [illegible] Emesso Da: ARUBAPEC EU QUALIFIED CERTIFICATES CA G1 Serial#: 366e6f3890176842412e80fb12092930