

Compilata da: [REDACTED]  
[REDACTED] bo:  
Prov. Napoli N. [REDACTED]

Identificativi Catastali:  
Sezione:  
Foglio: 2  
Particella: 1652  
Subalterno: 12

Dichiarazione protocollo n. NA0160266 del 22/03/2006  
Planimetria di u.i.u. in Comune di Sant'antimo  
Via Clarelli civ. SNC

**Agenzia del Territorio**  
**CATASTO FABBRICATI**  
Ufficio provinciale di  
Napoli

Scheda n. 1 - Scala 1:200

**PIANO SOTTOSTRADA**  
LOCALE DEPOSITO  
H= 3.50mt

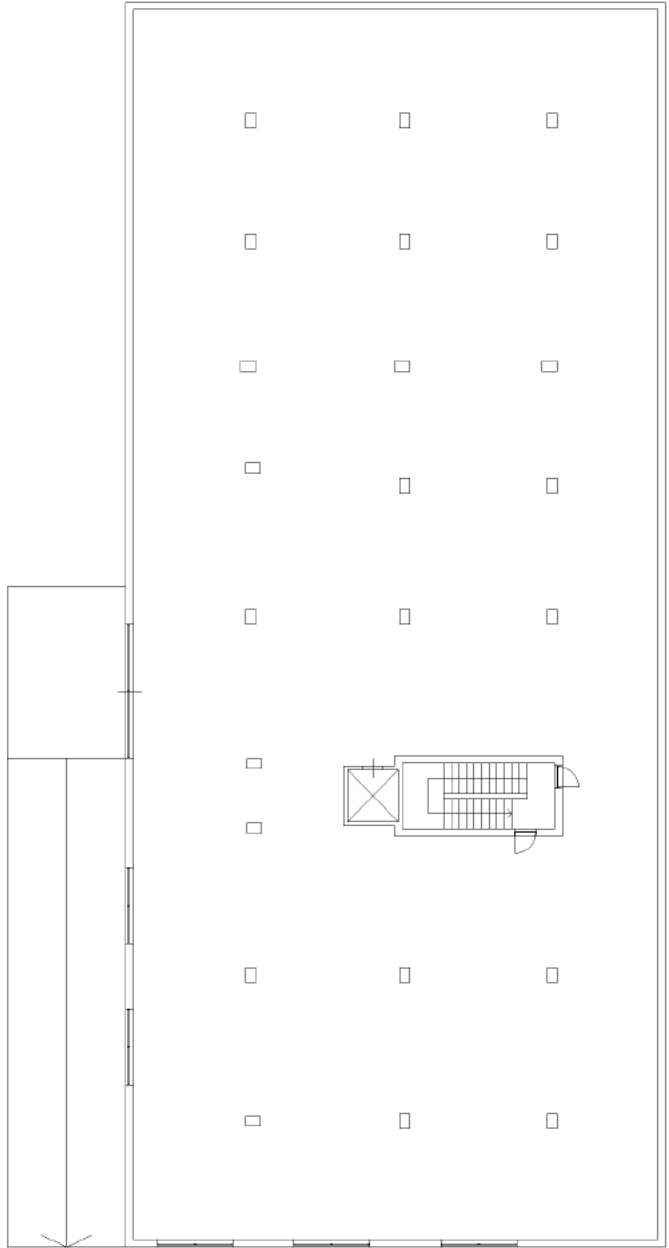

Ultima planimetria in atti

**Agenzia del Territorio  
CATASTO FABBRICATI  
Ufficio Provinciale di  
Napoli**

Dichiarazione protocollo n. NA0362209 del 20/06/2006

Planimetria di u.i.u. in Comune di Sant'antimo

Via Plutone

civ. SNC

Identificativi Catastali:

Sezione:

Foglio: 2

Particella: 1653

Subalterno: 11

Scheda n. 1

Scala 1:200

## PIANO SOTTOSTRADA

LOCALE DEPOSITO

H= 4.00mt

Int. n. B

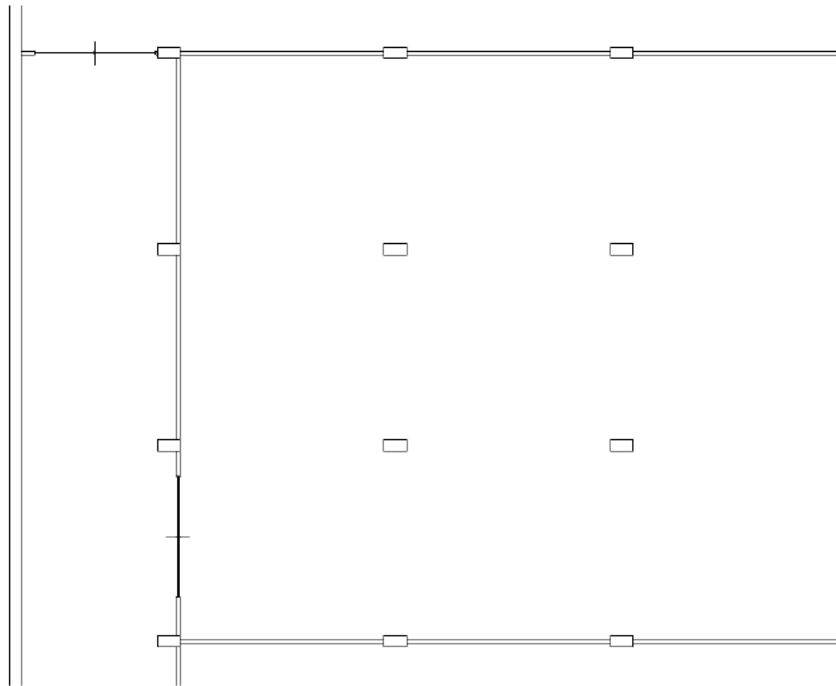

Ultima planimetria in atti

Data: 19/01/2021 - n. T287561 - Richiedente:

richiesto: A4(210x297)

Catasto dei Fabbricati - Situazione al 19/01/2021 - Comune di SANT'ANTIMO (I293) - < Foglio: 2 - Particella: 1653 - Subalterno: 11 >  
VIA PLUTONE SNC piano: S1 interno: B;