

Allegati alla

Relazione di consulenza tecnica di ufficio per il procedimento di esecuzione immobiliare promosso 

Immobile ubicato in via Forlì 12, San Cipriano d'Aversa (CE)

Procedura Esecutiva

R.G.E. n. 621_2016

ALLEGATO 5

Planimetrie dello stato dei luoghi

PIANO TERRA
H = 3.85

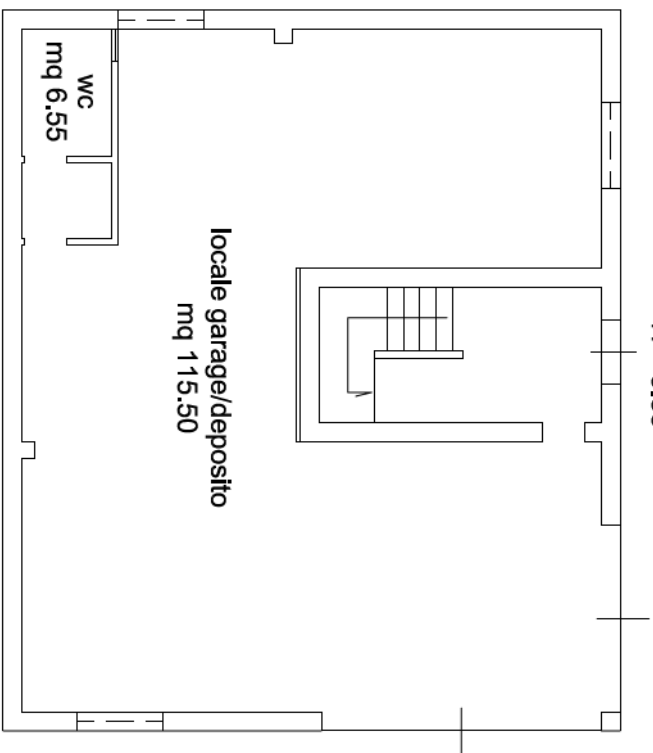

STATO ATTUALE

PIANO PRIMO
H = 3.00

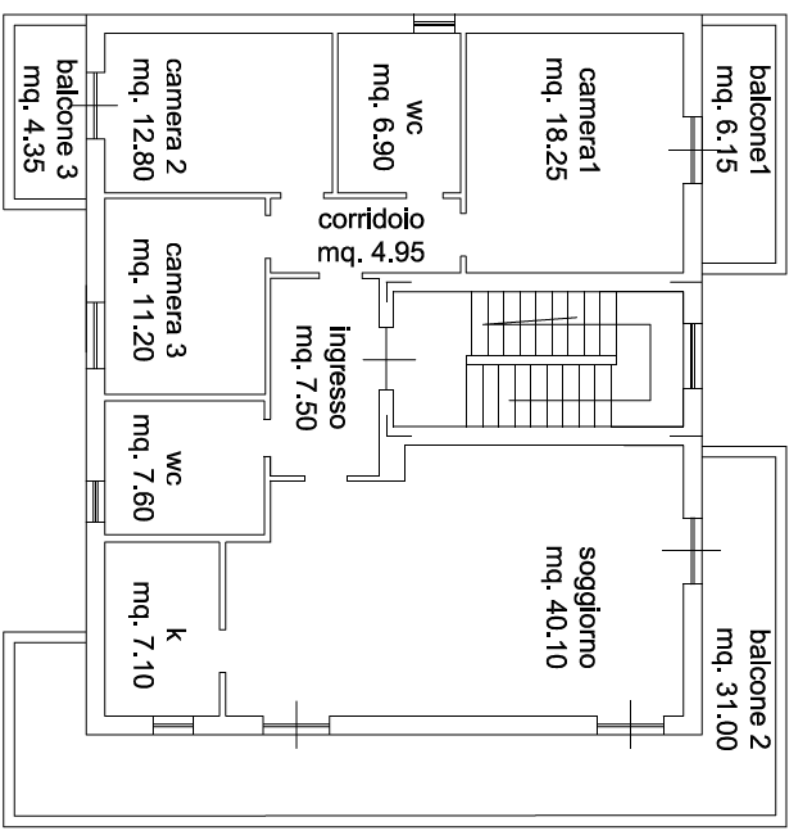

PIANO SECONDO
(SOTTOTETTO)

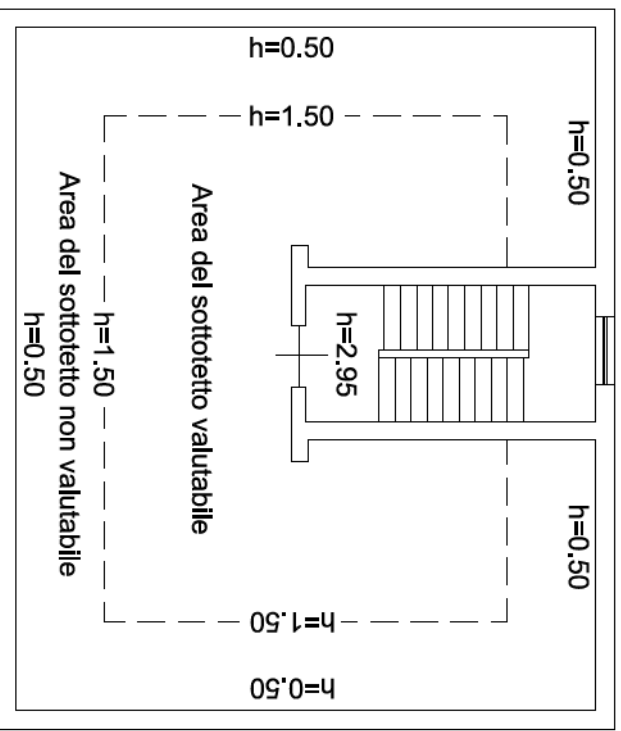

LEGENDA

- PIANO TERRA** : SL mq. 138,20 - SN mq. 122,05
vano scala mq. 17,10
cortile scoperto mq.
- PIANO PRIMO** : SL mq. 138,20 - SN mq. 116,40
balcone mq. 41,50
- PIANO SECONDO:** SN mq. 57.95