

*Allegati alla*

Relazione di consulenza tecnica di ufficio per il procedimento di esecuzione immobiliare promosso 

Immobile ubicato in via Forlì 12, San Cipriano d'Aversa (CE)

Procedura Esecutiva

R.G.E. n. 621\_2016

## ALLEGATO 3

*Planimetrie catastali*

MODULARIO  
n. 487

Data 22/01/2018 - n. NA0018703 - Richiedente CTU. ING. GAMBARDELLA SALVATORE

MOD. BN (CEI)



MINISTERO DELLE FINANZE  
DIPARTIMENTO DEL TERRITORIO

LIRE  
500

# CATASTO EDILIZIO URBANO (RDL 13-4-1939, n. 652)

Planimetria di u.i.u. in Comune di S. Cipriano d'Aversa via 1<sup>a</sup> trasv. SA Novara

CIV. S.N.C.

Piano Primo  
n. 3.00

stessa ditta

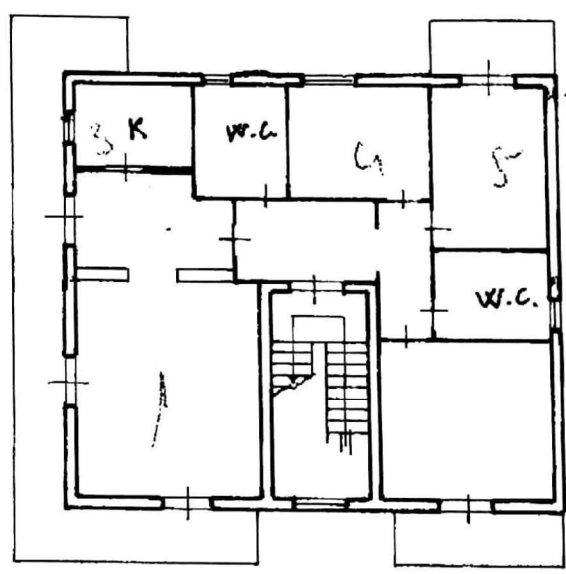

trasv. SA Separetti

1<sup>a</sup> trasv. SA Novara

ORIENTAMENTO

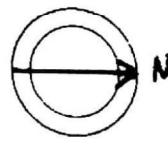

SCALA DI 1: 2

Conservatoria di Aversa - Comune di SAN CIPRIANO D' AVERSA (H798) - < Foglio: 1 Particella: 5064 - Subalterno: 3 >  
AVERSA IV DI VIA NOVARA SNC piano: 1;



Planimetria di u.i.u. in Comune di S. Cipriano d'Aversa via 1° trav. s. Novara civ. S.N.C.

Piano Terra

h: 3.70

stessa ditta



ben

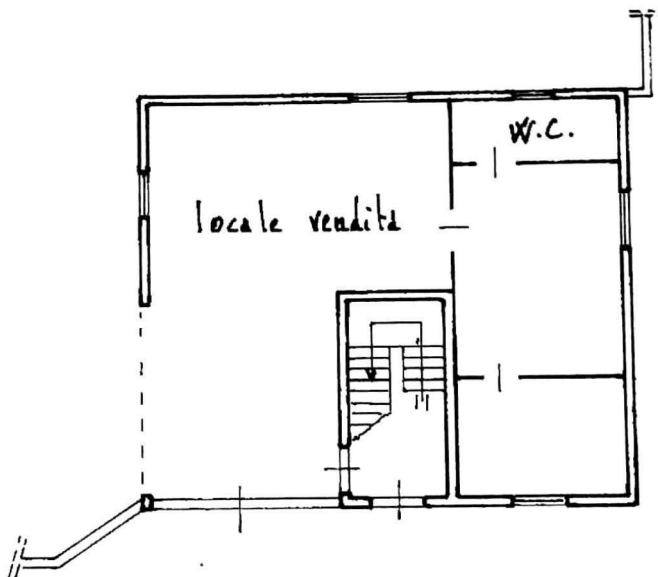

1° trav. s. Novara

trav. s. Separetti

ORIENTAMENTO

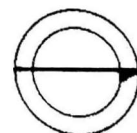

NOE

SCALA DI 1: 200

Catasto del Friuli Venezia Giulia - Situazione al 22/01/2018 - Comune di SAN CIPRIANO D' AVERSANO (798) - Foglio: 1 Particella: 5064 - Subalterno: 4 - VIA AVERSA IV DI VIA NOVARA piano: T;

Dichiarazione di N.C.  
 Denuncia di variazione  
 Ultima Planimetria in atti

Data presentazione: 04/04/2000 - Data: 22/01/2018  
 Tot. schede: 1 - Formato di acq.: A4 (210x297) - n. sub: 4

Compilata dal l'Architetto  
(titolo, cognome e nome)  
[Redacted]  
 Iscritto all'Albo de gli Architetti n. NA0018708 - Richiedente: [Redacted]  
 n. 5064 sub. 4 data ..... Firma .....

RISERVATO ALL'UFFICIO  
30217  
04-04-2000

ELABORATO PLANIMETRICO

Comune di San Cipriano d'Aversa

Foglio 1 particella 5063-5064

Scala 1:500

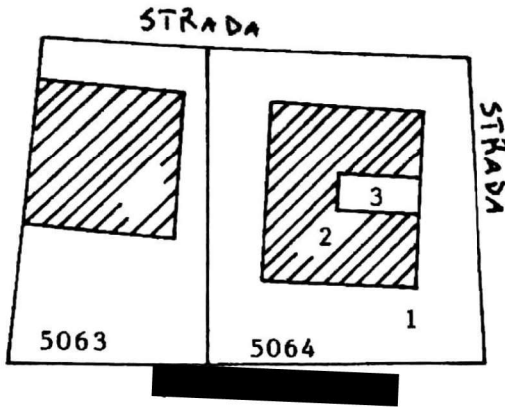

Piano Terra

Particella 5063  
Appartamento Piano Terra e Primo

Particella 5064

Sub 1 bene comune non censibile  
"Corte".

Sub 2 Appartamento Piano Terra  
in Corso di Costruzione.

Sub 3 Appartamento Piano Primo  
con annessa Scala, in Corso di  
Costruzione.

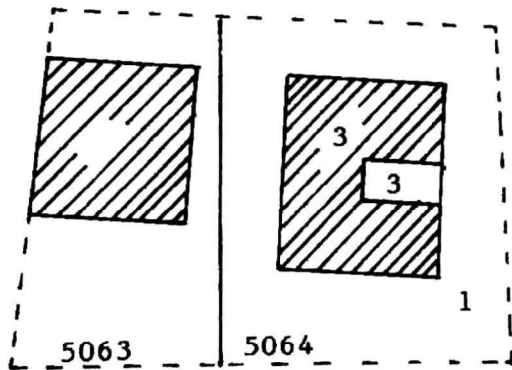

Piano Primo

Il Tecnico



Catasto dei Fabbricati - Situazione al 08/01/2018 - Comune di SAN CIPRIANO D'AVERSA (H798) - < Foglio: 1 - Particella: 5064 - Elaborato planimetrico >



Vis. tel. (0.90 euro)

Direzione Provinciale di Caserta Ufficio Provinciale - Territorio - Direttore

11-Gen-2018 9:6:22  
Prot. n. T39620/2018

Comune: SAN CIPRIANO D'AVERSA  
Scala originale: 1:2000  
Dimensione cornice: 534.000 x 378.000 metri  
Foglio: 1

1 Particella: 5064



E=3800

Direzione Provinciale di Caserta  
 Ufficio Provinciale - Territorio  
 Servizi Catastali

Comune di: SAN CIPRIANO D' AVERSA

Elenco Subalterni

ACCERTAMENTO DELLA PROPRIETA IMMOBILIARE URBANA  
 ELENCO DEI SUBALTERNI ASSEGNATI

Comune	Sezione	Foglio	Particella		Tipo mappale	del:
SAN CIPRIANO D' AVERSA		1	5064			
Sub	UBICAZIONE via/piazza	n°civ	Piani	Scala	Int.	DESCRIZIONE
2						Immobile soppresso
3	TRAVERSA IV DI VIA NOVARA	SNC	I			A02 ABITAZIONI DI TIPO CIVILE
4	TRAVERSA IV DI VIA NOVARA		T			C01 NEGOZI E BOTTEGHE

Unità immobiliari n. 3

Tributi erariali: 0,00

Visura telematica

\* Codice Fiscale Validato in Anagrafe Tributaria

Comune S. CIAPARO d'AVERSA  
Via/piazza I. TRAV. VIA NOVARA

C.T. Sez. Fgl. Mapp.  
C.E.U. Sez. Fgl. 1 Mapp. 5064

ESTRATTO DI MAPPA

scala 1: 00

Tipo mappale n.

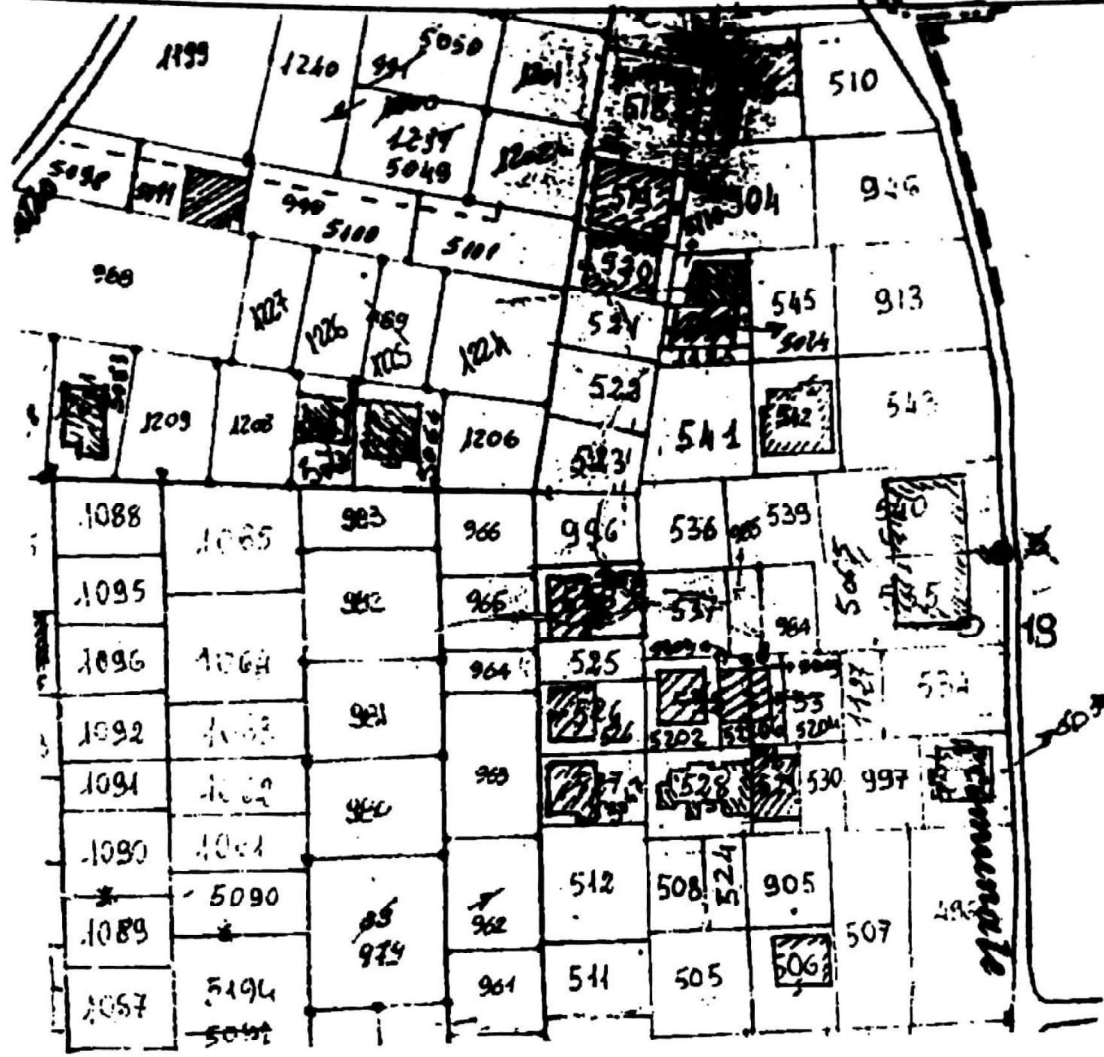

Foglio

Riservato all'Ufficio Tecnico Erariale

L'operatore

Protocolla 30214/04-04-2000

Sostituisce il presente mod. EP/1 prot. n. T331365 - Richiedente: Telematico  
Data: 08/01/2018 - Data: 04/04/2000 - Data: 08/01/2018 - Richiedente: Telematico  
Formato stampa richiesto: A4(210x297) - Fattore di scala: 100%

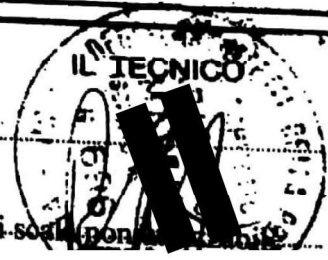





**MINISTERO DELLE FINANZE  
DIPARTIMENTO DEL TERRITORIO**

Ufficio Tecnico Enziale di **CASERTA**

**ELABORATO PLANIMETRICO**

MOD. EP/2 - CEU

Comune	Sezione	Foglio	Numero	Tipologia n.	dat
S. CIPRIANO D'AVERSA		1	5064	1	
DIMOSTRAZIONE GRAFICA DEI SUBALTERNI ASSEGNATI					SCALA 1: 500

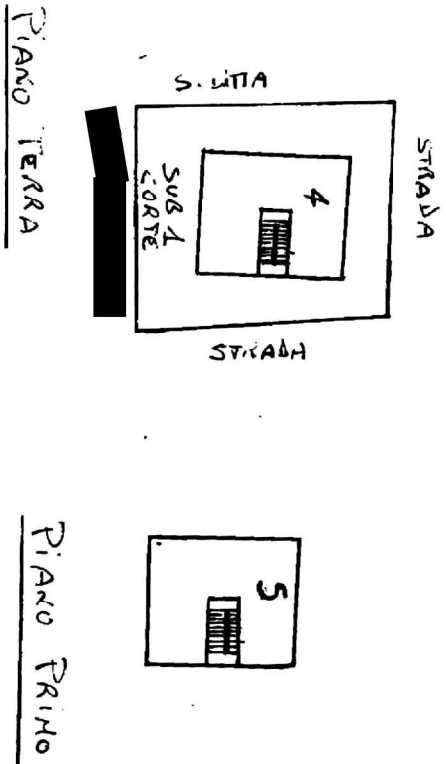

Pag. n. 1 di 1  
Elaborato Planimetrico >

Riservato all'Ufficio Tecnico Enziale

Protocollo: 30818/01-01-2000

L'operatore

Ultima pubblicazione modificata mod. EP/2 prof. ....  
 Data pubblicazione: 04/04/2000 - Data: 08/01/2018 - n. T331365 - Richiedente: Telematico  
 Totale schede: 34901 - Modulo: 41122 - Fil: 24921 (0x297) - Formato stampa: richiesto: A4(210x297) - Editore di scala: non valida  
 Catasto dei Fabbricati - Situazione al 08/01/2018 - Comune di SAN CIPRIANO D' AVERSA (H798) - < Foglio: 1 - Particella: 5064 - Elaborato: Planimetrico >



MODULARIO  
F. - Catasto - 433



MINISTERO DELLE FINANZE  
DIPARTIMENTO DEL TERRITORIO

Mod. EP/3 CEU

Ufficio Tecnico Erariale di CASERTA

**ELABORATO PLANIMETRICO**

**ELENCO DEI SUBALTERNI ASSEGNATI**

Pag. n. 1 di 1

Comune S. CIPRIANO D'AVERSA Sezione \_\_\_\_\_ Foglio 1 Numero 5064 Tipo mappale n. \_\_\_\_\_ del \_\_\_\_\_

Numero	Sub.	UBICAZIONE via/piazza	N. civico			DESCRIZIONE
			piano	scala	int.	
5064	1	I TRAV. V. A. NOVARA				CORRE COMUNE NON CONSISTE
5064	4	I TRAV. VIA NOVARA				AI SUB 2-3
5064	5	I TRAV. VIA NOVARA				NEGOZIO APPARTAMENTO.

Catasto dei Fabbricati - Situazione al 08/01/2018 - Comune di SAN CIPRIANO D'AVERSA (HT98) - < Foglio: 1 - Particella: 5064 - Elaborato planimetrico >

Riservato all'Ufficio Tecnico Erariale

L'operatore

Protocollo 30012/04-04-2000

Ultima planimetria in atti Sostituisce il presente mod. EP/3 prot.

Data presentazione: 04/04/2000 - Data: 08/01/2018 - n. T331365 - Richiedente: Telematico

