

**Agenzia del Territorio
CATASTO FABBRICATI
Ufficio Provinciale di
Caserta**

Dichiarazione protocollo n. CE0320582 del 11/07/2008

Planimetria di u.i.u. in Comune di Orta Di Atella

Via Scarlatti

civ. SNC

Identificativi Catastali:

Sezione:

Foglio: 11

Particella: 5477

Subalterno: 6

Compilata da:

Maggio Rocco

Iscritto all'albo:

Geometri

Prov. Caserta

N. 2732

Scheda n. 1

Scala 1:200

PIANO TERZO

H=2.70

P.LLA 5364

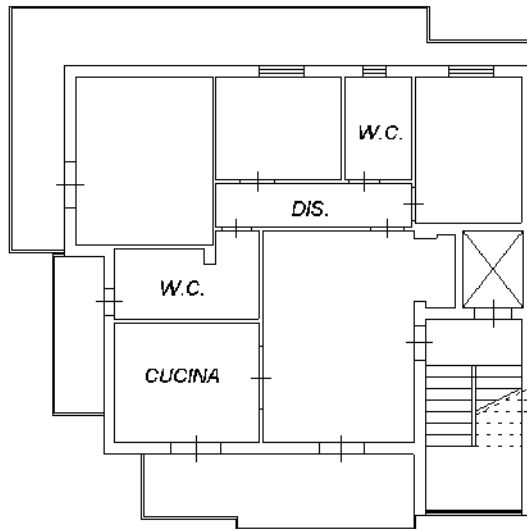

P.LLA 5384

P.LLA 5472

VIA A. SCARLATTI

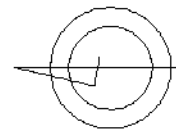

Ultima planimetria in atti

Catasto dei Fabbricati - Situazione al 03/11/2022 - Comune di ORTA DI ATELLA(G130) - < Foglio 11 - Particella 5477 - Subalterno 6 >
VIA SCARLATTI n. SNC Piano 3