

Vittorio Merito architetto
via Gennaro Serra, 75 - 80132 Napoli

TRIBUNALE DI NAPOLI NORD
III sezione civile
- Giudice dott. Antonio CIRMA -
Procedura Esecutiva R.G.: 523/2016

Rilievo architettonico unità immobiliare

via Filippo Turati snc. - terzo piano - int. 6 - sc. A
Qualiano

ELABORATO

Il Tecnico

Data
giugno
2020

Fuori
Scala

1

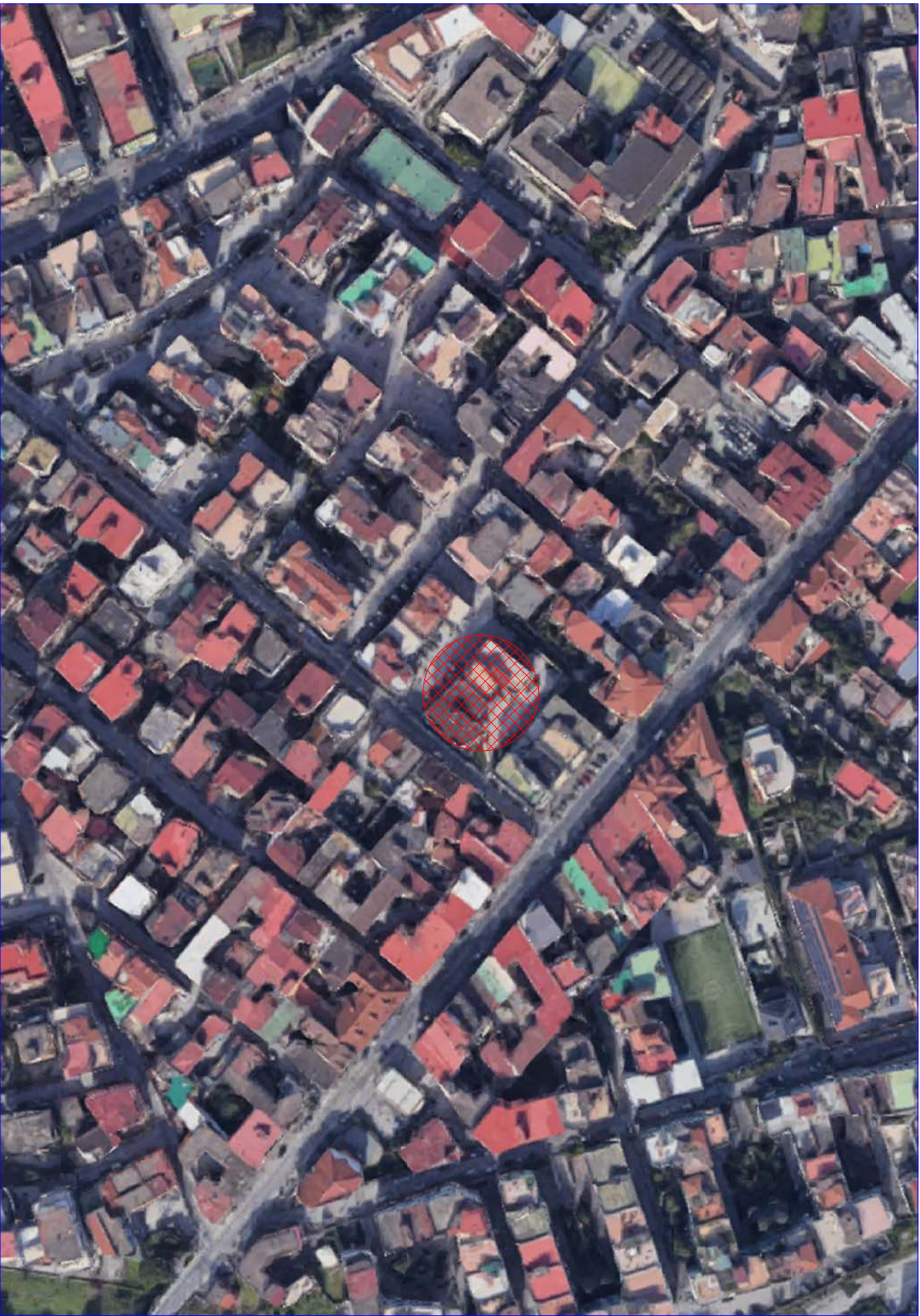

Vittorio Merito *architetto*
via Gennaro Serra, 75 - 80132 Napoli

TRIBUNALE DI NAPOLI NORD
III sezione civile
- Giudice dott. Antonio CIRMA -
Procedura Esecutiva R.G.: 523/2016

Rilievo architettonico unità immobiliare

***via Filippo Turati snc. - terzo piano - int. 6 - sc. A
Qualiano***

individuazione
ambienti

Data
giugno
2020

Scala
1:100

Il Tecnico

ELABORATO	2

2

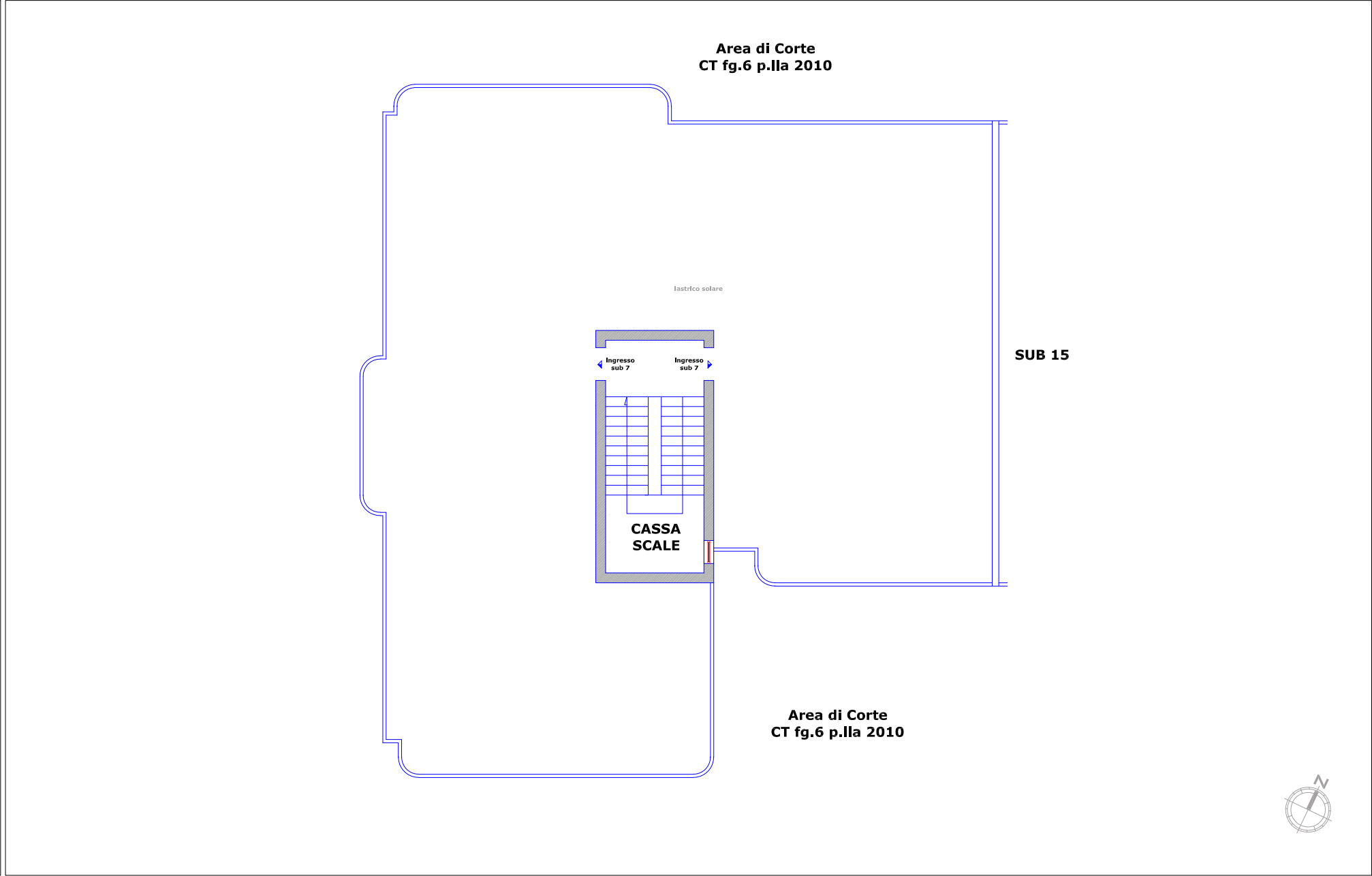

Vittorio Merito architetto
via Gennaro Serra, 75 - 80132 Napoli

TRIBUNALE DI NAPOLI NORD
III sezione civile
- Giudice dott. Antonio CIRMA -
Procedura Esecutiva R.G.: 523/2016

Rilievo architettonico unità immobiliare

***via Filippo Turati snc. - terzo piano - int. 6 - sc. A
Qualiano***

pianta quote

Data
giugno
2020

Scala
1:100

	ELABORATO
	3

Area di Corte
CT fg.6 p.IIa 2010

18,50
6,30
Iastrico solare
Ingresso sub 7
Ingresso sub 7
CASSA SCALE
8,50
SUB 15
6,40
20,96
9,90
5,80

Area di Corte
CT fg.6 p.IIa 2010

N

Area di Corte
CT fg.6 p.IIIa 2010



<div>Vittorio Merito architetto via Gennaro Serra, 75 - 80132 Napoli</div>		<div><div>Area di Corte CT fg.6 p.IIa 2010</div><div><div><div><div><div><div>foto 4</div><div>foto 5</div><div>foto 3</div><div>foto 1</div><div>foto 2</div></div><div>ingresso sub 7</div><div>ingresso sub 2</div><div>lastrico solare</div><div>CASSA SCALE</div></div><div>SUB 15</div></div></div><div><div>Area di Corte CT fg.6 p.IIa 2010</div><div></div></div></div></div>							
<div>TRIBUNALE DI NAPOLI NORD III sezione civile - Giudice dott. Antonio CIRMA - Procedura Esecutiva R.G.: 523/2016</div>									
<div>Rilievo architettonico unità immobiliare</div>	ELABORATO								
<div>via Filippo Turati snc. - terzo piano - int. 6 - sc. A Qualiano</div>									
<table><tr><td></td><td>pianta foto</td></tr><tr><td><div>Il Tecnico</div></td><td><table><tr><td>Data</td><td>Scala</td></tr><tr><td>giugno 2020</td><td>1:100</td></tr></table></td></tr></table>			pianta foto	<div>Il Tecnico</div>	<table><tr><td>Data</td><td>Scala</td></tr><tr><td>giugno 2020</td><td>1:100</td></tr></table>	Data	Scala	giugno 2020	1:100
	pianta foto								
<div>Il Tecnico</div>	<table><tr><td>Data</td><td>Scala</td></tr><tr><td>giugno 2020</td><td>1:100</td></tr></table>	Data	Scala	giugno 2020	1:100				
Data	Scala								
giugno 2020	1:100								

Vittorio Merito *architetto*
via Gennaro Serra, 75 - 80132 Napoli

TRIBUNALE DI NAPOLI NORD
III sezione civile
- Giudice dott. Antonio CIRMA -
Procedura Esecutiva R.G.: 523/2016

Rilievo architettonico unità immobiliare

**via Filippo Turati snc. - terzo piano - int. 6 - sc. A
Qualiano**

sovrapposizione
pianta catastale - rilievo

Data
giugno
2020

Fuori
Scala

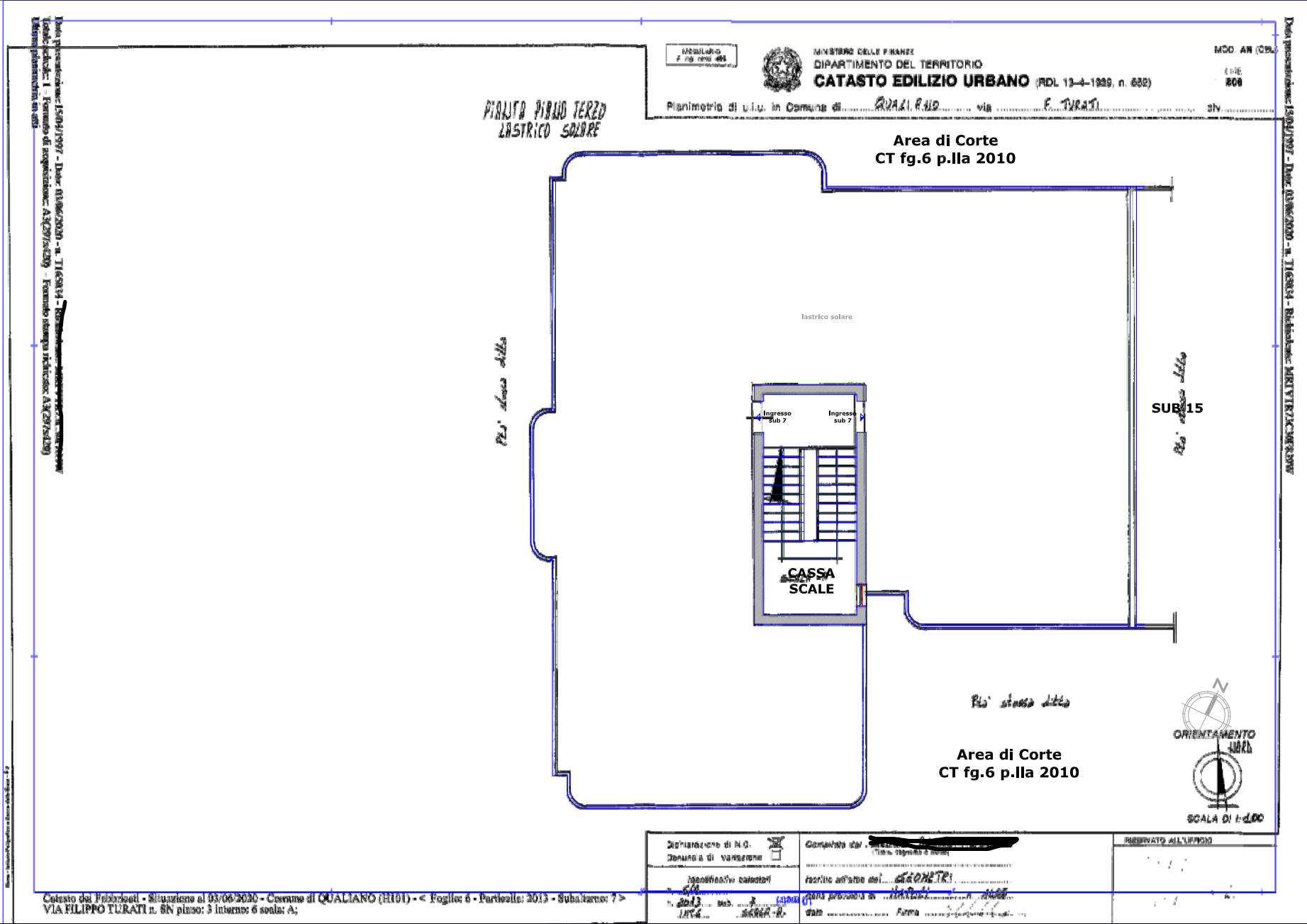
[illegible]

Vittorio Merito architetto
via Gennaro Serra, 75 - 80132 Napoli

TRIBUNALE DI NAPOLI NORD
III sezione civile
- Giudice dott. Antonio CIRMA -
Procedura Esecutiva R.G.: 523/2016

Rilievo architettonico unità immobiliare

**via Filippo Turati snc. - terzo piano - int. 6 - sc. A
Qualiano**

pianta individuazione
difformità

Data
giugno
2020

Scala
1:100

[illegible]

6

LEGENDA

 **difficoltà riscontrate**

Area di Corte
CT fg.6 p.IIa 2010

lastrico solare

Ingresso sub 7

Ingresso sub 7

CASSA SCALE

SUB 15

Area di Corte
CT fg.6 p.IIa 2010

A detailed architectural floor plan of a courtyard area. The plan is bounded by a thick blue line. At the top and bottom, the text 'Area di Corte CT fg.6 p.IIa 2010' is written. In the center, there is a structure labeled 'CASSA SCALE' (Staircase) and 'SUB 15'. To the left of the staircase is a 'lastrico solare' (solar terrace). Two entrances are marked 'Ingresso sub 7' with arrows. A compass rose is located in the bottom right corner.

SUB 15

Area di Corte
CT fg.6 p.lla 2010

