

via Tasso

Scala 1:100

Tribunale di Napoli Nord Sezione Civile III
Procedura esecutiva immobiliare n° 443/2024 R.G.E.
COMUNE DI PARETE (CE)
Foglio 2 - Particella 5467 - Subalterno 8/11
Via T. TASSO n. 5 - Piano 2/S1
[STATO CATASTALE](#)

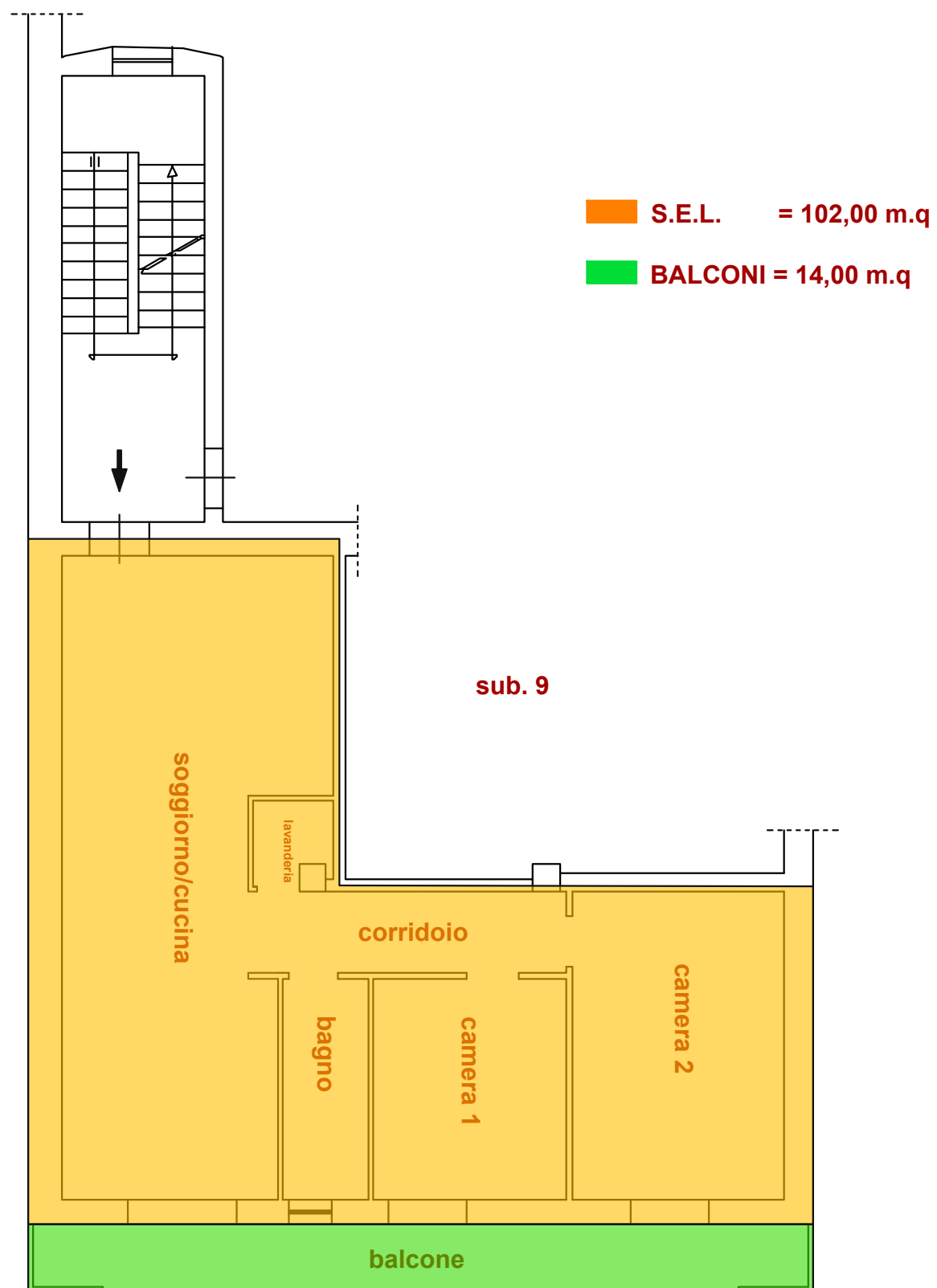

via Tasso

Scala 1:100

Tribunale di Napoli Nord Sezione Civile III
Procedura esecutiva immobiliare n° 443/2024 R.G.E.
COMUNE DI PARETE (CE)
Foglio 2 - Particella 5467 - Subalterno 8/11
Via T. TASSO n. 5 - Piano 2/S1
INDIVIDUAZIONE SUPERFICI