

ELABORATO PLANIMETRICO	Compiuto da: Fiore Francesco	Isolato all'albo: Geometri	Prof. Bari	N. 2479
Comune di Altamura	foglio: 155	Particella: 1322	Proprietario n. 1809/2017	doi
Distribuzione grafica del subalbero.		Scala 1 : 1000		

Ultima planimetria in atti
 Ufficio Provinciale di Bari
CECOSTASIO FABBRICATI
 Agenzia delle Entrate

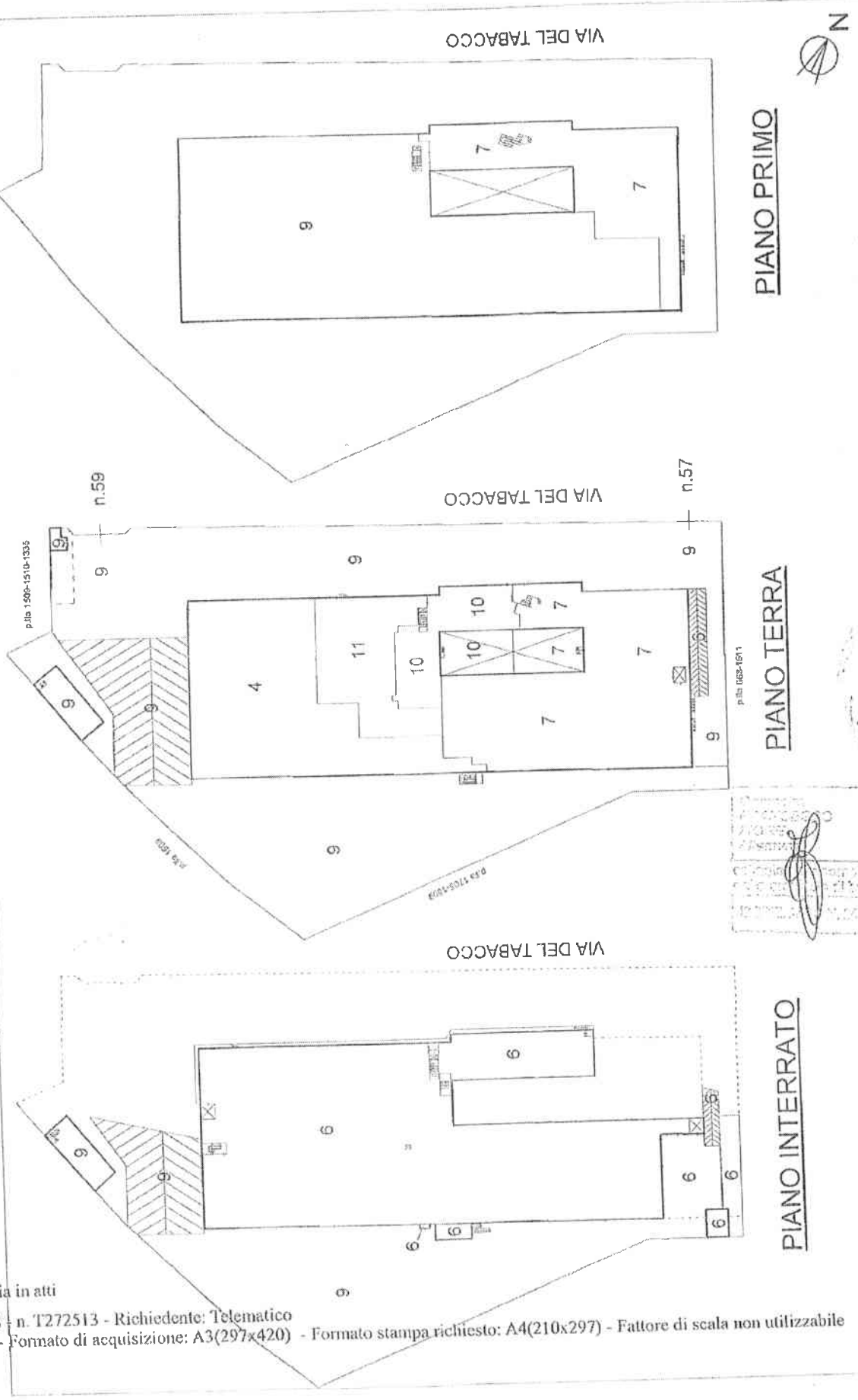

PIANO PRIMO

PIANO TERRA

PIANO INTERRATO

Catasto dei Fabbricati - Simulazione al 12/01/2018 - Comune di ALTAMURA (A225) - Foglio: 155 - Particella: 1322 - Elaborato planimetrico >

Agenzia delle Entrate
CATASTO FABBRICATI
Ufficio Provinciale di
Bari

Dichiarazione protocollo n. _____ del _____
Planimetria di u.i.u. in Comune di Altamura
Via Del Tabacco

oiv. 59

Identificativi Catastali:
Sezione:
Foglio: 155
Particella: 1322
Subalterno: 4

Compilata da:
Fiore Francesco
Iscritto all'albo:
Geometri
Prov. Bari

N. 2479

la n. 1 Scala 1: 500

PIANO TERRA

H=4,00

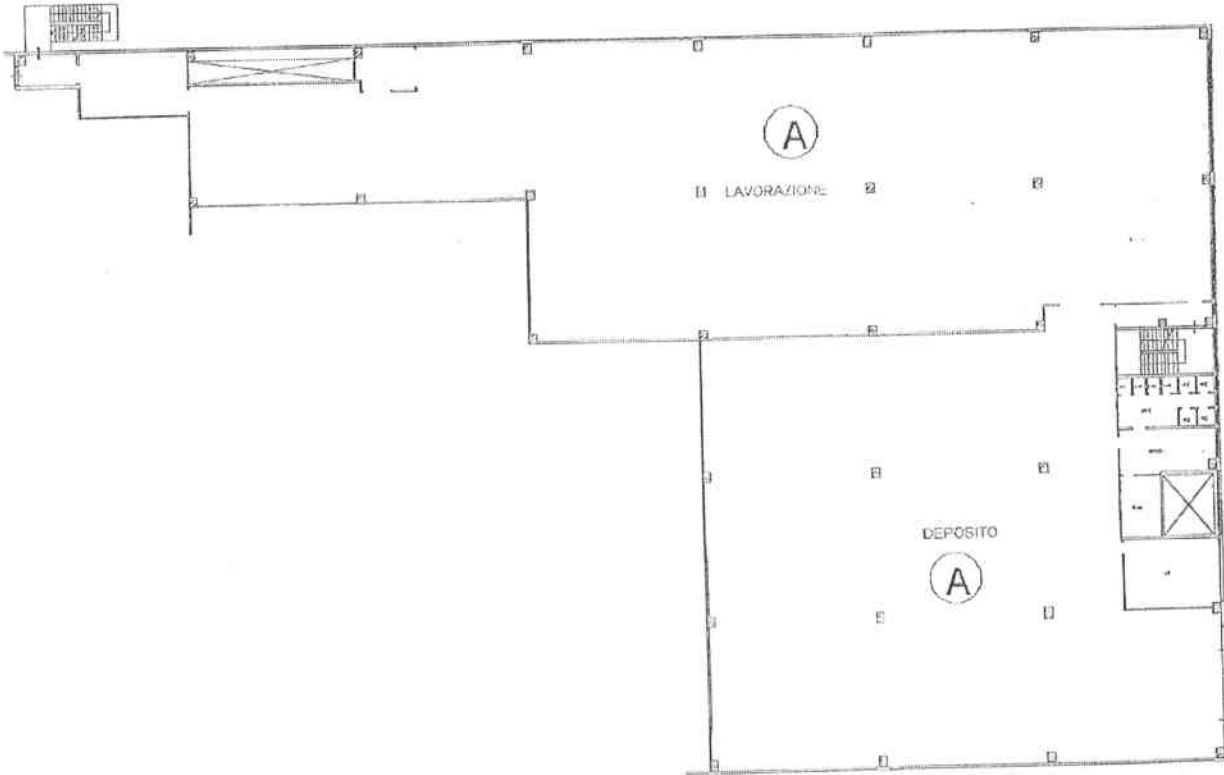

Consiglio Provinciale
Geometri
Sezione di Bari
Il Geom. Francesco Fiore
Albo Geometri
Sezione di Bari
N. 2479



Agenzia delle Entrate
CATASTO FABBRICATI
 Ufficio provinciale di Bari

Scala 1:500

Schema n. 2

Eschiarazione protocollo n. del
 PIANIFICAZIONE d. n. n. n. in Comune di ALTAMURA
 Via Del Tabacco

civ. 57-59

Identificativi Catastrali:
 Sezione:
 Foglio: 155
 Particella: 1322
 Subalterno: 6

Completata da:
 Fiore Francesco
 iscritto all'albo:
 Geometri
 Prov. Bari
 N. 2479

PIANO INTERRATO

H=4,50

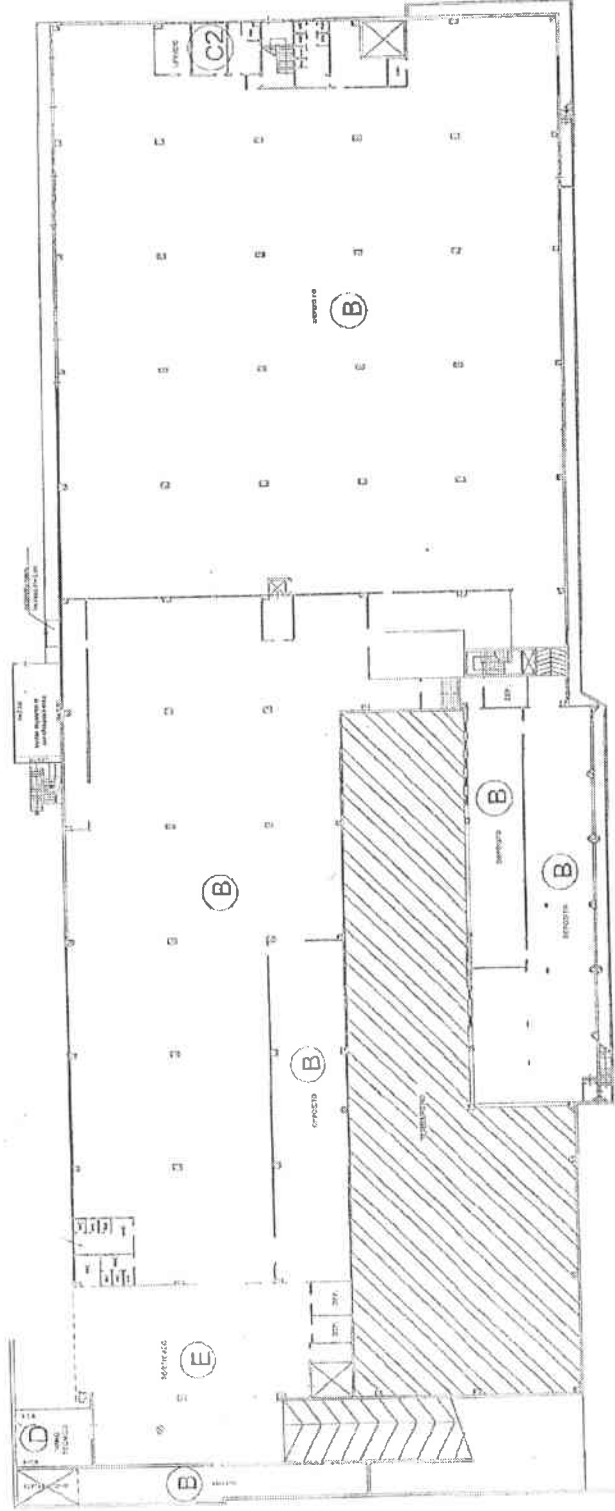

Stampa con firma e data:
 08/03/2018 13:02:18

Stampa con firma e data:
 08/03/2018 13:02:18



Agenzia delle Entrate
CATASTO FABBRICATI
 Ufficio provinciale di
Bari

Divisione provinciale n. 1
 Pianimetria di u.s.v. in Comune di Altamura
 Via Del Tabacco

civ. 57-59

Identificativa Catastale:

Sezione: 155
 Foglio: 1222
 Particella: 222
 Subalterno: 7

Completata da:
 Prof. Francesco
 Ippolito all. abbe:
 Geometri
 Prof. Bari

N. 2479

Scheda n. 2

Scala 1:500

PIANO TERRA

H=4,00

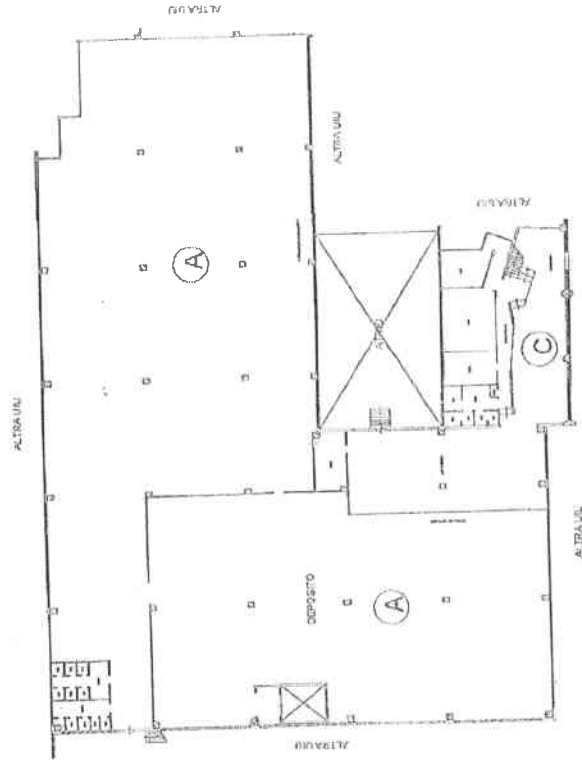

PIANO PRIMO

H=2,45



Stampa illeggibile con firma manoscritta.

Agenzia delle Entrate
CATASTO FABBRICATI
ufficio provinciale di
Bari

Scheda n.2 Scala 1: 500

Dichiarazione protocollo n. del
Pianimetria di v.i.s. in Comune di Altamura
Via Dei Tabacco

civ. 57-59

Identificativi Catastali:

Sezione: 155
Foglio: 155
Particella: 1122
Subalterno: 5

Completata da:
Piero Francioso
Iscritto all'albo:
Geometra
Prov. Bari
N. 2479

PIANO PRIMO

H=3,45

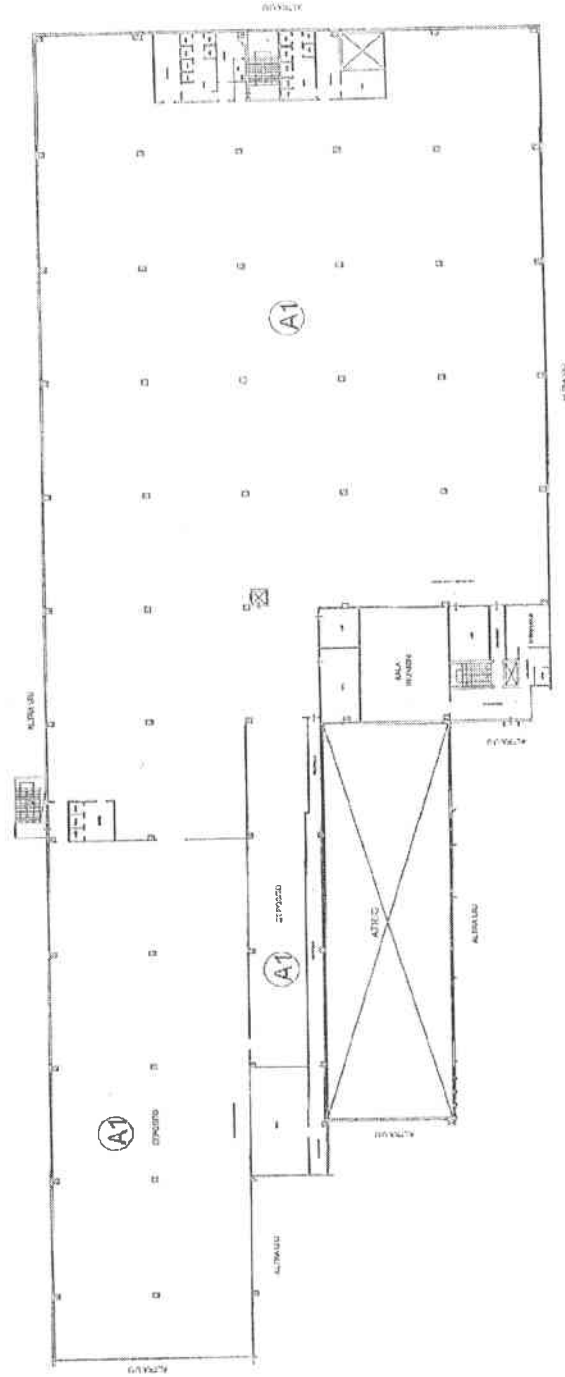

Stampa e firma del professionista
Il Geom. Piero Francioso
N. 2479



Agenzia delle Entrate
CATASTO FABBRICATI
Ufficio Provinciale di
Bari

Dichiarazione protocollo n. _____ del _____	
Planimetria di u.i.u. in Comune di Altamura	
Via Del Tabacco	
civ. 57-59	
Identificativi Catastali:	Compilata da: Fiore Francesco
Sezione:	Iscritto all'albo: Geometri
Foglio: 155	Prov. Bari
Particella: 1322	N. 2479
Subalterno: 9	

eda n. 3 Scala 1:200

PIANO TERRA

H=3,50

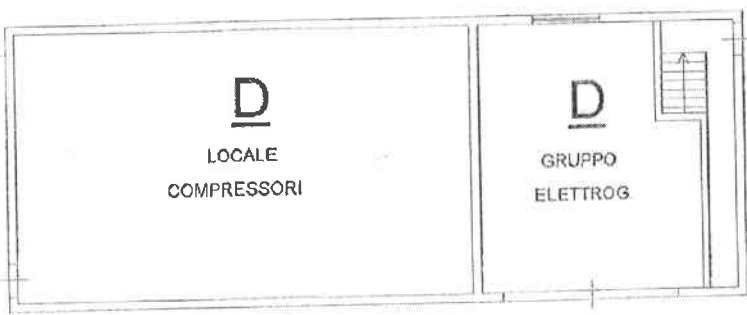

PIANO INTERRATO

H=5,85

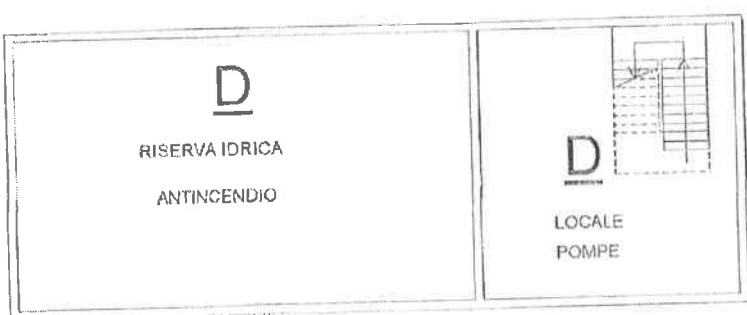

Stampa e firma illeggibile



Agenzia delle Entrate
CATASTO FABBRICATI
Ufficio Provinciale di
Bari

Dichiarazione protocollo n. _____ del _____	
Planimetria di u.i.u. in Comune di Altamura	
Via Del Tabacco civ. 57-59	
Identificativi Catastali:	Compilata da:
Sezione:	Fiore Francesco
Foglio: 155	Isritto all'albo:
Particella: 1322	Geometri
Subalterno: 9	Prov. Bari N. 2479

hedda n. 4 Scala 1:200

PIANO TERRA

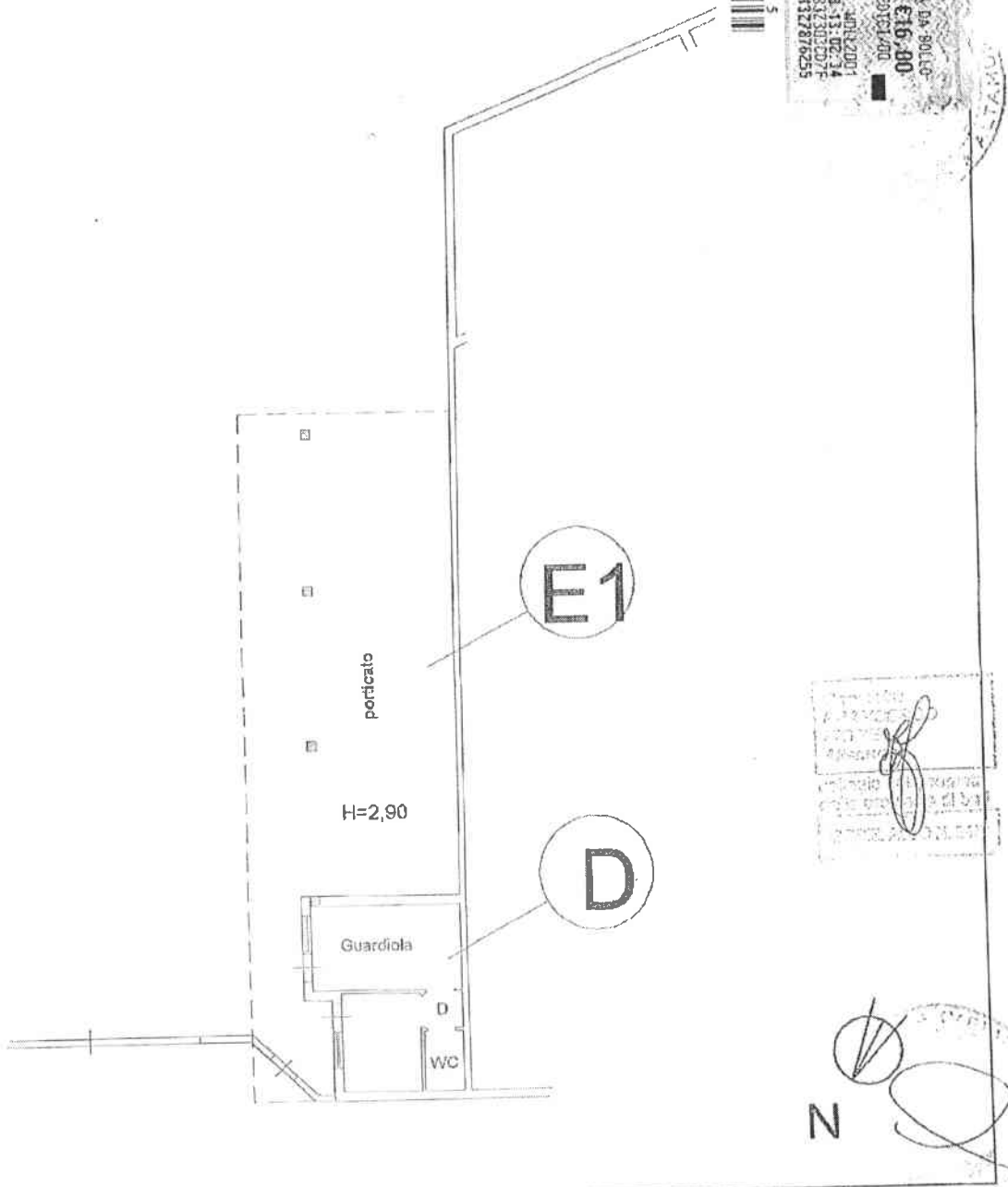

0 1 17 132787 625 5

Ministero dell'Economia e delle Finanze

Stampa: 17/6 APR 2001

€16,80

SEPEC/ADM

Stampa: ALTAMURA

Agenzia delle Entrate
CATASTO FABBRICATI
Ufficio Provinciale di
Bari

Dichiarazione protocollo n. _____ del _____
Planimetria di u.i.u. in Comune di Altamura
Via Del Tabacco

civ. 59

Identificativi Catastali:
Sezione:
Foglio: 155
Particella: 1322
Subalterno: 10

Compilata da:
Fiore Francesco
Iscritto all'albo:
Geometri
Prov. Bari

N. 2479

eda n. 2 Scala 1:200

PIANO TERRA

H=4,00

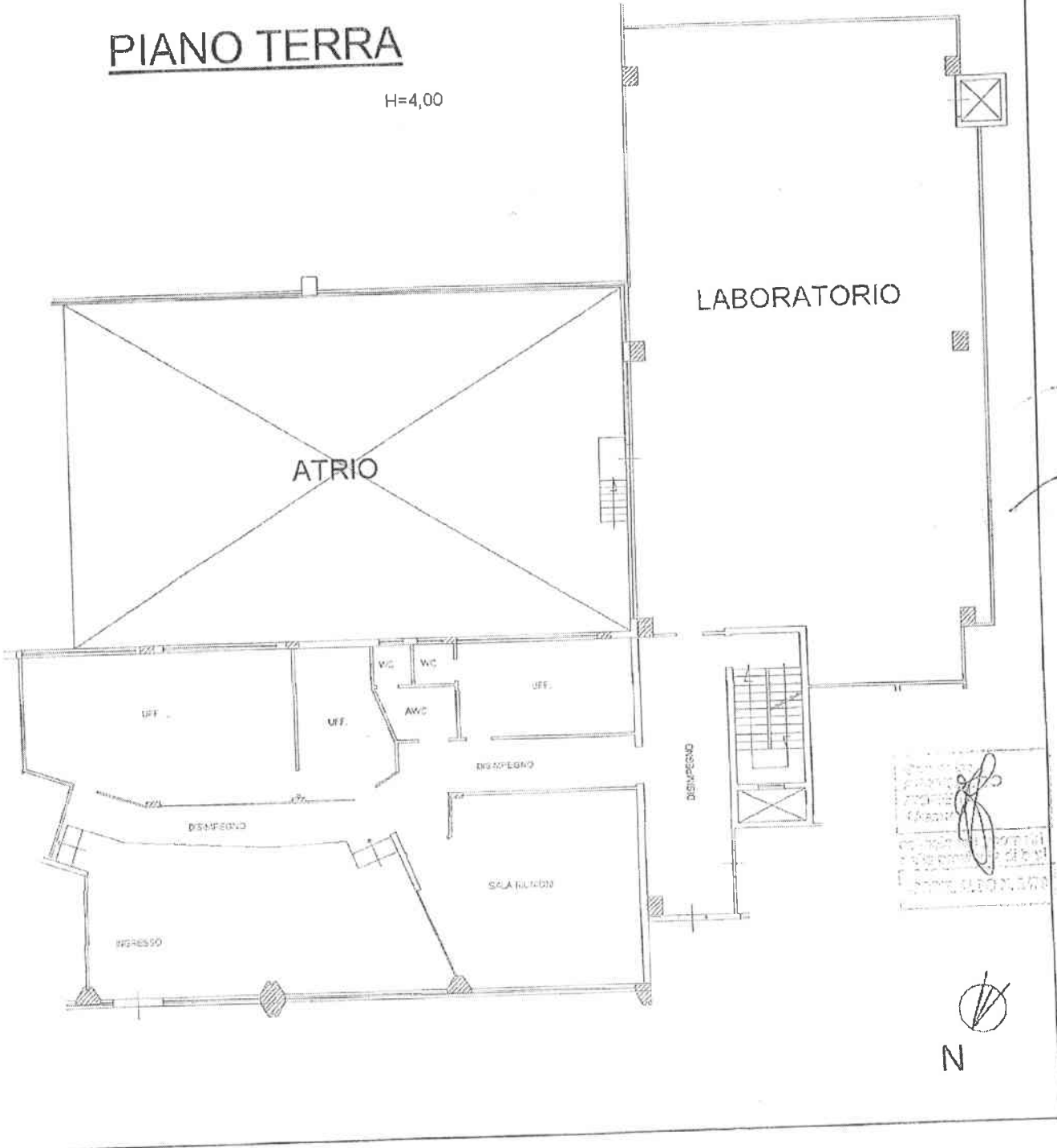

Agenzia delle Entrate
CATASTO FABBRICATI
Ufficio Provinciale di
Bari

Dichiarazione protocollo n. _____ del _____	
Planimetria di u.i.a. in Comune di Altamura	
Via Del Tabacco civ. 59	
Identificativi Catastali:	Compilata da: Fiore Francesco
Sezione:	Isritto all'albo: Geometri
Foglio: 155	Prov. Bari
Particella: 1322	N. 2479
Subalterno: 11	

scheda n. 2 Scala 1:200

PIANO TERRA

H=4,00



LABORATORIO

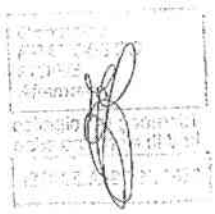

MODULARSO
P. - Colofore - 001

MINISTERO DELLE FINANZE
DIPARTIMENTO DEL TERRITORIO

Ufficio Tecnico Erariale di BARI

ELABORATO PLANIMETRICO

Pag. n. 1 di 1

Comune	Bastone	Foglio	Numero	Tip. mappa n.	del
<u>ALTAMURA</u>		<u>155</u>	<u>1510</u>	<u>4794</u>	<u>04/10/01</u>

DIMOSTRAZIONE GRAFICA DEI SUBALTERNI ASSEGNATI

scala 1:1000

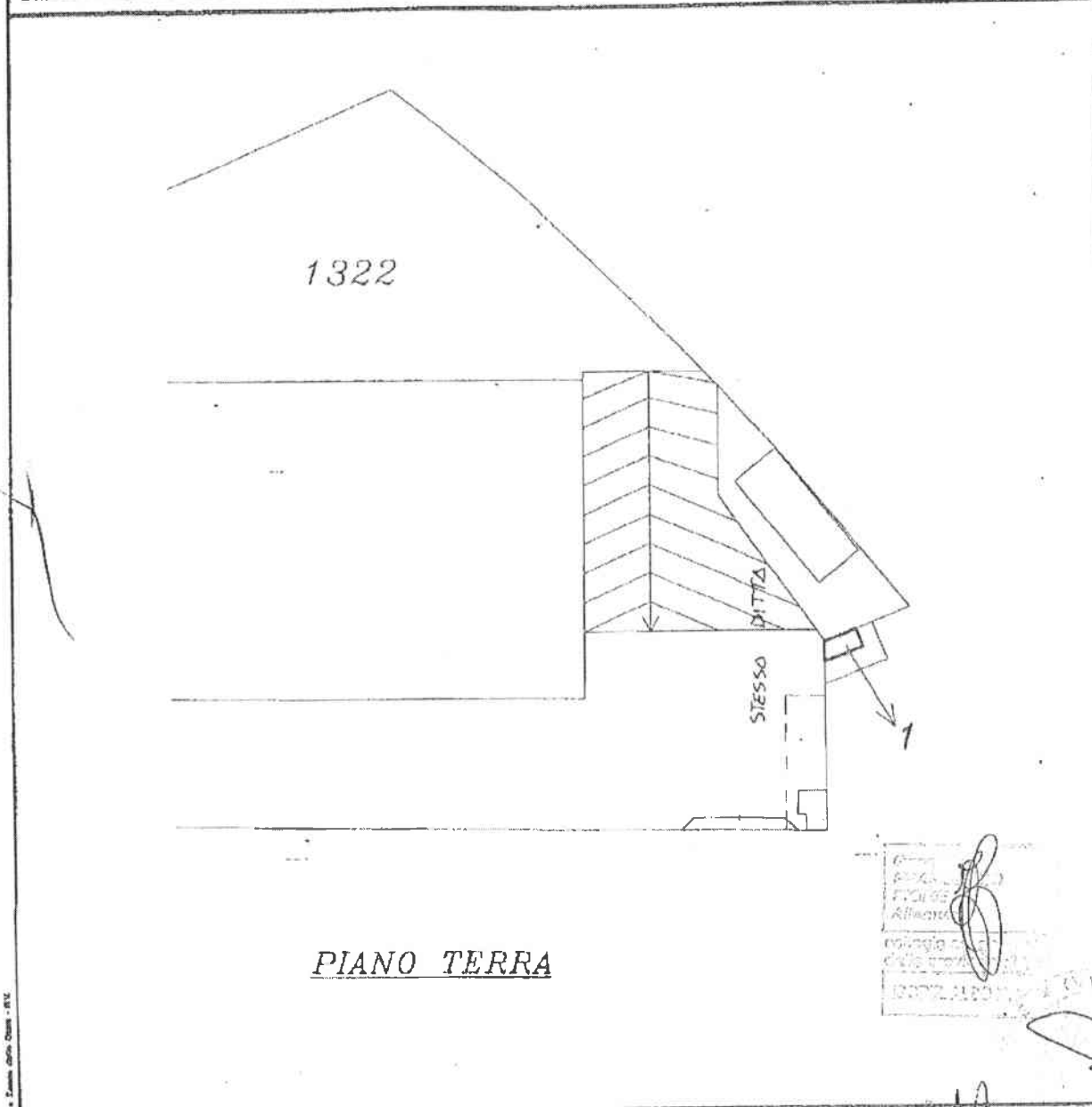

PIANO TERRA

[Stampa illeggibile]
 [Firma illeggibile]
 [Stampa illeggibile]
 [Stampa illeggibile]

Caricato nei Fabbricati - Simulazione al 12/01/2018 - Comune di ALTAMURA (A225) - < Foglio: 155 - Particella: 1510 - Elaborato planimetrico >

Riservato all'Ufficio Tecnico Erariale

L'operatore

ARCHIVIO DELLO SPORTELLO
 888
 [Stampa illeggibile]

Ultimo protocollo: _____
 Sostituisce il presente mod. EP/2 prot. _____
 Data presentazione: 23/10/2001 - Data: 12/01/2018 - n. T272689 - Richiedente: Telematico
 Totale sheet: 1 - Formato in acquisizione: A4(210x297) - Formato stampa richiesto: A4(210x297) - Fattore di scala non utilizzabile