

MODULARIO
a.r.n. 497



MINISTERO DELLE FINANZE
DIPARTIMENTO DEL TERRITORIO
CATASTO EDILIZIO URBANO (RDL 13-4-1939, n. 652)

MOD. BN (CEU)

LIRE
200

Planimetria di u.i.u. in Comune di **ADELFA** via **ALFIERI** civ. **28**

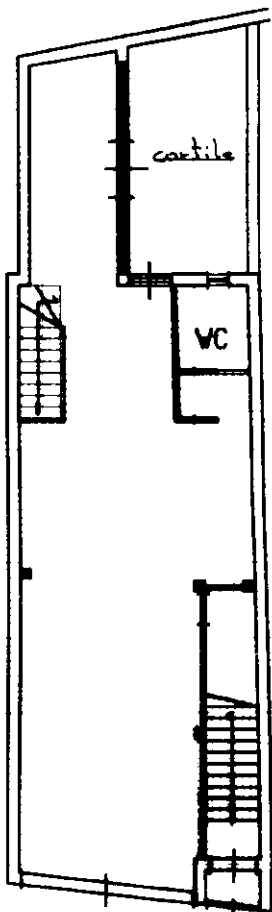

PIANO TERRA
H = 3,50

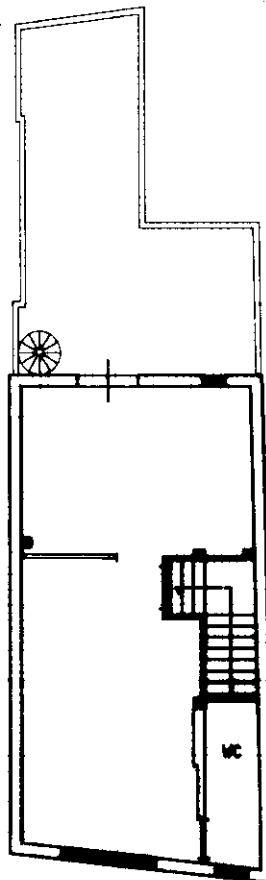

PIANO PRIMO
H = 3,00

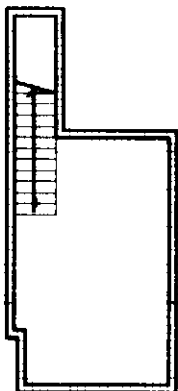

PIANO INTERRATO
H = 2,85

ORIENTAMENTO

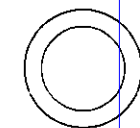

SCALA DI 1:200

**Ampliamento
& variazione di destinazione**

Dichiarazione di N.C.

Denuncia di variazione

Ultima planimetria in atti

Compilata dal **Ing. DE FRANCESCO Vito**
(titolo, cognome e nome)

gli Ingegneri

BARI **DE FRANCESCO**

Data presentazione: 11/02/1999 - Data: 28/09/2020 - n. T157690 - Richiedente: MRSVNT50L04A662D

Totale schede: 4 - Formato di acquisizione: A46210x297 - Formato di stampa: A46210x297

n. **847** sub. data **8.2.99** Firma **Ordine Ingegneri Prov di Bari**

N. 2148

RESERVATO ALL'UFFICIO

EU0279

Catasto nei Fabbricati - Situazione al 28/09/2020 - Comune di ADELFA (A055) - < Foglio: 14 - Particella: 847 - Subalterno: 0 >
VIA VITTORIO ALFIERI n. 28 piano: T-1-S1;