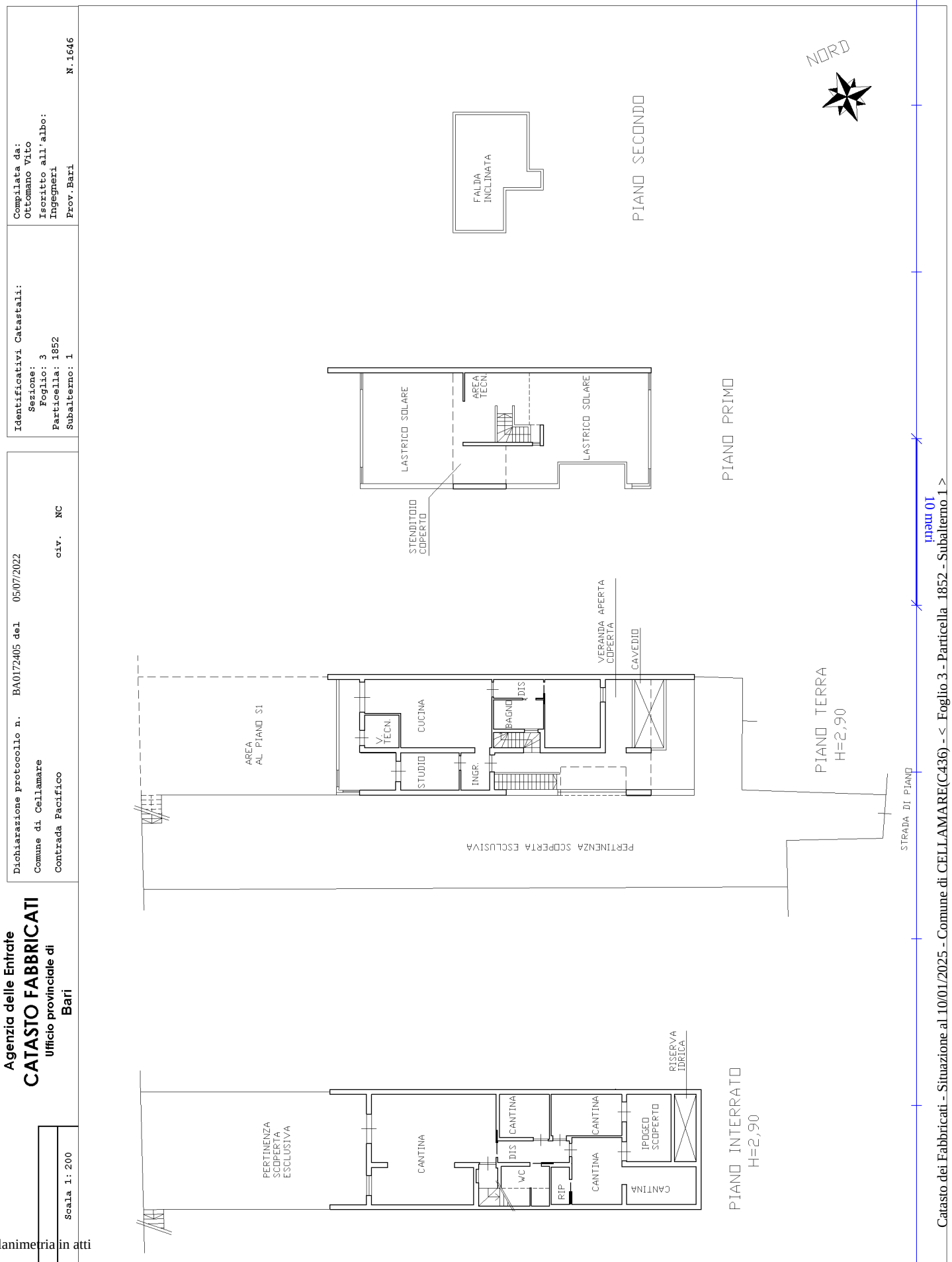

Catasto dei Fabbricati - Situazione al 10/01/2025 - Comune di CELLAMARE(C436) - < Foglio 3 - Particella 1852 - Subalterno 1 >
CONTRADA PACIFICO n. NC Piano T-1 - 2-S1

Ultima planimetria in atti