

TRIBUNALE DI TRANI

Sezione Civile

AREA COMMERCIALE- CRISI DI IMPRESA

LIQUIDAZIONE GIUDIZIALE

R.G. L.G. N.22/2024

GIUDICE DELEGATO: PRES. DR. GIUSEPPE RANA

PERIZIA ASSEVERATA

(Ai sensi degli articoli 46 e 47 e degli articoli 75 e 76 del D.P.R. 445/2000)

1. Premessa

L'avvocato Alessandro Brudaglio, nella qualità di Curatore della Liquidazione Giudiziale della _____, ha incaricato il sottoscritto per. ass. Domenico Facchini, iscritto nel Ruolo dei Periti Assicurativi Consap n° P000008905, di redigere perizia asseverata atta a stabilire la valutazione dei seguenti beni:

- a) **autovettura Alfa Romeo 166 targata BR973ZW**
- b) **autovettura Audi A8 targata EN218TL**

2. Sopralluogo

Al fine di accertare le condizioni dei suddetti veicoli lo scrivente ha visionato gli stessi il giorno 18 ottobre 2024, analizzando lo stato di manutenzione generale degli stessi veicoli, la verniciatura e gli interni.

I veicoli sono stati rispettivamente visionati:

- presso deposito privato scoperto in Molfetta S.S. 16 Adriatica Molfetta-Bisceglie Contrada Santa Teresa km. 772 *sub* a) c) d) e) ;
- presso garage privato in Molfetta alla via San Giuseppe Moscati civico 6 *sub* b);
- presso autofficina Centro Riparazioni Tir Srl in Bari zona industriale alla via Accolti Gil non è stato visionato il veicolo *sub* f) in quanto irreperibile.

3. Identificazione dei veicoli oggetto di perizia

I veicoli oggetto della presente Perizia sono:

- a) Alfa Romeo 166 targata BR973ZW immatricolata il 21/02/2001 di colore grigio chiaro vernice metallizzata, identificata tramite numero di telaio punzonato ZAR93600000062057, avente cilindrata 2387 cc alimentazione gasolio kw 103, revisionato con esito regolare in data 24/04/2023.

A seguito di una verifica al P.R.A. lo scrivente ha accertato che il suddetto veicolo risulta di proprietà della

Alla data del sopralluogo i chilometri registrati erano 444.801.

Verificata accensione motore, risulta funzionante.



DOMENICO FACCHINI
PERITO ASSICURATIVO



Via Cap. Azzarita, 70
70056 – MOLFETTA (BA)
Cell. 3477755931 e-mail: facchinidomenico72@gmail.com

DOMENICO FACCHINI
PERITO ASSICURATIVO

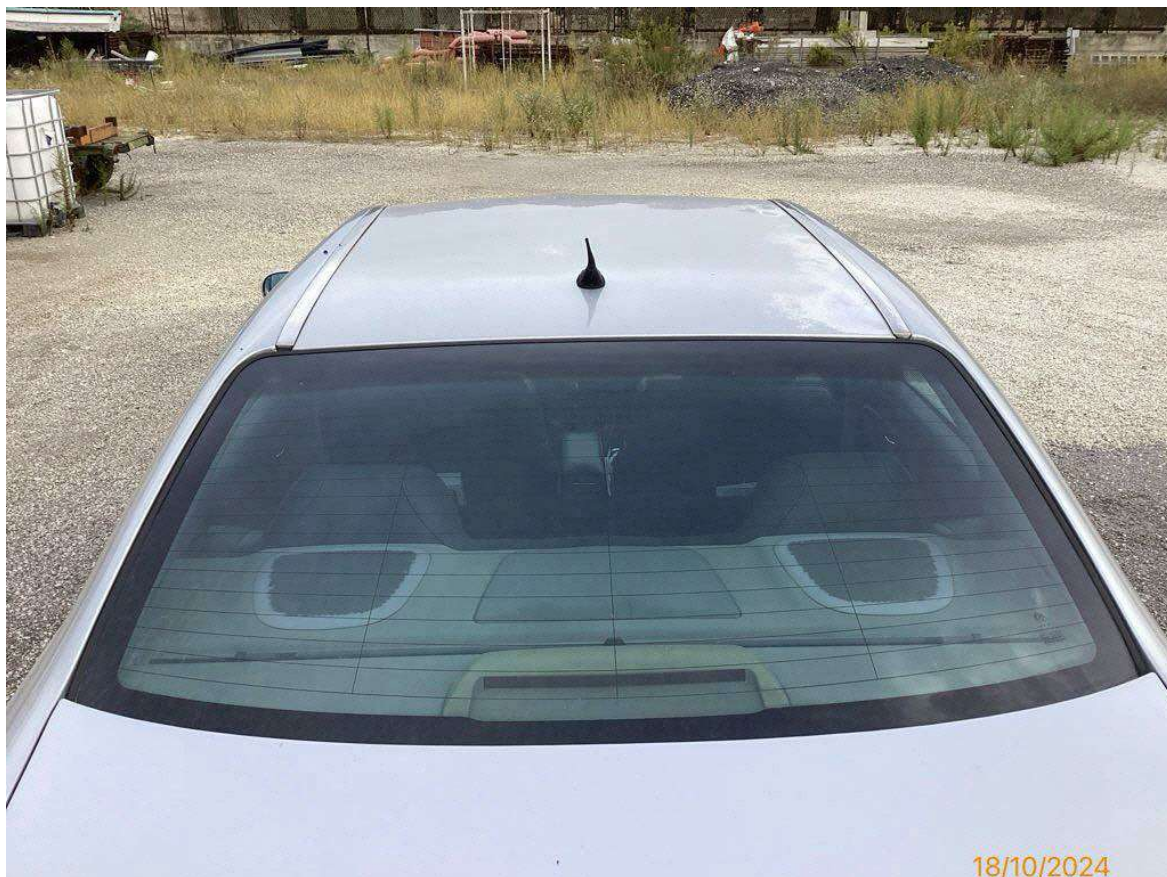

Via Cap. Azzarita, 70
70056 – MOLFETTA (BA)
Cell. 3477755931 e-mail: facchinidomenico72@gmail.com

DOMENICO FACCHINI
PERITO ASSICURATIVO



Via Cap. Azzarita, 70
70056 – MOLFETTA (BA)
Cell. 3477755931 e-mail: facchinidomenico72@gmail.com

DOMENICO FACCHINI
PERITO ASSICURATIVO



Via Cap. Azzarita, 70
70056 – MOLFETTA (BA)
Cell. 3477755931 e-mail: facchinidomenico72@gmail.com

Mod. MC 820 D

 REPUBBLICA ITALIANA Ministero delle Infrastrutture e dei Trasporti DIPARTIMENTO PER I TRASPORTI, LA NAVIGAZIONE, GLI AFFARI GENERALI ED IL PERSONALE		1
CARTA DI CIRCOLAZIONE AR 0138203 <small>Permisso de circulacion. Osvědčení o registraci. Registrationsattest. Zulassungsbescheinigung. Registracimotomatus. Adevis ruclosopting. Πιστοποιητικό Εγγραφής. Registrations certificate. Certificat d'immatriculation. Registracijas apliecība. Registrācijas liatjinas. Pasažieru engatbly. Certifikat la Registracem. Kenekobewijs. Dowod Rejistracjy. Certificado de matricula. Osvědčení o evidenci. Proměna dovoljenje. Rejistracijasatstests. Registrationsbescheinigung. Registracijas motomatus.</small>		
N° A136432BA21	(A) BR973ZW	
(B) 21.02.2001		
(C.2.1)		
(C.2.3)		

N° A136432BA21	(A) BR973ZW	2
(D.1) FIAT AUTO SPA 936A2B00 15 ALFA ROMEO 166		
(D.2)		
(D.3)		
(E) ZAR93600000062057		
(F.1)		
(F.2) 2000 (F.3) 3500 (G)		
(I) 10.08.2021		
(J) M1		
(J.1) AUTOVETTURA PER TRASPORTO DI PERSONE -USO PROPRIO		
(J.2) BL (CHIUSA 4 PORTE)		
(K) OE00357EST15 E3*96/79*0041		
(L) 2 (N.1) (N.2)		
(N.3) (N.4) (N.5)		
(O.1) 1500 (O.2)		
(P.1) 2387,00 (P.2) 103,00 (P.3) GASOL		
(P.5) 839A6000		
(Q) (S.1) 5 (S.2)		
(U.1) 86,00 (U.2) 3000		
(V.1) (V.2)		
(V.3) (V.5)		
(V.6) (V.7) 201,0		
(V.9) 1999/102 CE		
IMPOSTA DI BOLLO ASSOLTA IN MODO VIRTUALE		

N° A136432BA21	(A) BR973ZW	3
LUNGHEZZA 4,720 M LARGHEZZA 1,815 M RAPPORTO POTENZA/TARA = 65,815 KW/T TIPO CAMBIO: MECCANICO PNEUMATICI: 205/55 R16 91W - 215/55 ZR16 93W REVISIONE EFFETTUATA CON ESITO *REGOLARE*. DATA 26.04.2021 (BAAY8BE8MHS) RISPETTA LA DIRETTIVA 1999/102/CE RIF. 98/69/CE *OMEUR=E3*96/79*0041* MASSA A VUOTO = KG 1490. IL VEICOLO PUO' ESSERE DOTATO FIN DALL' ORIGINE DI ALLESTIMENTO ESTERNO DI CARROZZERIA. IL VEICOLO PUO' ESSERE DOTATO FIN DAL L' ORIGINE DEL GANCIO DI TRAINO APPROVAZIONE E03 00-0191; QUALUNQUE INSTALLAZIONE SUCCESSIVA COMPORTA VISITA E PROVA. SEGUE PNEUMATICI: 225/45 ZR17 91Y - 225/45 ZR17 - 205/55 R16 91H M+S - 215/55 R16 93H M+S - 215/55 R16 93W.		
BA2388		

N° A136432BA21	(A) BR973ZW	4
N. Progressivo PRA 21/J476021M Scrittura Privata del 05-08-2021 Vincoli/Gravami:No Foglio 1 di 2		

SIGNIFICATO DEI CODICI COMUNITARI ARMONIZZATI	
(A) Numero di immatricolazione	(K) categoria del tipo (se disponibile)
(B) Data della prima immatricolazione del veicolo	(L) numero di assi
(C) Dati nominali	(M) interasse (mm)
(C.1) intestatario della carta di circolazione	(N) per i veicoli con massa totale superiore a 3.500 kg ripartizione tra gli assi della massa massima e carico tecnicamente ammissibile:
(C.1.1) cognome o ragione sociale	(N.1) asse 1 (kg)
(C.1.2) nome/i o iniziale/i (se del caso)	(N.2) asse 2 (kg), se del caso
(C.1.3) indirizzo nello Stato membro di immatricolazione alla data del rilascio del documento	(N.3) asse 3 (kg), se del caso
(C.2) proprietario del veicolo	(N.4) asse 4 (kg), se del caso
(C.2.1) cognome o ragione sociale	(N.5) asse 5 (kg), se del caso
(C.2.2) nome/i o iniziale/i (se del caso)	(O) massa massima a rimorchio tecnicamente ammissibile:
(C.2.3) indirizzo nello Stato membro di immatricolazione alla data del rilascio del documento	(O.1) rimorchio frenato (kg)
(C.3) persona fisica o giuridica che può disporre del veicolo ad un titolo legale diverso da quello di proprietario	(O.2) rimorchio non frenato (kg)
(C.3.1) cognome o ragione sociale	(P) motore:
(C.3.2) nome/i o iniziale/i (se del caso)	(P.1) cilindrata (cm ³)
(C.3.3) indirizzo nello Stato membro di immatricolazione alla data del rilascio del documento	(P.2) potenza netta massima (kw) (se disponibile)
(C.5), (C.6), (C.7) Se un cambiamento dei dati nominali di cui al codice C.1, C.2 o C.3 non dà luogo a rilascio di una nuova carta di circolazione, nuovi dati nominali corrispondenti a detti punti possono essere inseriti ai codici C.5, C.6 e C.7 essi sono in tal caso strutturati conformemente alle diciture di cui ai codici C.1, C.2 e C.3	(P.3) tipo di combustibile o di alimentazione
(D) Veicolo:	(P.4) regime nominale (giri/min)
(D.1) marca	(P.5) numero di identificazione del motore / tipo del motore
(D.2) tipo	(Q) rapporto potenza/massa in kw/kg (solo per i motocicli)
- variante (se disponibile)	(R) colore del veicolo
(D.3) designazione/i commerciale/i	(S) posti a sedere
(E) numero di identificazione del veicolo	(S.1) numero di posti a sedere, compreso quello del conducente
(F) massa:	(S.2) numero dei posti in piedi (se del caso)
(F.1) massa massima a carico tecnicamente ammissibile, ad eccezione dei motocicli (kg)	(T) velocità massima (km/h)
(F.2) massa massima a carico ammissibile del veicolo in servizio nello Stato membro di immatricolazione (kg)	(U) livello sonoro
(F.3) massa massima a carico ammissibile del veicolo in servizio nello Stato membro di immatricolazione (kg)	(U.1) veicolo fermo (dB(A))
(G) massa del veicolo in servizio, carrozzato e montato del dispositivo di attacco per i veicoli trattori di categoria diversa dalla M1 (kg)	(U.2) regime del motore (giri/min)
(H) durata di validità, se non è illimitata	(U.3) veicolo in marcia (dB(A))
(I) data di immatricolazione alla quale si riferisce la carta di circolazione	(V) emissioni gas di scarico:
(J) categoria del veicolo	(V.1) CO (g/km o g/kWh)
(J.1) destinazione ad uso	(V.2) HC (g/km o g/kWh)
(J.2) carrozzaria	(V.3) NOx (g/km o g/kWh)
	(V.4) HC + NOx (g/km)
	(V.5) particolato per i motori diesel (g/km o g/kWh)
	(V.6) coefficiente di assorbimento corretto per i motori diesel (g/km)
	(V.7) CO ₂ (g/km)
	(V.8) consumo di combustibile in ciclo misto (l/100)
	(V.9) indicazione della classe ambientale di omologazione CEE: veicolo conforme le versioni applicative in virtù della direttiva 70/220/CEE o della direttiva 88/77/CEE
	(W) capacità del serbatoio o dei serbatoi di carburante (in litri)

REVISIONI (Art. 80 del D.L.vo 30-4-1992 N. 285)

BR 9732W BA/AQ2
REVISIONE DEL 24/04/2023
ESITO REGOLARE
SCADENZA 04/2025
KM 398901 BARQ21X4XHC

- b) Audi A8 targata EN218TL immatricolata il 13/09/2012 di colore nero vernice metallizzata, identificata tramite numero di telaio punzonato WAUZZZ4H3DN008326, avente cilindrata 4134 cc alimentazione gasolio kw 258, revisionato con esito regolare in data 07/10/2022.

A seguito di una verifica al P.R.A. lo scrivente ha accertato che il suddetto veicolo risulta di proprietà della

Alla data del sopralluogo i chilometri registrati erano 449.849.

Verificata accensione motore, risulta funzionante.

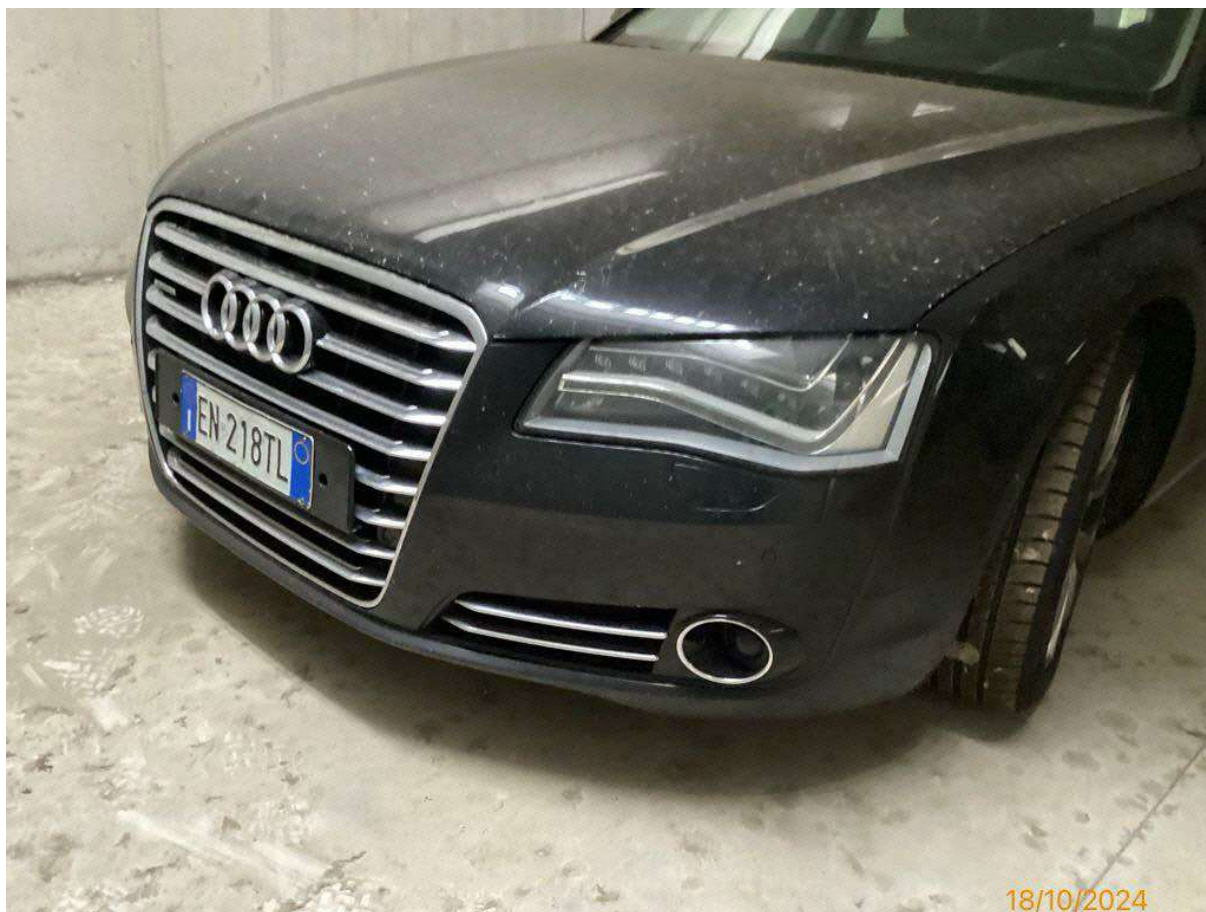

DOMENICO FACCHINI
PERITO ASSICURATIVO



Via Cap. Azzarita, 70
70056 – MOLFETTA (BA)
Cell. 3477755931 e-mail: facchinidomenico72@gmail.com

DOMENICO FACCHINI
PERITO ASSICURATIVO



Via Cap. Azzarita, 70
70056 – MOLFETTA (BA)
Cell. 3477755931 e-mail: facchinidomenico72@gmail.com

DOMENICO FACCHINI
PERITO ASSICURATIVO

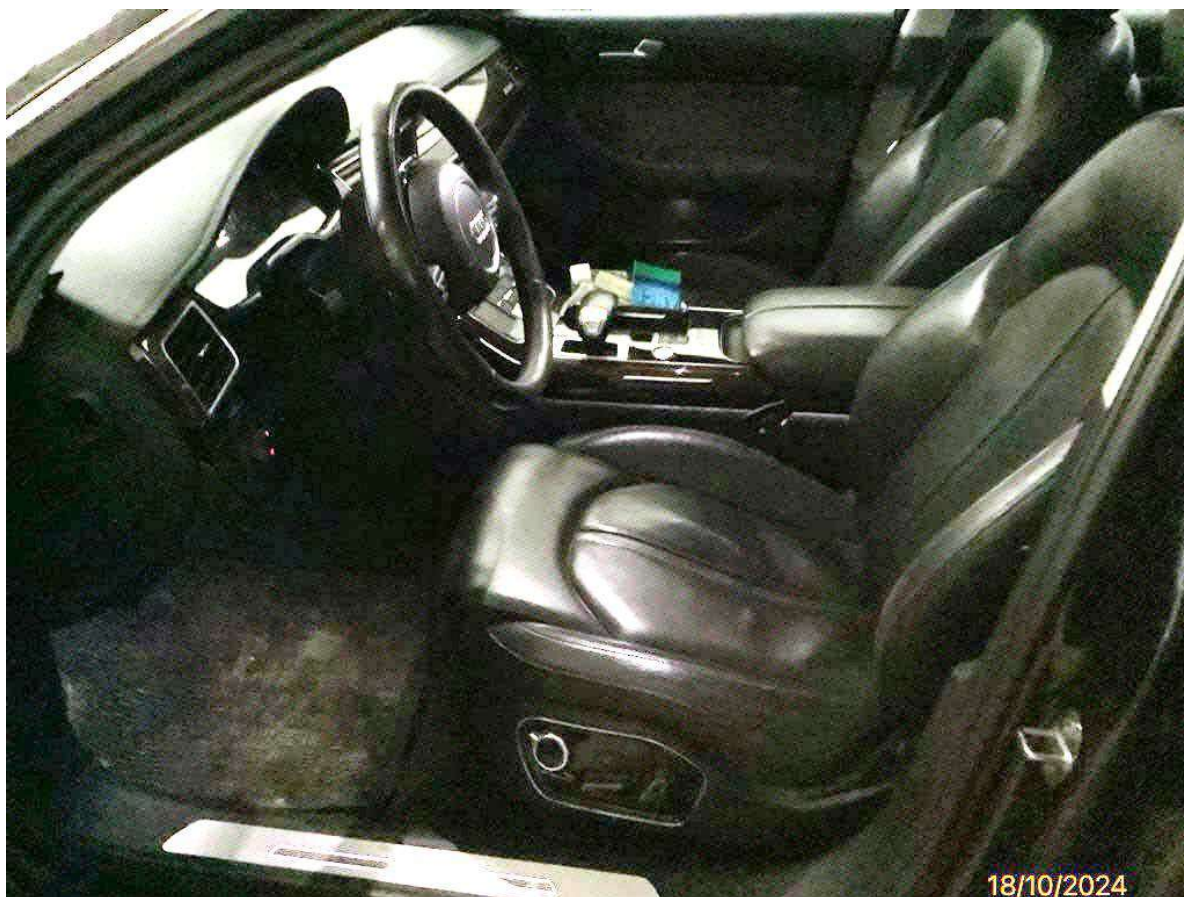

Via Cap. Azzarita, 70
70056 – MOLFETTA (BA)
Cell. 3477755931 e-mail: facchinidomenico72@gmail.com

DOMENICO FACCHINI
PERITO ASSICURATIVO

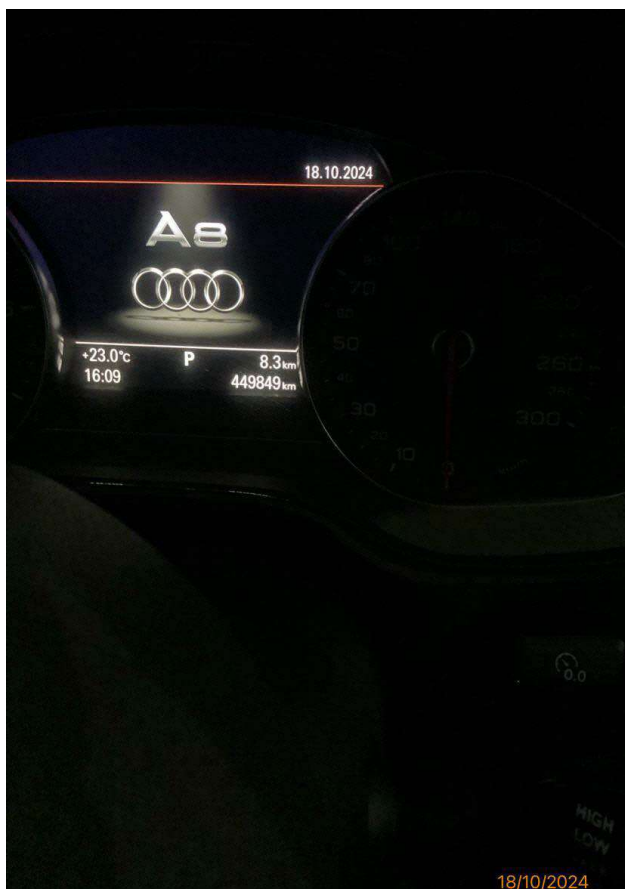
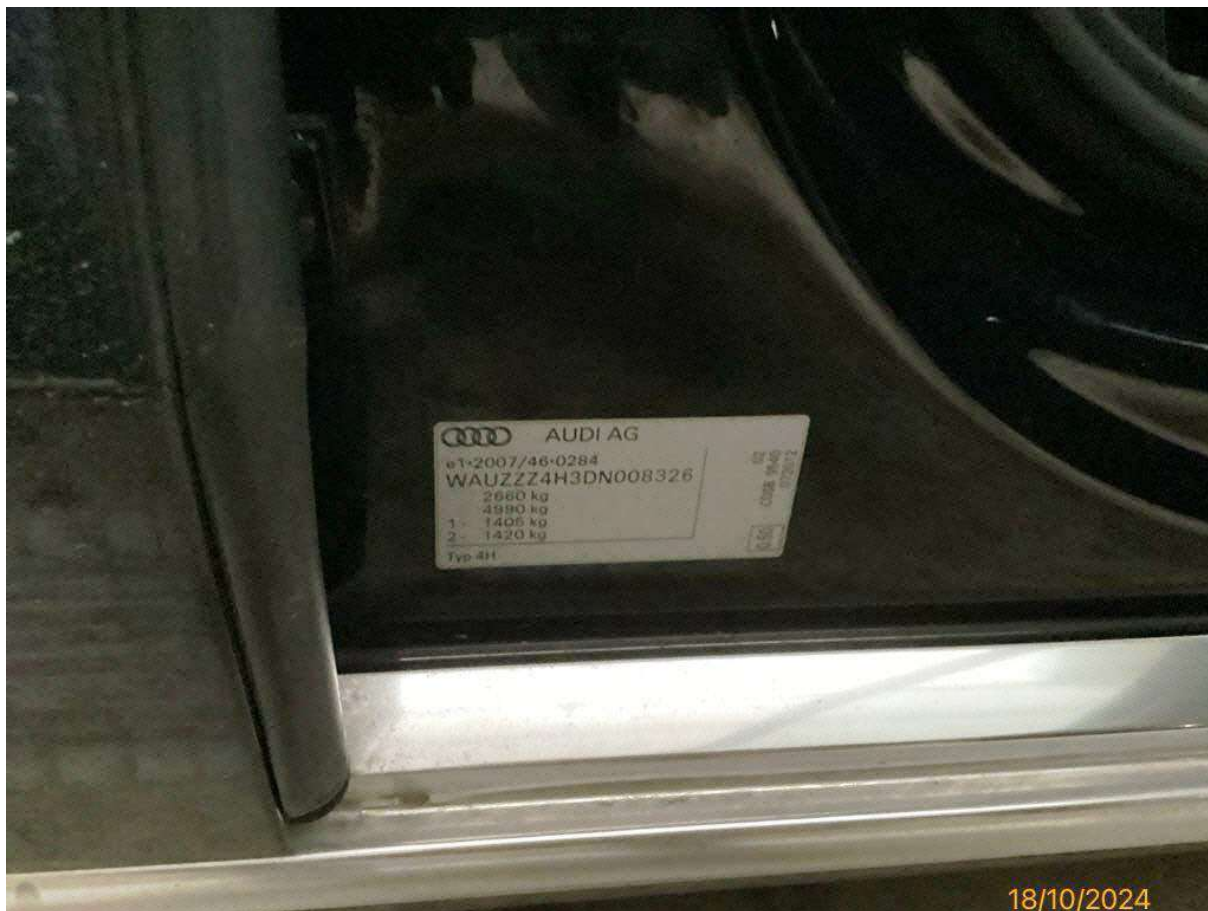

Via Cap. Azzarita, 70
70056 – MOLFETTA (BA)
Cell. 3477755931 e-mail: facchinidomenico72@gmail.com

1		2	
<p>REPUBBLICA ITALIANA Ministero delle Infrastrutture e della Mobilità Sostenibile Superministero per i trasporti e la navigazione</p> <p>CARTA DI CIRCOLAZIONE BA 0432723</p> <p>N° A199519BA21 (A) EN218TL</p> <p>(B) 13.09.2012</p> <p>(C.2.1) [REDACTED]</p> <p>(C.2.3) [REDACTED]</p>		<p>N° A199519BA21 (A) EN218TL</p> <p>(D.1) AUDI</p> <p>(D.2) 4H LCDSBQ1 QA8BL002R4H81S57MGEM2</p> <p>(D.3) A8</p> <p>(E) WAUZZZ4H3DN008326</p> <p>(F.1) 2660 (F.3) 4990 (G)</p> <p>(I) 23.11.2021</p> <p>(J) M1</p> <p>(J.1) AUTOVETTURA PER TRASPORTO DI PERSONE -USO PROPRIO</p> <p>(J.2) AA (BERLINA)</p> <p>(K) OEWAU22AVC E1*2007/46*0284*08</p> <p>(L) 2 (N.1) (N.2)</p> <p>(N.3) (N.4) (N.5)</p> <p>(O.1) 2300 (O.2)</p> <p>(P.1) 4134,00 (P.2) 258,00 (P.3) GASOL</p> <p>(P.5) CDS</p> <p>(Q) (S.1) 5 (S.2)</p> <p>(U.1) 74,00 (U.2) 2375</p> <p>(V.1) (V.2)</p> <p>(V.3) 0,1458 (V.5) 0,001600</p> <p>(V.6) 0,50 (V.7) 195,0</p> <p>(V.9) 715/2007*566/2011</p> <p>IMPOSTA DI BOLLO ASSOLTA IN MODULO VIRTUALE</p>	
<p>N° A199519BA21 (A) EN218TL</p> <p>3</p> <p>COSTRUTTORE: AUDI AG</p> <p>LUNGHEZZA 5,137 M LARGHEZZA 1,949 M</p> <p>RAPPORTO POTENZA/TARA = 124,638 KW/T</p> <p>TIPO CAMBIO: AUTOMATICO</p> <p>PNEUMATICI:</p> <p>235/55 R18 104Y</p> <p>REVISIONE EFFETTUATA CON ESITO *REGOLARE*.</p> <p>DATA 30.09.2020 (BTAA3AH1FMX)</p> <p>RIS IL REG 715/2007*566/2011 (EURO5B COD DISP ANTIPART)</p> <p>MASSA A VUOTO = KG 1995.</p> <p>MASSA MASSIMA TOTALE DELLE COMBINAZIONI VEICOLO+RIMORCHIO = KG 04990.</p> <p>CON ACCESSORI ORIGINALI:</p> <p>LUNGH./LARGH. MAX: 5225/1949 MM</p> <p>POSSIBILE DOTAZ. IN ORIGINE GANCIO</p> <p>TRAINO-APPROVAZIONE: E13 55R-01 0003</p> <p>MONTAGGIO SUCCESSIVO: VISITA E PROVA SEGUE PNEUMATICI:</p> <p>255/45 R19 104Y</p> <p>265/40 R20 104Y</p> <p>235/50 R19 103H M+S</p> <p>235/55 R18 104H M+S</p> <p>BA2065</p>		<p>N° A199519BA21 (A) EN218TL</p> <p>4</p> <p>N. Progressivo PRA 21/N488636X</p> <p>Scrittura Privata del 01-10-2021</p> <p>Vincoli/Gravami: Si Foglio 1 di 2</p>	

DOMENICO FACCHINI
PERITO ASSICURATIVO

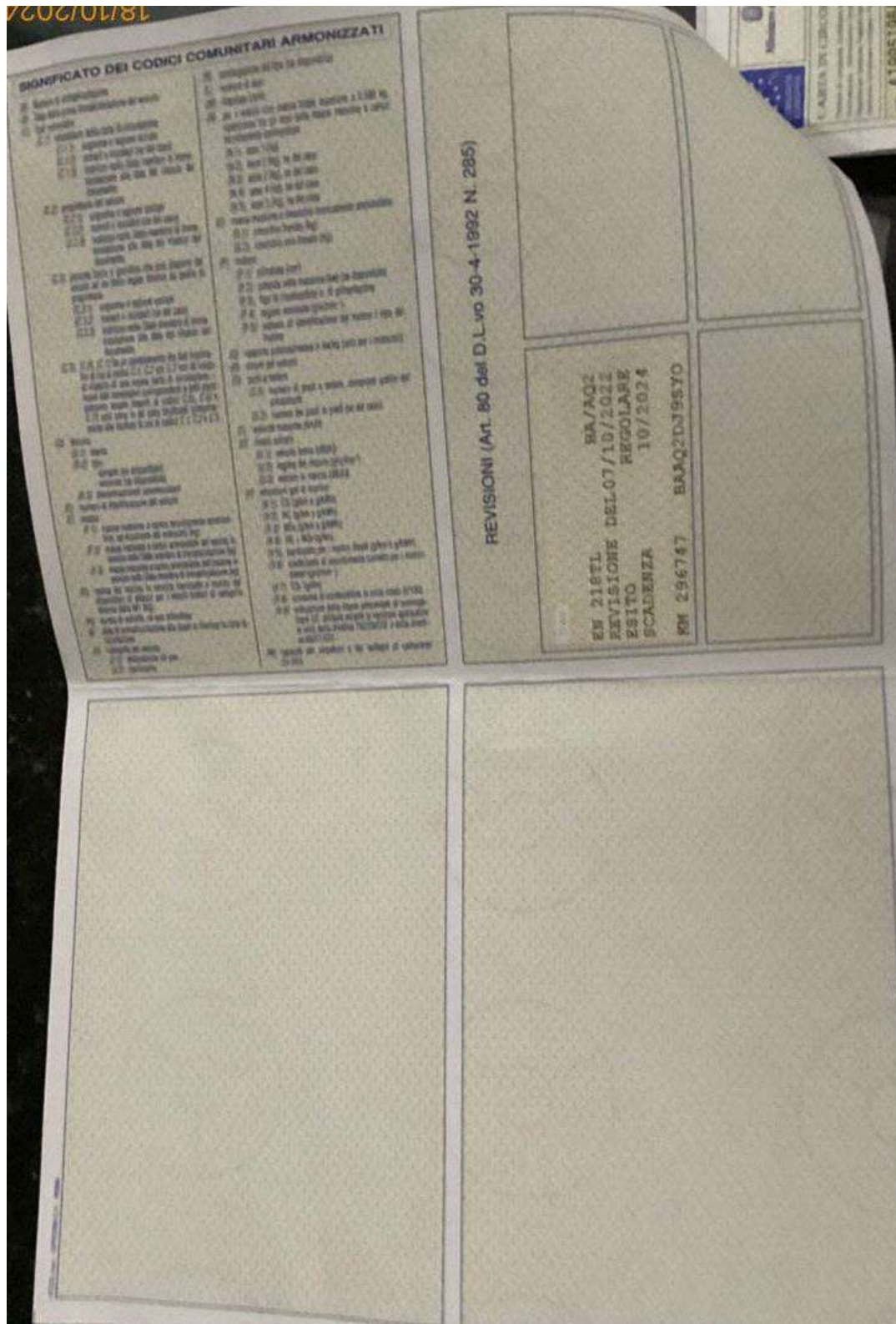

4. Relazione sullo stato del veicolo

Lo scrivente ha analizzato scrupolosamente i veicoli oggetto di Perizia, le condizioni di manutenzione generale, le sellerie in pelle, gli arredi interni ed i vani motore al netto di piccoli danni presenti dovuti alle normali condizioni di uso dei veicoli stessi ed alla loro età.

In alcuni casi i gruppi motopropulsori risultavano funzionanti, in altri no ed anche questo aspetto è stato valutato con attenzione.

Lo scrivente ha analizzato i mercuriali specializzati del settore automotive ed ha analizzato il mercato dei veicoli usati attuale.

5. Valutazioni commerciali

A seguito delle ispezioni effettuate e dei rilevamenti eseguiti si stimano qui di seguito i valori commerciali dei rispettivi veicoli:

- a) autovettura Alfa Romeo 166 targata BR973ZW.....EURO... 1.500,00
- b) autovettura Audi A8 targata EN218TL.....EURO...20.000,00
