TRIBUNALE DI MASSA CARRARA

Fallimento: **FERRAMENTA GENOVESI S.R.L. IN LIQUIDAZIONE**
R.F. n. 30/2022

Giudice Delegato: **Dott. Alessandro Pellegrini**

Curatore: **Dott.ssa Elena Violi**

RELAZIONE C.T.U. DI BENI MOBILI

Stima dei beni mobili e rimanenze di magazzino della società fallita
FERRAMENTA GENOVESI S.R.L., rinvenuti in Comune di Carrara
Via Gino Menconi n. 33

Sommario

1. Premessa.....	3
2. Svolgimento delle operazioni peritali	3
3. Criteri di stima	3
4. Beni da stimare.....	4
4.1 Informazione di carattere generale	5
4.2 Criteri di redazione dell'elenco beni.....	5
4.3 Verifica sul corretto funzionamento dei beni.....	6
5. Descrizione dei beni.....	6
5.1 Mobili archivio ed attrezzatura da ufficio	6
5.2 Materiale informatico.....	7
5.3 Macchinari di vario tipo.....	7
5.4 Vernici e materiale da ferramenta	8
5.5 Autovettura FIAT PANDA.....	8
6. Valore complessivo dei beni stimati.....	9

Allegati

- Allegato n. 1. – Descrizione e stima mobili ed attrezzatura da ufficio
- Allegato n. 2 – Descrizione e stima materiale informatico
- Allegato n. 3 – Descrizione e stima macchinari di vario tipo
- Allegato n. 4 – Descrizione e stima vernici ed articoli da ferramenta
- Allegato n. 5 – Descrizione e stima FIAT PANDA
- Allegato n. 6 – Riepilogo valori dei beni mobili stimati
- Allegato n. 7 – Documentazione fotografica
- Allegato n. 8 – Libretto autovettura FIAT PANDA

1. Premessa

Il sottoscritto Marco Bondielli, Architetto Libero Professionista, iscritto all'Ordine degli Architetti della provincia di Massa Carrara al n. 263, con studio in Massa Via Marina Vecchia n. 4 int. 12, C.T.U. del Tribunale di Massa, è stato incaricato dal Curatore Fallimentare di stimare i beni mobili di pertinenza del Fallimento consistenti in beni mobili e rimanenze di magazzino rinvenuti in un deposito di proprietà del liquidatore della società situato nel Comune di Carrara in Via Gino Menconi n. 33.

Il Curatore Dott.ssa Elena Violi con informativa del 12/01/2023 ha provveduto a comunicare all'Ill.mo GD Dott. Alessandro Pellegri dell'avvenuta nomina.

2. Svolgimento delle operazioni peritali

Le operazioni peritali sono iniziate il giorno 14/02/2023 nel sito dove sono ubicati i beni mobili oggetto di stima, in Comune di Carrara, Via Gino Menconi n. 33, in occasione della redazione dell'inventario alla presenza del Curatore Dott.ssa Elena Violi e del Cancelliere del Tribunale di Massa Dott. Paolo Turelli

I giorni 15, 22 e 23 del mese di febbraio 2023 si sono svolte le operazioni di rilievo dei beni mobili.

Durante il sopralluogo del giorno 22 febbraio è stato convocato il Liquidatore che si è reso disponibile per fornire alcune informazioni utili alla descrizione e valutazione di alcuni beni

Dopo la restituzione dei dati raccolti si è proceduto alla stesura della relazione di stima ed il giorno 22 marzo 2023 si sono concluse le operazioni peritali a cui è seguito il deposito della perizia.

3. Criteri di stima

Il C.T.U., dopo la descrizione dei beni mobili, ha proceduto alla determinazione del valore di mercato dei beni di pertinenza del Fallimento.

a) Il **valore di mercato (V.M.)** è stato determinato tenendo in considerazione le caratteristiche, lo stato di fatto e di diritto dei beni, (metodo comparativo in base a parametri tecnici, consistente nella determinazione dei

valori unitari di mercato (superficie, peso, a corpo) desunti da recenti vendite o stime giudiziarie, di mobili aventi caratteristiche simili a quelli da stimare)

I valori di mercato assunti dal CTU sono stati desunti da:

- conoscenza diretta
- sentiti rivenditori del settore di beni della stessa marca o simili a quelli in stima stimare
- consultazione dei siti di vendita online con offerte di attrezzature nuove ed usate simili o uguali a quelle da stimare
- desunti da stime giudiziarie aventi per oggetto dei beni simili a quelli da stimare.

Tenuto conto della esigenza di procedere alla vendita in tempi inferiori a quelli ordinari e in condizioni favorevoli per la procedura fallimentare, di seguito determina il **V.I.R.** (valore di Immediato realizzo) corrispondente alla riduzione del valore di mercato già in precedenza determinato, ridotto del 20% dovuto all'immediatezza della vendita giudiziaria e per assenza di garanzia per vizi occulti.

La percentuale di riduzione su indicata è stata determinata sulla base di un'indagine eseguita nell'ambito di procedure esecutive e fallimentari in vari tribunali d'Italia, dalla quale è emerso che il coefficiente di deprezzamento adottati per la determinazione del V.I.R. sono i seguenti:

Tribunale di Massa (Esecuzioni Immobiliari)	coeff. riduzione 15%
Tribunale di Ravenna	coeff. riduzione 10%
Tribunale di Miano	coeff. riduzione 15%
Tribunale di Siena	coeff. riduzione 15%
Tribunale di Torino	coeff. riduzione 10%
Tribunale di Forlì	coeff. riduzione 20%
Tribunale di Roma	coeff. riduzione 10%

La media dei coefficienti di riduzione sopra menzionati ammonta al 13.57%.

Il CTU, prudenzialmente, assume un coefficiente di riduzione del 20%, facendo rientrare in tale percentuale di riduzione, anche una incidenza per eventuali vizi occulti non rilevati in perizia

4. Beni da stimare

4.1 Informazioni di carattere generale

La società FERRAMENTA GENOVESI S.R.L. svolgeva attività di vendita al dettaglio di prodotti e utensileria per la casa, articoli per il fai date, giardinaggio, vernici e ferramenta in generale etc. nel negozio situato lungo la Via Gino Menconi n. 66.

I beni mobili da stimare, comprendenti le rimanenze di magazzino della società fallita, sono stati rinvenuti a poca distanza dal negozio, all'interno di un deposito ubicato a poca distanza sito in Via Gino Menconi n. 33.

Detto immobile destinato a magazzino è formato da un'unico ambiente sviluppato in lunghezza suddiviso in quattro settori di cui 3 occupati dai beni mobili rilevati.

All'esterno del deposito, nel piazzale di pertinenza dell'immobile e deposito di proprietà del liquidatore è parcheggiata la autovettura FIAT PANDA targata GB250WD.

I beni mobili stimati comprendono:

- Mobili archivio
- Materiale informatico
- Macchinari di vario tipo
- Vernici ed articoli da ferramenta
- Autovettura FIAT PANDA

4.2 Criteri di redazione dell'elenco beni

Ciascun bene mobile stimato è descritto sulle tabelle di cui agli allegati dal n. 1, 2, 3, 4 e 5 della perizia.

Sulle tabelle per ciascun articolo è riportato:

- Il numero identificativo del bene mobile
- La descrizione del bene con tutte le informazioni reperibili quali marca, modello, numero di matricola, anno di costruzione, portata/potenza, etc...., componenti annessi, stato di manutenzione del mezzo, risultati delle verifiche di funzionamento;
- Riferimento alla documentazione fotografica
- Luogo di ritrovamento
- Stato del bene rilevato durante il sopralluogo
- Quantità dei beni (numero, mq, kg, etc)

- Prezzo unitario di mercato
- Valore di mercato del bene
- Coefficiente di riduzione per la determinazione del valore di immediato realizzo (V.M.)
- Valore di immediato realizzo del bene (V.I.R.)

La documentazione fotografica allegati dal n. 7.1 al 7.15 rappresenta i beni mobili rilevati e costituisce un ulteriore elemento per la identificazione degli stessi.

4.3 Verifica sul corretto funzionamento dei beni

Il deposito è privo di energia elettrica.

Non è stato possibile verificare lo stato di funzionamento delle macchine in quanto al momento del sopralluogo non era presente sul posto personale della società fallita in grado di accendere le macchine stesse.

Durante uno dei sopralluoghi era presente il _____ che ha fornito alcune indicazioni sullo stato dei beni stimati, dichiarazioni che sono state riportate sulle tabelle nella descrizione degli articoli.

Il prezzo determinato dal CTU tiene debitamente conto dell'impossibilità di verificare il funzionamento delle macchine stesse.

5. Descrizione dei beni

5.1 Mobili archivio ed attrezzatura da ufficio

Si tratta di mobili che la società fallita utilizzava, per la maggior parte, nello svolgimento delle funzioni amministrative o d'ufficio, quindi scrivanie, mobili per l'archiviazione dei documenti ed alcuni scaffali da magazzino in parte smontati.

I beni sono elencati e descritti sulla tabella di cui all'allegato 1 alla relazione di stima.

Valore complessivo di mercato (V.M.) € 1.716,00

Valore complessivo di immediato realizzo (V.I.R.) € 1.372,80

5.2 Materiale informatico

Si tratta attrezzatura elettrica informatica che la società fallita utilizzava nello svolgimento delle funzioni amministrative o d'ufficio.

Tra il materiale rinvenuto:

- personal computer fissi; si tratta di articoli acquistati circa 10/15 anni fa, in stato di abbandono, quindi modelli superati dalle nuove tecnologie, pertanto destinati alla rottamazione; si evidenzia che i pc non sono stati accesi e comunque devono essere formattati di eventuali dati sensibili contenuti nell'hard disk
- Schermi, mouse, cavi, carica batterie.... materiale di scarsissimo valore commerciale
- POS (non commerciabili in quanto di proprietà degli istituti di credito), lettori codici barcode
- Una centralina allarme
- Calcolatrici da tavolo e apparecchi telefonici
- Un Ipad Apples ed alcuni telefoni cellulari
- Un gruppo di continuità UPS METASISTEM

I beni sono elencati e descritti sulla tabella di cui all'allegato 2 alla relazione di stima.

Valore complessivo di mercato (V.M.) € 1.191,00

Valore complessivo di immediato realizzo (V.I.R.) € 952,80

5.3 Macchinari di vario tipo

Si tratta macchinari che la società fallita utilizzava nello svolgimento della attività di vendita.

Tra il materiale rinvenuto:

- Due tintometri; In sede di sopralluogo il _____ ha dichiarato che la macchina non funziona e, considerato le alte spese di riparazione, non è conveniente rimetterla in funzione; le macchina è destinata alla rottamazione, anche considerato che il costo di un macchiario nuovo è modesto o facilmente reperibile in comodato d'uso
- Due traspallet
- Un carrello in ferro

I beni sono elencati e descritti sulla tabella di cui all'allegato 3 alla relazione di stima.

Valore complessivo di mercato (V.M.) € 280,00

Valore complessivo di immediato realizzo (V.I.R.) € 224,00

5.4 Vernici e materiale da ferramenta

Si tratta di articoli destinati alla vendita, per la maggior parte vernici e solventi di vario tipo, oltre a pezzi di ferramenta destinati alla realizzazione di cancelli e articoli di vendita di altro tipo come da elenco.

Riguardo alle vernici si è potuto constatare che si tratta di rimanenze di magazzino di vernici e prodotti di vario tipo destinate a svariati impieghi (vernici per il legno, ferro, tempere, per carrozziere, per la pulizia, impermeabilizzanti, solventi, etc), presenti in numero limitato e di molteplici tipologie di prodotto.

Inoltre alcuni articoli possono essere scaduti quindi destinati allo smaltimento; il CTU non ha potuto verificare se vi siano o meno prodotti scaduti.

La valutazione ha tenuto debitamente conto degli aspetti sopra evidenziati.

Considerato il numero degli articoli rilevati, il valore esiguo degli stessi nel loro insieme, si consiglia la vendita in un unico lotto, tenuto anche presente delle carenze a cui si è fatto riferimento sopra.

I beni sono elencati e descritti sulla tabella di cui all'allegato 4 alla relazione di stima.

Valore complessivo di mercato (V.M.) € 2.131,00

Valore complessivo di immediato realizzo (V.I.R.) € 1.704,80

5.5 Autovettura FIAT PANDA

Autovettura FIAT PANDA VAN targata GB250WD, motore ibrido, immatricolata nell'anno 2020, km percorsi 11.829.

Valore di mercato (V.M.) € 6.500,00

Valore di immediato realizzo (V.I.R.) € 5.200,00

6. Valore complessivo dei beni stimati

L'attribuzione del valore di mercato (V.M.) e valore di immediato realizzo (V.I.R.) ai singoli beni inventariati è indicata sulle tabelle di cui agli allegati nn. 1, 2, 3, 4 e 5.

Si riporta di seguito il risultato della valutazione

BENI MOBILI STIMATI	ALLEGATO	VALORE DI MERCATO DEI BENI (V.M.)	VALORE DI IMMEDIATO REALIZZO (V.I.R.)
MOBILI ARCHIVIO ED ATTREZZATURA PER L'UFFICIO	All. 1	€ 1.716,00	1.372,80
MATERIALE INFORMATICO	All. 2	€ 1.191,00	952,80
MACCHINARI DI VARIO TIPO	All. 3	€ 280,00	224,00
VERNICI ED ARTICOLI DA FERRAMENTA	All. 4	€ 2.131,00	1.704,80
AUTOVETTURA FIAT PANDA	All. 5	€ 6.500,00	5.200,00
VALORE TOTALE DEI BENI STIMATI		€ 11.818,00	€ 9.454,40

In conclusione il valore di mercato (V.M.) complessivo dei beni mobili stimati di proprietà della società fallita FERRAMENTA GENOVESI S.r.l., elencati e descritti negli allegati 1, 2, 3, 4 e 5 alla presente perizia, ammonta ad **€ 12.818,00**.

Il valore di immediato realizzo (V.I.R.) degli stessi beni ammonta ad **€ 10.254,40**.

* * *

Con quanto sopra il C.T.U. ritiene espletato l'incarico ricevuto, rimanendo a disposizione del Giudice per eventuali chiarimenti o precisazioni.

Massa 18/04/2023

Il C.T.U.
Arch. Marco Bondielli



ELENCO BENI MOBILI

MOBILI ARCHIVIO ED ATTREZZATURA PER L'UFFICIO

Allegato n. 1

N. ELENCO	DESCRIZIONE	ALL. FOTO	N. FOTO	Luogo Ritrovamento	STATO MANUTENZIONE	QUANTITA'	PREZZO UNITARIO DI MERC.	VALORE DI MERCATO	COEFF. RIDUZ.	VALORE IMMEDIATO REALIZZO
1	Mobile archivio formato da due moduli sovrapposti, ciascuno con due ante scorrevoli e ripiano all'interno, in lamiera verniciata colore grigio, Dimensione cm 180x45x178 di h	7.1	1	Magazzino Via G.Menconi 33	Mediocre	N 1	€ 120	€ 120,00	-20% 0,80	€ 96,00
2	Mobile archivio 3 con due ante scorrevoli e 4 ripiani all'interno, in lamiera verniciata colore grigio, Dimensione cm 180x45x178 di h	7.1	1	Magazzino Via G.Menconi 33	Mediocre	N 2	€ 100	€ 200,00	-20% 0,80	€ 160,00
4	Poltrona da ufficio con braccioli, seduta rivestita in tessuto similpelle colore nero, schienale rivestito in tessuto traforato colore nero, base a 5 razze con rotelle	7.1	1	Magazzino Via G.Menconi 33	Scarso	N 1	€ 10	€ 10,00	-20% 0,80	€ 8,00
5	Mobile archivio con due ante scorrevoli e 4 ripiani all'interno, in lamiera verniciata colore grigio, Dimensione cm 180x45x178 di h	7.1	3	Magazzino Via G.Menconi 33	Mediocre	N 1	€ 100	€ 100,00	-20% 0,80	€ 80,00
6	Mobile archivio a giorno 7 con 3 ripiani all'interno, in lamiera verniciata colore grigio, Dimensione cm 180x45x178 di h	7.1	2	Magazzino Via G.Menconi 33	Mediocre	N 2	€ 70	€ 140,00	-20% 0,80	€ 112,00
8	Mobile ad un'anta con 4 ripiani all'interno, in pvc colore grigio Dimensione cm 50x40x170 di h	7.1	3	Magazzino Via G.Menconi 33	Mediocre	N 1	€ 10	€ 10,00	-20% 0,80	€ 8,00
9	Mobile archivio 10 con due ante scorrevoli e 4 ripiani all'interno, in lamiera verniciata colore grigio, Dimensione cm 180x45x178 di h	7.2	4	Magazzino Via G.Menconi 33	Mediocre	N 2	€ 100	€ 200,00	-20% 0,80	€ 160,00
11	Mobile archivio basso con due ante scorrevoli e ripiano all'interno, in lamiera verniciata colore grigio, Dimensione cm 120x45x74 di h	7.2	4		Mediocre	N 1	€ 50	€ 50,00	-20% 0,80	€ 40,00
12	Mobile archivio basso	7.2	4	i 33	Mediocre					

N. ELENCO	DESCRIZIONE	ALL. FOTO	N. FOTO	Luogo Ritrovamento	STATO MANUTENZIONE	QUANTITA'	PREZZO UNITARIO DI MERC.	VALORE DI MERCATO	COEFF. RIDUZ.	VALORE IMMEDIATO REALIZZO
	con due ante scorrevoli e ripiano all'interno, in lamiera verniciata colore grigio, Dimensione cm 180x45x74 di h			Magazzino Via G.Menconi 33		N 1	€ 65	€ 65,00	-20% 0,80	€ 52,00
13	Scaffale da magazzino formati da montanti in ferro e piani in lamiera colore grigio; composto da due settori con 7 piani ciascuno Dimensione cm 200x50x200 di h	7.2	5	Magazzino Via G.Menconi 33	Pessimo	N 1	€ 20	€ 20,00	-20% 0,80	€ 16,00
33	Scrivania operativa da ufficio con piani in legno trucilare, rivestita in laminato colore bianco Dimensione cm 150x78h76 di h	7.9	26	Magazzino Via G.Menconi 33	Mediocre	N 1	€ 40,00	€ 40,00	-20% 0,80	€ 32,00
34	Cassettiera tre cassetti con piani in legno trucilare, rivestita in laminato colore bianco , con rotelle Dimensione cm 42x56x56 di h	7.9	26	Magazzino Via G.Menconi 33	Mediocre	N 1	€ 40,00	€ 40,00	-20% 0,80	€ 32,00
35	Cassettiera quattro cassetti con piani in legno trucilare, rivestita in laminato colore grigio, frontali dei cassetti in plastica , con rotelle Dimensione cm 46x57x70 di h	7.10	29	Magazzino Via G.Menconi 33	Mediocre	N 1	€ 40,00	€ 40,00	-20% 0,80	€ 32,00
38	Piani scrivania a L in legno trucilare, rivestita in laminato colore grigio, con settore operatore curvilineo Dimensione cm200x min 75 max 100	7.10	30	Magazzino Via G.Menconi 33	Mediocre	N 2	€ 20,00	€ 40,00	-20% 0,80	€ 32,00
40	Basi per scrivania Formate a due elemnti a T rovesciate collegate da trave, il tutto in profilati di lamiera colore grigio; Dimensione cm 198x66 di h	7.11	32	Magazzino Via G.Menconi 33	Mediocre	N 3	€ 40,00	€ 120,00	-20% 0,80	€ 96,00
41	Plafoniere per neon Base il plastica Dimensione cm 70 Dimensione cm 100	7.11	32	Magazzino Via G.Menconi 33	Scarso	N. 8 N. 5 N 13	€ 5,00	€ 65,00	0,80	€ 52,00
42	Scrivania operativa da ufficio	7.11	33		Scarso					

N. ELENCO	DESCRIZIONE	ALL. FOTO	N. FOTO	Luogo Ritrovamento	STATO MANUTEN- ZIONE	QUANTITA'	PREZZO UNITARIO DI MERC.	VALORE DI MERCATO	COEFF. RIDUZ.	VALORE IMMEDIATO REALIZZO	
	con piano in legno trucilare, rivestita in laminato simillegno, supprti in ferro verniciato colore nero e piani frontali in lamiera colore begie, verso l'interno tre cassetti Dimensione cm 150x78h76 di h			Magazzino Via G.Menconi 33		N 1	€ 40,00	€ 40,00	-20% 0,80	€ 32,00	
43	Pannelli in plexiglass A formare pannello protezione covid Dimensione cm 140x100 Dimensione cm 60x100 Dimensione cm 75x100	7.11	33	Magazzino Via G.Menconi 33	Scarso	N. 1 N. 1 N. 1 N 3	€ 10,00	€ 30,00	0,80	€ 24,00	
47	Scaffali da magazzino (smontato) formatato da montanti in ferro e pannelli in lamiera colore grigio, composto dai seguenti elenti:	7.12	35	Magazzino Via G.Menconi 33	Scarso	N. 11 N. 10 N. 23 N. 20	€ 5 € 7 € 7 € 5	€ 55,00 € 70,00 € 161,00 € 100,00	-20% 0,80 0,80 0,80	€ 44,00 € 56,00 € 128,80 € 80,00	
TOTALE VALORE DI MERCATO							€	1.716,00			
TOTALE VALORE DI IMMEDIATO REALIZZO (V.IR.)										€	1.372,80

ELENCO BENI MOBILI

MATERIALE INFORMATICO

Allegato n. 2

N. ELENCO	DESCRIZIONE	ALL. FOTO	N. FOTO	Luogo Ritrovamento	STATO MANUTENZIONE	QUANTITA'	PREZZO UNITARIO DI MERC.	VALORE DI MERCATO	COEFF. RIDUZ.	VALORE IMMEDIATO REALIZZO
14	Tablet computer Marca: Apples Tipo: Ipad	7.2	6	Magazzino Via G.Menconi 33	Discreto	N 1	€ 50	€ 50,00	-20% 0,80	€ 40,00
15	Personal computer fissi Di varie marche, di tipo compatto, risalenti agli anni 2010/2015, modelli superati Non verificato il funzionamento; i PC dovranno essere formatati per cancellare eventuali dati sensibili _ PC COMPANG con sigla CULUS-LISTED ITE 62M9 - E93839 _ PC ACER - Modello VERTON X2632G _ PC IBM - THINKCENTRE tipo 9216 mod. 74G sigla LY03AGD _ PC ASUS - CLASSIC con sigla 68x30002270 _ PC DELL - OPTIPLEX 3040 con sigla MSIP-RMM-E2K-D18M001 _ PC DELL - OPTIPLEX 3040 con sigla MSIP-RMM-E2K-D18M002 _ PC HP - COMPAQ DX245 n. Ha466 ES=AB2 _ PC LENOVO - THINK CENTRE A70 N. 7844-KIG s/n S5AYCWV	7.3	7 8	Magazzino Via G.Menconi 33	Scarso	1 1 1 1 1 1 1 1 1 1				
	Totale					N 8	€ 10	€ 80,00	-20% 0,80	€ 64,00
16	Personal computer mini Risalenti agli anni 2010/2015, modelli superati Non verificato il funzionamento; i PC dovranno essere formatati per cancellare eventuali dati sensibili _ PC PRAIM - By Computer Master con sigla CULUS-2G87 - UL60950 _ PC PRAIM -Mod. PRAM - MAC 00EOC5374A4C6 - 10D3A6012B-	7.3	9	Magazzino Via G.Menconi 33	Scarso	1 2				
	Totale					N 3	€ 10	€ 30,00	-20% 0,80	€ 24,00
17	Schermi per personal computer Risalenti agli anni 2010/2015, modelli superati Non verificato il funzionamento _ ASUS mod -VW 193D-B _ SAMSUNG mod - SYN8 MASTER _ SAMSUNG mod - SYNC MASTER _ SIGURIT mod - TF LCD color TV _ ACER mod V193	7.4	10 11	Magazzino Via G.Menconi 33	Scarso	5 1 1 1 1				
	Totale					N 9	€ 10	€ 90,00	-20% 0,80	€ 72,00

MATERIALE INFORMATICO

Allegato n. 2

N. ELENCO	DESCRIZIONE	ALL. FOTO	N. FOTO	Luogo Ritrovamento	STATO MANUTENZIONE	QUANTITA'	PREZZO UNITARIO DI MERC.	VALORE DI MERCATO	COEFF. RIDUZ.	VALORE IMMEDIATO REALIZZO	
18	Apparecchi telefonici Marca: CISCO Modello: IP POHONE 300 oltre telefono cordles	7.4	12	Magazzino Via G.Menconi 33	Scarso	N 6	€ 5	€ 30,00	-20% 0,80	€ 24,00	
19	Stampante Fax Marca: KYOCERA ECOSIS Modello: P235D Non verificato il funzionamento	7.5	13	Magazzino Via G.Menconi 33	Scarso	N 1	€ 5	€ 5,00	-20% 0,80	€ 4,00	
20	AEASY mix Connect Tipo: PMX 01 N.Serie 29000555 strumento che è stato utilizzato per la macchina per la miscelazione nelle vernici Non verificato il funzionamento	7.5	13	Magazzino Via G.Menconi 33	Mediocre	N 6	€ 5	€ 30,00	-20% 0,80	€ 24,00	
21	Centralina allarme Cod Prodotto 4838951 N.Serie 7104GT20161129025 Compreso telecamera SICURT VIDEO Compreso telecamera ZODIAC 28122B4/1 AHD Non verificato il funzionamento	7.5	14	Magazzino Via G.Menconi 33	Mediocre	N 1	€ 30	€ 30,00	-20% 0,80	€ 24,00	
22	Dispositivo POS In pessimo stato manutentivo; non verificato il funzionamento	7.5	15	Magazzino Via G.Menconi 33	Scarso						
	_ PAX -mod DR10					1					
	_ PAX -mod DR10					1					
	_ INGENICO					1					-20%
	NB. Articoli non commerciabili in quanto di proprietà degli istituti di credito										
	Totale			N 3		€ -	€ -		0,80	€ -	
23	Letture codici barcode In pessimo stato manutentivo; non verificato il funzionamento	7.6	16	Magazzino Via G.Menconi 33	Scarso						
	_ DENSO -mod BHT-420 BW-CE					1					
	_ ATALOGIC-mod QUICK SCAN					1					
	_ ATALOGIC-mod QUICK SCAN					1					-20%
	Totale					N 3		€ 5	€ 15,00		0,80
24	Calcolatrice da tavolo Marca OLIVETTI Modello: LOGOS 914T Non verificato il funzionamento	7.6	17	Magazzino Via G.Menconi 33	Scarso	N 2	€ 5	€ 10,00	-20% 0,80	€ 8,00	
25	Stampante Fax Marca BROTHER Modello: FAX 2825	7.6	18	Magazzino Via G.Menconi 33	Scarso						

N. ELENCO	DESCRIZIONE	ALL. FOTO	N. FOTO	Magazzino Luogo Ritrovamento	STATO MANUTEN- ZIONE	QUANTITA'	PREZZO UNITARIO DI MERC.	VALORE DI MERCATO	COEFF. RIDUZ.	VALORE IMMEDIATO REALIZZO
	Non verificato il funzionamento			Magazzino Via G.Menconi 33		N 1	€ 5	€ 5,00	-20% 0,80	€ 4,00
26	Scanner A3 Marca HP Modello: Scajet G4010 Non verificato il funzionamento	7.6	18	Magazzino Via G.Menconi 33	Scarso	N 1	€ 5	€ 5,00	-20% 0,80	€ 4,00
27	Telefoni cellulari Non verificato il funzionamento	7.7	19	Magazzino Via G.Menconi 33	Mediocre				-20%	
	_ BRONDI mod. President					1	€ 5	€ 5,00	0,80	€ 4,00
	_ BRONDI mod. AMICO smartphone					1	€ 5	€ 5,00	0,80	€ 4,00
	_ marcato Vodafone - Smart n9					1	€ 15	€ 15,00	0,80	€ 12,00
	Totale			N 3						
28	Materiale informatico vario Contenuto in due scatole, consistente in cavi, mause, caricatori batterie, casse acustiche, n. 7 tastiere, etc.. Di nessun valore commerciale	7.7	20	Magazzino Via G.Menconi 33	Scarso	A corpo	€ 1	€ 1,00	-20% 0,80	€ 0,80
44	Personal computer Marca LENOVO Tipo: 10NK Modello: 006QIX S/N PCONL5VR Anno 2017 Compreso schermo ASUS Mod. VW193DR Oltre tastiera e mouse Non verificato il funzionamento; il PC dovranno essere formatati per cancellare eventuali dati sensibili	7.11	33	Magazzino Via G.Menconi 33	Scarso	N 1	€ 30	€ 30,00	-20% 0,80	€ 24,00
45	Stampante multifunzione Marca BROTHER Modello: MFC-7360N Non verificato il funzionamento	7.12	34	Magazzino Via G.Menconi 33	Scarso	N 1	€ 30	€ 30,00	-20% 0,80	€ 24,00
46	Modem Marca BUFALO Modello: AIR STATION TURBO G Non verificato il funzionamento	7.12	34	Magazzino Via G.Menconi 33	Scarso	N 1	€ 5	€ 5,00	-20% 0,80	€ 4,00
48	Gruppo di continuità Marca UPS METASYSTEM Modello: MAGALINE N. Serie: 31M301399 Non verificato il funzionamento	7.12	36	Magazzino Via G.Menconi 33	Buono	N 1	€ 700	€ 700,00	-20% 0,80	€ 560,00
49	Personal computer	7.13	37		Scarso					

MATERIALE INFORMATICO

Allegato n. 2

N. ELENCO	DESCRIZIONE	ALL. FOTO	N. FOTO	Luogo Ritrovamento	STATO MANUTEN- ZIONE	QUANTITA'	PREZZO UNITARIO DI MERC.	VALORE DI MERCATO	COEFF. RIDUZ.	VALORE IMMEDIATO REALIZZO	
	Marca ASUS S/N 68X300227242 Compreso MONITOR ibm Oltre tastiera e mouse Non verificato il funzionamento; il PC dovranno essere formatati per cancellare eventuali dati sensibili			Magazzino Via G. Menconi 33		N 1	€ 20	€ 20,00	-20% 0,80	€ 16,00	
TOTALE VALORE DI MERCATO							€	1.191,00			
TOTALE VALORE DI IMMEDIATO REALIZZO (V.IR.)										€	952,80

ELENCO BENI MOBILI

MACCHINARI DI VARIO TIPO

Allegato n. 3

N. ELENCO	DESCRIZIONE	ALL. FOTO	N. FOTO	Luogo Ritrovamento	STATO MANUTEN- ZIONE	QUANTITA'	PREZZO UNITARIO DI MERC.	VALORE DI MERCATO	COEFF. RIDUZ.	VALORE IMMEDIATO REALIZZO
29	<p>Tintiometro</p> <p>Il macchianario si presenta in uno stato manutentivo pessimo.</p> <p>Non verificato il Funzionamento</p> <p>In sede di sopralluogo il Sig. Genovesi ha dichiarato che la macchina non funziona e considerato le alte spese di riparazione, non è conveniente rimetterla in funzione</p> <p>Per quanto sopra, anche considerato che il costo di un macchiaro nuovo è modesto o facilmente reperibile in comodato d'uso, si ritiene che la macchina sia destinata alla rottamazione.</p>	7.7	21	Magazzino Via G.Menconi 33	Pessimo	N 1	€ 50	€ 50,00	-20% 0,80	€ 40,00
		7.8	22							
30	<p>Tintiometro</p> <p>Il macchianario si presenta in uno stato manutentivo pessimo.</p> <p>Non verificato il Funzionamento</p> <p>In sede di sopralluogo il Sig. Genovesi ha dichiarato che la macchina non funziona e considerato le alte spese di riparazione, non è conveniente rimetterla in funzione</p> <p>Per quanto sopra, anche considerato che il costo di un macchianrio nuovo è modesto o facilmente reperibile in comodato d'uso, si ritiene che la macchina sia destinata alla rottamazione.</p>	7.8	23	Magazzino Via G.Menconi 33	Pessimo	N 1	€ 50	€ 50,00	-20% 0,80	€ 40,00
			24							
36	<p>Carrello in ferro</p> <p>con ruote, coloratro colore verde (Presenti fenomeni di ossidazione)</p> <p>Dimensione cm 50x120 di h</p>	7.10	29	Magazzino Via G.Menconi 33	Scarso	N 1	€ 30,00	€ 30,00	-20% 0,80	€ 24,00
39	<p>Traspallet</p> <p>Marca OMCM</p> <p>Non verificato il funzionamento</p>	7.11	31	Magazzino Via G.Menconi 33	Scarso	N 1	€ 100,00	€ 100,00	-20% 0,80	€ 80,00
62	<p>Traspallet</p> <p>Il traspallet è stato rinvenuto abbandonato all'esterno del magazzino.</p> <p>Non verificato il funzionamento</p>	7.17	51	Piazzale Via G.Menconi 33	Pessimo	N 1	€ 50,00	€ 50,00	-20% 0,80	€ 40,00

MACCHINARI DI VARIO TIPO**Allegato n. 3**

N. ELENCO	DESCRIZIONE	ALL. FOTO	N. FOTO	Luogo Ritrovamento	STATO MANUTEN- ZIONE	QUANTITA'	PREZZO UNITARIO DI MERC.	VALORE DI MERCATO	COEFF. RIDUZ.	VALORE IMMEDIATO REALIZZO
TOTALE VALORE DI MERCATO								€	280,00	
TOTALE VALORE DI IMMEDIATO REALIZZO (V.IR.)									€	224,00

ELENCO BENI MOBILI

VERNICI ED ARTICOLI DA FERRAMENTA

Allegato n. 4

N. ELENCO	DESCRIZIONE	ALL. FOTO	N. FOTO	Luogo Ritrovamento	STATO MANUTENZIONE	QUANTITA'	PREZZO UNITARIO DI MERC.	VALORE DI MERCATO	COEFF. RIDUZ.	VALORE IMMEDIATO REALIZZO
31	Camici tessili antipolvere non DPI Contenuti in 5 scatoloni nn perfettamente sigillati, come da foto Circa 400 pezzi	7.9	25	Magazzino Via G.Menconi 33	Mediocre	N 400	€ 0,40	€ 160,00	-20% 0,80	€ 128,00
32	Decespugliatore elettrico Marca PAPILLON Modello: TB 1200 Cod. 54112 Non verificato il funzionamento	7.9	25	Magazzino Via G.Menconi 33	Mediocre	N 1	€ 20,00	€ 20,00	-20% 0,80	€ 16,00
37	Pannelli in vetroresina ondulati I pannelli sono usati; presenti i fori per le viti di fissaggio. Dimensione cm 105x165 Dimensione cm 105x128 Dimensione cm 105x100	7.9 7.10	26 28	Magazzino Via G.Menconi 33	Mediocre	N. 7 N. 2 N. 9 N 18	€ 1,00	€ 18,00	-20% 0,80	€ 14,40
50	Barattoli vernice di vario tipo Su pancale in legno Barattoli 750 ml smalto anticorrosivo VIP Barattoli 750 ml colore ossido rosso Barattoli 750 ml extra brillante VIP Barattoli 750 ml vernice super lavabile VIP Barattoli 750 ml samaltro essicc rapida VIP Scatola con barattoli 750 ml di vario tipo Contenitore con barattoli 750 ml di vario tipo Contenitore con barattoli 750 ml di vario tipo NB. Parte dei barattoli presentano segni di ruggine Barattoli 4,8 kg base bianca ARSOIT GLOSS BB Barattoli 3,75 LT smalto essiccazione rapida VIP Flaconi antitarlo 1 lt Flaconi antitarlo 0,5 lt	7.13	38	Magazzino Via G.Menconi 33	Totale	N 5 N 5 N 7 N 7 N 5 N 24 N 10 N 8 N 71 N 3 N 2 N 2 N 2	€ 0,5 € 3 € 3 € 1 € 0,50	€ 35,50 € 9,00 € 6,00 € 2,00 € 1,00	-20% 0,80	€ 28,40 € 7,20 € 4,80 € 1,60 € 0,80
51	Accessori in ferro di vario tipo Contenuti in 17 piccole scatole sitemati su pancale in legno, comprendenti veri accessori in ferro quali viti , cerniere, snodi, cuscinetti, carrucole, etc, come da foto 39 e 40 in allegato.	7.13 7.14	39 40	Magazzino Via G.Menconi 33	Mediocre	A corpo	€ 50	€ 50,00	-20% 0,80	€ 40,00
52	Barattoli vernice di vario tipo Su pancale in legno Barattoli 2,5 lt Impregnante ad acqua WOODY Barattolo 4 lt Small base bianco Taniche 5 lt Trattamento antiumidità x cotto Sacatola con barattoli 750 ml vernice di vario tipo Sacatola con barattoli 750 ml vernice di vario tipo Sacatola con barattoli 750 ml vernice di vario tipo	7.14	41	Magazzino Via G.Menconi 33		N 8 N 1 N 3 N 12 N 15 N 12	€ 2,0 € 4 € 3 € 1 € 0,50 € 0,50	€ 16,00 € 4,00 € 9,00 € 12,00 € 7,50 € 6,00	-20% 0,80	€ 12,80 € 3,20 € 7,20 € 9,60 € 6,00 € 4,80

N. ELENCO	DESCRIZIONE	ALL. FOTO	N. FOTO	Luogo Ritrovamento	STATO MANUTENZIONE	QUANTITA'	PREZZO UNITARIO DI MERC.	VALORE DI MERCATO	COEFF. RIDUZ.	VALORE IMMEDIATO REALIZZO
	Sacatola con contenitori 1 lt vernice di vario tipo			Magazzino Via G. Menconi 33		N 4	€ 0,50	€ 2,00	0,80	€ 1,60
	Barattoli 2,5 lt vernice zinco					N 2	€ 2,5	€ 5,00	0,80	€ 4,00
	NB. Parte dei barattoli presentano segni di ruggine									
53	Articoli di vario tipo Contenuti in scatole sitemente su pancale in legno Prese 380 Scatole conteneti 10 nastri abrasivi Dim 205x750 SAIT Salex tipo "-H grana 24 NB. Articolo difficilmente collocabile sul mercato Scatola contenente 24 rotoli film LEGAROLL EURO ET 125 mm x 100 mt Sacatola contenente 100 tappi plastica COLAD cod 9360 Scatola dim cm 54x33x20 contenente guanti in plastica leggeri per alimenti Sacatola contenete teli microforati antipolvere TYVEK art 1622E Sacatola dim 25x29x25 contenen tappi plastica COLAD cod FLEXXI-CUP Sacatola contenete 25 tute microforate antipolvere COLAD art. 5100 Sacatola contenente 100 tappi plastica COLAD cod 9480 Sacatola dim 40x27x30 contenente tappi plastica diam cm 17 Sacatole conteneneti 6 confezioni DUPONT SONTARA Pra Satured Static Control Wipes	7.14	42	Magazzino Via G. Menconi 33						
						N 8	€ 1	€ 8,00	0,80	€ 6,40
						N 9	€ 5	€ 45,00	0,80	€ 36,00
						N 1	€ 5	€ 5,00	0,80	€ 4,00
						N 1	€ 1	€ 1,00	0,80	€ 0,80
						N 1	€ 5	€ 5,00	0,80	€ 4,00
						N 1	€ 1	€ 1,00	0,80	€ 0,80
						N 1	€ 2	€ 2,00	0,80	€ 1,60
						N 25	€ 0,5	€ 12,50	0,80	€ 10,00
						N 1	€ 2	€ 2,00	0,80	€ 1,60
						N 1	€ 2	€ 2,00	0,80	€ 1,60
						N 4	€ 3	€ 12,00	0,80	€ 9,60
54	Barattoli vernice di vario tipo Su pancale in legno Flaconi 1 lt primer QUIKLINE QN-3900 Flaconi 1 lt catalizzatore QUIKLINE QN-4900 Barattoli 1 lt primer QUIKLINE QP-3100 Lattine 2,5 lt catalizzatore QUIKLINE QN-4510 Lattine 2,5 lt catalizzatore DELTON D8242 Lattine 2,5 lt catalizzatore DELTON D8217 Lattine 2,5 lt catalizzatore DELTON D8244 Lattine 2,5 lt catalizzatore DELTON D8242 Lattine 2,5 lt catalizzatore DELTON D8061 Lattine 2,5 lt catalizzatore DELTON D8065 Lattine 1 lt catalizzatore DELTON D8547 Lattine 1 lt catalizzatore DELTON D8238 Lattine 2,5 lt catalizzatore QUIKLINE QN-4520 Lattine 2,5 lt catalizzatore QUIKLINE QN-4505 Lattine 2,5 lt catalizzatore QUIKLINE QN-4530 Barattoli 4,7 lt SELEMIX SYSTEM 7-620 Barattoli 1 lt DELFLEET Thiner F373 Lattine 2,5 lt catalizzatore QUIKLINE QN-4514 Lattine 2,5 lt catalizzatore QUIKLINE QN-4515	7.15	43	Magazzino Via G. Menconi 33						
									-20%	
						N 7	€ 1	€ 7,00	0,80	€ 5,60
						N 7	€ 1	€ 7,00	0,80	€ 5,60
						N 4	€ 1	€ 4,00	0,80	€ 3,20
						N 6	€ 3	€ 18,00	0,80	€ 14,40
						N 4	€ 3	€ 12,00	0,80	€ 9,60
						N 5	€ 3	€ 15,00	0,80	€ 12,00
						N 5	€ 3	€ 15,00	0,80	€ 12,00
						N 5	€ 3	€ 15,00	0,80	€ 12,00
						N 4	€ 3	€ 12,00	0,80	€ 9,60
						N 1	€ 3	€ 3,00	0,80	€ 2,40
						N 6	€ 1	€ 6,00	0,80	€ 4,80
						N 6	€ 1	€ 6,00	0,80	€ 4,80
						N 6	€ 3	€ 18,00	0,80	€ 14,40
						N 8	€ 3	€ 24,00	0,80	€ 19,20
						N 4	€ 3	€ 12,00	0,80	€ 9,60
						N 2	€ 4	€ 8,00	0,80	€ 6,40
						N 6	€ 1	€ 6,00	0,80	€ 4,80
						N 4	€ 3	€ 12,00	0,80	€ 9,60
						N 4	€ 3	€ 12,00	0,80	€ 9,60
55	Barattoli vernice di vario tipo Su pancale in legno Barattoli 3 lt SELEMIX AQUA MIX di codici varl WB45 - WB57 - WB50 - WB56 - WB03 - WB43 Barattoli 3 lt PPG DELFLET F393 Barattoli 3 lt SELEMIX MULTRI WATER 3	7.15	44							
									-20%	
						N 32	€ 5	€ 160,00	0,80	€ 128,00
						N 1	€ 5	€ 5,00	0,80	€ 4,00
						N 3	€ 5	€ 15,00	0,80	€ 12,00

VERNICI ED ARTICOLI DA FERRAMENTA
Allegato n. 4

N. ELENCO	DESCRIZIONE	ALL. FOTO	N. FOTO	Luogo Ritrovamento	STATO MANUTENZIONE	QUANTITA'	PREZZO UNITARIO DI MERC.	VALORE DI MERCATO	COEFF. RIDUZ.	VALORE IMMEDIATO REALIZZO	
	Barattoli 1 lt SELEMIX BASE MIX NP01			Magazzino Via G.Menconi 33		N 14	€ 1	€ 14,00	0,80	€ 11,20	
	Taniche 5 lt PPG ENVIROBASE D401					N 4	€ 5	€ 20,00	0,80	€ 16,00	
	Taniche 2,5 lt PPG ENVIROBASE D8702					N 2	€ 3	€ 6,00	0,80	€ 4,80	
	Taniche 2,5 lt PPG F915					N 8	€ 3	€ 24,00	0,80	€ 19,20	
	Barattoli 1 lt PPG F362					N 3	€ 1	€ 3,00	0,80	€ 2,40	
	Barattoli 1 lt PPG F360					N 4	€ 1	€ 4,00	0,80	€ 3,20	
	Barattoli 1 lt SELEMIX 9-300					N 2	€ 1	€ 2,00	0,80	€ 1,60	
56	Barattoli vernice di vario tipo Su pancale in legno	7.15	45	Magazzino Via G.Menconi 33					-20%		
	Confezioni IDROGEL PAVA 80 Versione opaca - PAVA RESINE, bicomponente - cof. A 3.82 Kg - conf.B 0,75 Kg.					N 5	€ 8	€ 40,00	0,80	€ 32,00	
	Confezioni IDROGEL PAVA 80 Versione opaca - PAVA RESINE, bicomponente - cof. A 1,20 Kg - conf.B 0,20 Kg.					N 9	€ 2	€ 18,00	0,80	€ 14,40	
	Bombolette spray di vari colori 400 ml					N 48	€ 0,50	€ 24,00	0,80	€ 19,20	
	Antiscivolo universale - ANTIKID POWER - 70 G					N 22	€ 0,50	€ 11,00	0,80	€ 8,80	
	Confezione aggrappante PAVA 100 Base Trasparente - PAVA RESINE- bicomponente comp. A 0,66 kg comp. B 0,34 Kg.					N 13	€ 3	€ 39,00	0,80	€ 31,20	
57	Barattoli vernice di vario tipo Su pancale in legno	7.16	46	Magazzino Via G.Menconi 33					-20%		
	Latta - Impregnante all'acqua - SAYERLACK-INNOVATIVE WOOD SOLUTION, 6 lt cod. AM0546/95					N 12	€ 12	€ 144,00	0,80	€ 115,20	
	Latta - finitura all'acqua per interni bianco - SAYERLACK-INNOVATIVE WOOD SOLUTION, 5 lt cod. AT9930/BB					N 4	€ 12	€ 48,00	0,80	€ 38,40	
	Latta - Fondo all'acqua per interni trasparente - SAYERLACK-INNOVATIVE WOOD SOLUTION, 6 lt cod. AU0420/00					N 2	€ 12	€ 24,00	0,80	€ 19,20	
	Latta - Trattamento finitura per legno SAYERLACK-INNOVATIVE WOOD SOLUTION, 6 lt cod. A22630/R5					N 1	€ 20	€ 20,00	0,80	€ 16,00	
	Barattolo - SELEMIX AQUA 8-864 1.1788.6400/E 3.75K					N 1	€ 1	€ 1,00	0,80	€ 0,80	
	Tanica - Clorante al dissolvente CAOB 5 lt					N 2	€ 10	€ 20,00	0,80	€ 16,00	
	Barattoli - catalizzatore poliuretano per lucidi SAYERLACK-INNOVATIVE WOOD SOLUTION, 1 lt cod. TH060/00					N 15	€ 2	€ 30,00	0,80	€ 24,00	
	Barattoli - Hydro convertitore all'acqua SAYERLACK-INNOVATIVE WOOD SOLUTION, 0,92 lt cod. AT1930/NN					N 8	€ 2	€ 16,00	0,80	€ 12,80	
	Barattoli - Finitura trasparente per parquet SAYERLACK-INNOVATIVE WOOD SOLUTION, 1 lt cod. TZ6640/00					N 6	€ 2	€ 12,00	0,80	€ 9,60	
	Barattoli - Catalizzatore poliuretano per TZ600 SAYERLACK-INNOVATIVE WOOD SOLUTION, 1 lt cod. TH0146/00					N 3	€ 2	€ 6,00	0,80	€ 4,80	
	Barattoli -Finitura trasparente lucida SAYERLACK-INNOVATIVE WOOD SOLUTION, 1 lt cod. SL0200/00					N 7	€ 2	€ 14,00	0,80	€ 11,20	
	Barattoli - Finitura trasparente lucida SAYERLACK-INNOVATIVE WOOD SOLUTION, 1 lt cod. SZ0010/00					N 2	€ 2	€ 4,00	0,80	€ 3,20	
	Barattoli - Finitura trasparente SAYERLACK-INNOVATIVE WOOD SOLUTION, 1 lt cod. sa1000/00					N 4	€ 2	€ 8,00	0,80	€ 6,40	
	Barattoli Finitura ad acqua SAYERLACK-INNOVATIVE WOOD SOLUTION, 1 lt cod. SZ10/22					N 2	€ 2	€ 4,00	0,80	€ 3,20	
	Barattoli - pasta pigmentata all'acqua SAYERLACK-INNOVATIVE WOOD SOLUTION, 0,75 lt cod. XA2006/72					N 1	€ 2	€ 2,00	0,80	€ 1,60	

N. ELENCO	DESCRIZIONE	ALL. FOTO	N. FOTO	Luogo Ritrovamento	STATO MANUTENZIONE	QUANTITA'	PREZZO UNITARIO DI MERC.	VALORE DI MERCATO	COEFF. RIDUZ.	VALORE IMMEDIATO REALIZZO	
	Latta - Finitura nitro trasparente SAYERLACK-INNOVATIVE WOOD SOLUTION, 6 lt cod. SZ0010/13					N 1	€ 6	€ 6,00	0,80	€ 4,80	
	Barattoli - Catalizzatore poliuretano-SAYERLACK-INNOVATIVE WOOD SOLUTION, 1 lt cod. TH0790/00					N 4	€ 2	€ 8,00	0,80	€ 6,40	
	Barattoli - Fondo nitro trasparente-SAYERLACK-INNOVATIVE WOOD SOLUTION, 1 lt cod. SU0220/00					N 1	€ 2	€ 2,00	0,80	€ 1,60	
58	Barattoli vernice di vario tipo Su pancale in legno	7.16	47	Magazzino Via G.Menconi 33							
	Latte - prodotti marca- SAYERLACK-INNOVATIVE WOOD SOLUTION 5/6 lt, tra cui: Impregnante sintetico cod. EM0556/95 Catalizzatore poliuretano cod.TH0735/00 Finitura acrilica cod. TZ7010/00 Fondo nitro trasparente cod. SV0220/00 Fondo acrilico cod. TU0054/00 Impregnante sintetico cod. EM0556/85 Fondo finitura sinetico cod. EC0133/00 Impregnante sintetico per esterno cod. EM0551/00 Fondo poliuretano trasparente cod. TU0001/00 Fondo sintetico traspirante EM0551/13 Finitura sintetica bianca cd. EZ8430/68						N 25	€ 10	€ 250,00	0,80	€ 200,00
	Scatola contenente 45 barattoli di prodotti per il legno marca SAYERLACK-INNOVATIVE WOOD SOLUTION di 1 lt						N 45	€ 2	€ 90,00	0,80	€ 72,00
	Barattoli - Impregnante per il legno - LINEA BLU SAYERLACK - 1 lt - cod. EF380						N 25	€ 2	€ 50,00	0,80	€ 40,00
59	Barattoli vernice di vario tipo Su pancale in legno	7.16	48	Magazzino Via G.Menconi 33							
	Barattoli - Finitura sationata trasperente per legno - DUROLAK seta - ATTIVA - castagno 76520 - 1 lt						N 12	€ 2	€ 24,00	0,80	€ 19,20
	Barattoli - Alluminio - Pittura satnata- OWATROL - 0,5 LT colori vari						N 10	€ 1	€ 10,00	0,80	€ 8,00
	8 scatole contenti ciascuna 6 bombolette spray - Precaricata per vernici a solvente - 300 ml						N 8	€ 3	€ 24,00	0,80	€ 19,20
	Latte olio lubrificante - AIREX - 5 LT NEBULIX ISO 32V4						N 3	€ 5	€ 15,00	0,80	€ 12,00
	Latte olio lubrificante - AIREX - 1 LT NEBULIX ISO 32V5						N 1	€ 1	€ 1,00	0,80	€ 0,80
	Bombolette spray H2O VETCLEAN - FNFZ1004 - 500 ml						N 13	€ 0,50	€ 6,50	0,80	€ 5,20
	Bombolette spray VETCLEAN - Solvent FNFZ1013 - 500 ml						N 11	€ 0,50	€ 5,50	0,80	€ 4,40
	Bonbiolette spray di vario tipo						N 12	€ 0,50	€ 6,00	0,80	€ 4,80
	Barattoli conenerti ossido minerale verde - 500 gg						N 4	€ 2	€ 8,00	0,80	€ 6,40
60	Barattoli vernice di vario tipo Su pancale in legno	7.17	49								
	Flaconi Diluente lento per traspirate D8175 - PPG - ELTRON PROGRESS - D8746					N 9	€ 2	€ 18,00	0,80	€ 14,40	
	Bombolette spray - QUIUCKLINE - QS-5600					N 3	€ 1	€ 3,00	0,80	€ 2,40	
	Barattoli - Impregnante per legno - COLORITALIA - 5 LT					N 5	€ 10	€ 50,00	0,80	€ 40,00	
	Barattoli vernice coprente riflettente ai raggi solari - NOVA - 5 lt					N 2	€ 10	€ 20,00	0,80	€ 16,00	

VERNICI ED ARTICOLI DA FERRAMENTA
Allegato n. 4

N. ELENCO	DESCRIZIONE	ALL. FOTO	N. FOTO	Luogo Ritrovamento	STATO MANUTENZIONE	QUANTITA'	PREZZO UNITARIO DI MERC.	VALORE DI MERCATO	COEFF. RIDUZ.	VALORE IMMEDIATO REALIZZO
	Barattoli liquido per la rimozioni di grassi - ECOLINE METAL CLEANER - 4 LT			Magazzino Via G.Menconi 33		N 2	€ 8	€ 16,00	0,80	€ 12,80
	Barattoli liquido per la rimozioni di grassi - ECOLINE METAL CLEANER - 750 ML				N 2	€ 2	€ 4,00	0,80	€ 3,20	
	Barattoli - Impregnante per legno - COLORITALIA - 1 LT				N 4	€ 2	€ 8,00	0,80	€ 6,40	
	Barattoli - Alluminio - Pittura satinata- OWATROL - 0,5 LT colori vari				N 16	€ 1	€ 16,00	0,80	€ 12,80	
	Barattoli solverte - QUICKLINE - QH-4600 -0,33 LT				N 9	€ 1	€ 9,00	0,80	€ 7,20	
	Scatola contenente 12 bombolette spray antiossidante ECOSERVER 400 ml				N 12	€ 0,50	€ 6,00	0,80	€ 4,80	
	Barattoli impermeabilizzante - NOVA - ASFALT - 1,5 lt				N 6	€ 1	€ 6,00	0,80	€ 4,80	
	Bombole spray solvente				N 5	€ 0,50	€ 2,50	0,80	€ 2,00	
	Latte olio di vasellina - COLORITALIA - 5 LT				N 2	€ 5	€ 10,00	0,80	€ 8,00	
	Confezioni conteneti protezioni adesive per auto TEROSON - BTSP100 dim 50x25 x n. 6				N 4	€ 2	€ 8,00	0,80	€ 6,40	
	Barattoli smalto antiruggine - OWATROL - 0,75 LT				N 7	€ 1	€ 7,00	0,80	€ 5,60	
	Latta olio emulsionante trasparente - EMULSOIL - EM050 - 5 LT				N 1	€ 5	€ 5,00	0,80	€ 4,00	
61	Barattoli vernice di vario tipo Su pancale in legno	7.17	50		Magazzino Via G.Menconi 33					-20%
	Confezioni bicompenente _ Agrappante PAVA 100 Base trasp - Comp A 3,33 kg - Comp B 1,67 kg			N 4		€ 6	€ 24,00	0,80	€ 19,20	
	Barattoli olio rivitalizzante per mobili da giardino - LINEABLU SAYERLACK - KK3331			N 2		€ 2	€ 4,00	0,80	€ 3,20	
TOTALE VALORE DI MERCATO							€	2.131,00		
TOTALE VALORE DI IMMEDIATO REALIZZO (V.IR.)									€	1.704,80

ELENCO BENI MOBILI

AUTOVETTURA FIAT PANDA

Allegato n. 5

N. ELENCO	DESCRIZIONE	ALL. FOTO	N. FOTO	Luogo Ritrovamento	STATO MANUTENZIONE	QUANTITA'	PREZZO UNITARIO DI MERC.	VALORE DI MERCATO	COEFF. RIDUZ.	VALORE IMMEDIATO REALIZZO						
62	PANDA VAN Marca: FIAT Targa: GB250WD Tipo: 312 CYD1B A15 Colore bianco Carta Circolazione: AG 0795693 N. immatricolazione: AOO8428MS20 Data Immatricolazione 21/09/2020 N. Identif veicolo: ZFA31200003E54729 Destinazione ed uso del veicolo: AUTOCARRO PER TRASPORTO DI COSE-USO PROPRIO Carrozzeria del veicolo: FO (FURGONE) Cilindrata: 999 Potenza netta massima (Kw): 51,50 Tipo combustibile o eliment.: IBRIDO N. posti a sedere: 2 Km percorsi: 11.829 Per maggiori dettagli si veda il libretto del veicolo di cui all'allegato 8 alla perizia di stima	7.18	52	Piazzale Via G.Menconi 33	Normale	N 1	€ 6.500	€ 6.500,00	0,80	€ 5.200,00						
TOTALE VALORE DI MERCATO							€	6.500,00								
TOTALE VALORE DI IMMEDIATO REALIZZO (V.IR.)										€	5.200,00					

RIEPILOGO VALORI DEI BENI MOBILI STIMATI

BENI MOBILI STIMATI	UBICAZIONE	ALLEGATO	VALORE DI MERCATO DEI BENI (V.M.)	VALORE DI IMMEDIATO REALIZZO (V.I.R.)
MOBILI ARCHIVIO ED ATTREZZATURA PER L'UFFICIO	Via Menconi 33 Carrara	All. 1	€ 1.716,00	1.372,80
MATERIALE INFORMATICO	Via Menconi 33 Carrara	All. 2	€ 1.191,00	952,80
MACCHINARI DI VARIO TIPO	Via Menconi 33 Carrara	All. 3	€ 280,00	224,00
VERNICI ED ARTICOLI DA FERRAMENTA	Via Menconi 33 Carrara	All. 4	€ 2.131,00	1.704,80
AUTOVETTURA FIAT PANDA	Via Menconi 33 Carrara	All. 5	€ 6.500,00	5.200,00
VALORE TOTALE DEI BENI STIMATI			€ 11.818,00	€ 9.454,40

DOCUMENTAZIONE FOTOGRAFICA



Foto n. 1 -



Foto n. 2 -



Foto n. 3 -

DOCUMENTAZIONE FOTOGRAFICA



Foto n. 4 –



Foto n. 5 –



Foto n. 6 –

DOCUMENTAZIONE FOTOGRAFICA



Foto n. 7 –



Foto n. 8 –



Foto n. 9 –

DOCUMENTAZIONE FOTOGRAFICA



Foto n. 10 –



Foto n. 11 –



Foto n. 12 –

DOCUMENTAZIONE FOTOGRAFICA



Foto n. 13 –



Foto n. 14 –



Foto n. 15 –

DOCUMENTAZIONE FOTOGRAFICA



Foto n. 16 –



Foto n. 17 –



Foto n. 18 –

DOCUMENTAZIONE FOTOGRAFICA



Foto n. 19 –



Foto n. 20 –



Foto n. 21 –

DOCUMENTAZIONE FOTOGRAFICA



Foto n. 22 –



Foto n. 23 –

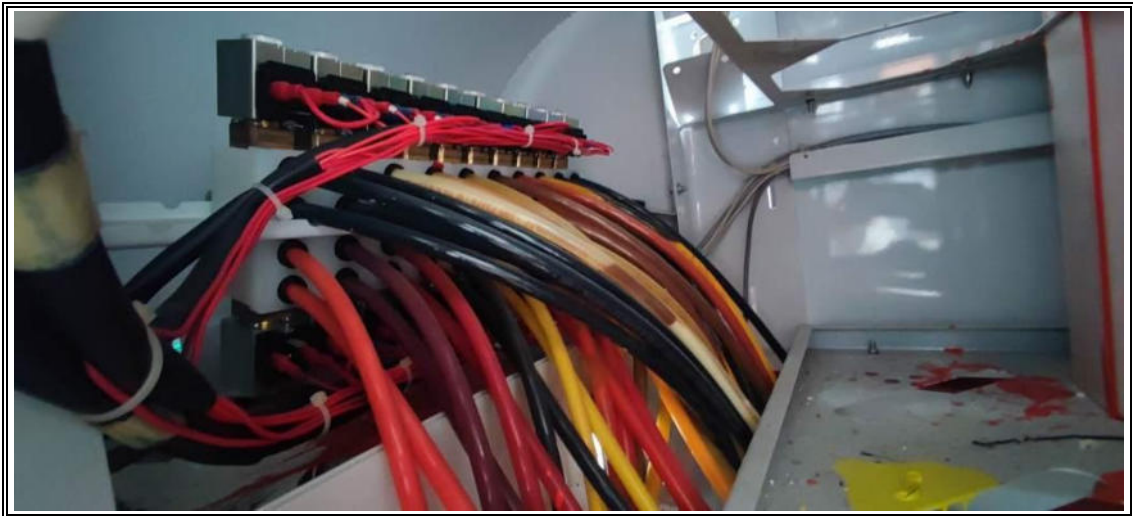

Foto n. 24 –

DOCUMENTAZIONE FOTOGRAFICA



Foto n. 25 –



Foto n. 26 –



Foto n. 27 –

DOCUMENTAZIONE FOTOGRAFICA



Foto n. 28 –



Foto n. 29 –

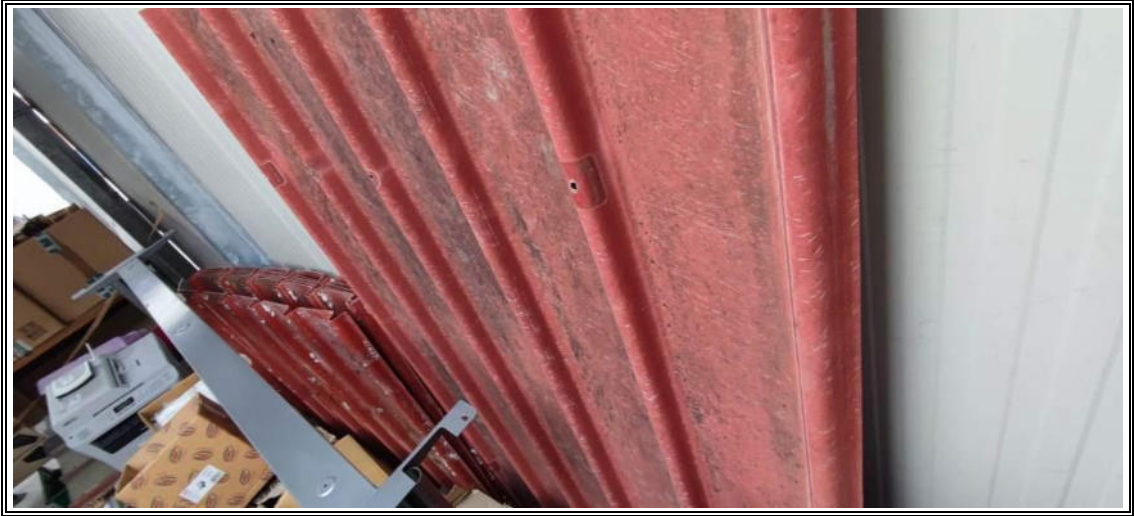

Foto n. 30 –

DOCUMENTAZIONE FOTOGRAFICA

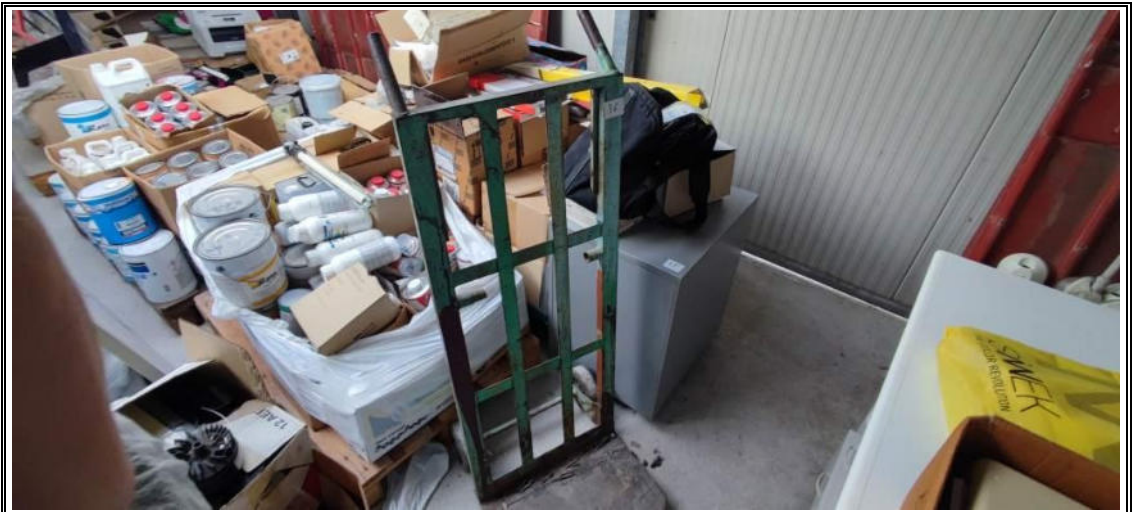

Foto n. 31 –



Foto n. 32 –

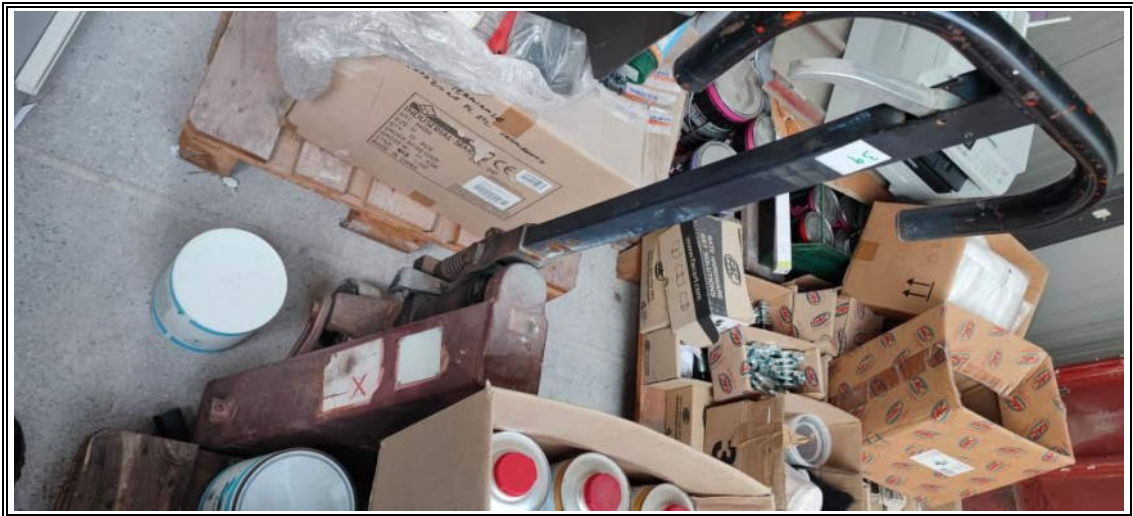

Foto n. 33 –

DOCUMENTAZIONE FOTOGRAFICA



Foto n. 34 –



Foto n. 35 –



Foto n. 36 –

DOCUMENTAZIONE FOTOGRAFICA



Foto n. 37 –



Foto n. 38 –



Foto n. 39 –

DOCUMENTAZIONE FOTOGRAFICA



Foto n. 40 –



Foto n. 41 –



Foto n. 42 –

DOCUMENTAZIONE FOTOGRAFICA



Foto n. 43 –



Foto n. 44 –



Foto n. 45 –

DOCUMENTAZIONE FOTOGRAFICA



Foto n. 46 –



Foto n. 47 –



Foto n. 48 –

DOCUMENTAZIONE FOTOGRAFICA



Foto n. 49 –



Foto n. 50 –



Foto n. 51 –

DOCUMENTAZIONE FOTOGRAFICA



Foto n. 52 –



Foto n. 53 –



Foto n. 54 –

DOCUMENTAZIONE FOTOGRAFICA



Foto n. 55 –



Foto n. 56 –



Foto n. 57 –



REPUBBLICA ITALIANA

Ministero delle Infrastrutture e dei Trasporti
DIPARTIMENTO PER I TRASPORTI, LA NAVIGAZIONE,
GLI AFFARI GENERALI ED IL PERSONALE

1

CARTA DI CIRCOLAZIONE AG 0795693

Permito de circulacion, Osvedčení o registraci, Registreringsattest, Zulassungsbescheinigung, Registracimistumetus, Ažeta kuzlogopis, Πιστοποιητικό Έγγραφής, Registration certificate, Certificat d'immatriculation, Registrācijas apliecība, Registrācijas liidžana, Forgalai engedély, Certifikat vs' Registracii, Kansekenbewijs, Dowód Rejestracyjny, Certificado de matricula, Osvedčenie o evidencii, Promena dovoljenje, Reģistrācija, Registreringsbeviset, Promena dorvola.

N° A008428MS20 (A) GB250WD

(B) 21.09.2020

(C.2.1) FERRAMENTA GENOVESI SRL

(C.2.3) VIA MENCONI 66
CARRARA (MS)
(01089840456)

N° A008428MS20 (A) GB250WD 2

(D.1) FIAT

(D.2) 312 CYD1B A15

(D.3) PANDA VAN

(E) ZFA31200003E54729

(F.1)

(F.2) 1440 (F.3) 1440 (G)

(I) 21.09.2020

(J) N1

(J.1) AUTOCARRO PER TRASPORTO DI
COSE -USO PROPRIO

(J.2) F0 (FURGONE)

(K)

e3*2007/46*0071*24

(L) 2 (N.1) (N.2)

(N.3) (N.4) (N.5)

(O.1) (O.2)

(P.1) 999,00 (P.2) 051,50 (P.3) IBRIDO

(P.5) 46341162

(Q) (S.1) 2 (S.2)

(J.1) 83 (U.2) 3750

(V.1) (V.2)

(V.3) 0,0217 (V.5)

(V.6) (V.7) 89,0

(V.9) REG UE 2018/1832

IMPOSTA
DI BOLLO
ASSOLTA
IN MODO
VIRTUALE

N° A008428MS20 (A) GB250WD 3

COSTRUTTORE: FCA ITALY S.P.A.
LUNGHEZZA 3,653 M LARGHEZZA 1,643 M
RAPPORTO POTENZA/TARA = 50,990 KW/T
PORTATA 430 KG

TIPO CAMBIO: MECCANICO

IL VEICOLO DI CUI ALLA PRESENTE CARTA
DI CIRCOLAZIONE NON RIENTRA NEL CAMPO
DI APPLICAZIONE DELLA LEGGE 298/1974.

ELENCO PNEUMATICI AMMESSI

175/65 R14 82T (A1)

ELENCO COMPATIBILITA' AMMESSE:

A1-A1

MASSA A VUOTO = KG 935

RISP REG UE 2018/1832 AP EURO

6D-ISC-FCM

EMISSIONE DI CO2 CICLO WLTP MISTO

125.0 ALIMENTAZIONE BENZ

POTENZA MASSIMA SU 30 MINUTI

(MOTORE ELETTRICO): 1,37

MASSA MASSIMA TECNICAMENTE

AMMISSIBILE SU ASSE 1 = 0770

MASSA MASSIMA TECNICAMENTE

AMMISSIBILE SU ASSE 2 = 0770

IL VEICOLO PUO' ESSERE DOTATO FIN

DALL' ORIGINE DI ALLESTIMENTO

ESTERNO DI CARROZZERIA.

N° A008428MS20 (A) GB250WD 4

SIGNIFICATO DEI CODICI COMUNITARI ARMONIZZATI

- (A) Numero di immatricolazione
- (B) Data della prima immatricolazione del veicolo
- (C) Dati nominativi
 - (C.1) intestatario della carta di circolazione:
 - (C.1.1) cognome o ragione sociale
 - (C.1.2) nome/i o iniziale/i (se del caso)
 - (C.1.3) indirizzo nello Stato membro di immatricolazione alla data del rilascio del documento
 - (C.2) proprietario del veicolo
 - (C.2.1) cognome o ragione sociale
 - (C.2.2) nome/i o iniziale/i (se del caso)
 - (C.2.3) indirizzo nello Stato membro di immatricolazione alla data del rilascio del documento
 - (C.3) persona fisica o giuridica che può disporre del veicolo ad un titolo legale diverso da quello di proprietario
 - (C.3.1) cognome o ragione sociale
 - (C.3.2) nome/i o iniziale/i (se del caso)
 - (C.3.3) indirizzo nello Stato membro di immatricolazione alla data del rilascio del documento
 - (C.5), (C.6), (C.7) Se un cambiamento dai dati nominativi di cui ai codici C.1, C.2 e/o C.3 non dà luogo al rilascio di una nuova carta di circolazione, i nuovi dati nominativi corrispondenti a detti punti possono essere inseriti ai codici C.5, C.6 e C.7, essi sono in tal caso strutturali conformemente alle diciture di cui ai codici C.1, C.2 e C.3.
- (D) Veicolo:
 - (D.1) marca
 - (D.2) tipo
 - variante (se disponibile)
 - versione (se disponibile)
 - (D.3) denominazione/i commerciale/i
- (E) numero di identificazione del veicolo
- (F) massa:
 - (F.1) massa massima a carico tecnicamente ammissibile, ad eccezione dei motocicli (kg)
 - (F.2) massa massima a carico ammissibile del veicolo in servizio nello Stato membro di immatricolazione (kg)
 - (F.3) massa massima a carico ammissibile dell'insieme in servizio nello Stato membro di immatricolazione (kg)
- (G) massa del veicolo in servizio carrozzato e merito del dispositivo di attacco per i veicoli trattori di categoria diversa dalla M1 (kg)
- (H) durata di validità, se non è illimitata
- (I) data di immatricolazione alla quale si riferisce la carta di circolazione
- (J) categoria del veicolo
 - (J.1) destinazione ed uso
 - (J.2) carrozzeria
- (K) omologazione del tipo (se disponibile)
- (L) numero di assi
- (M) interasse (mm)
- (N) per i veicoli con massa totale superiore a 3.500 kg, ripartizione tra gli assi della massa massima o carico tecnicamente ammissibile:
 - (N.1) asse 1 (kg)
 - (N.2) asse 2 (kg), se del caso
 - (N.3) asse 3 (kg), se del caso
 - (N.4) asse 4 (kg), se del caso
 - (N.5) asse 5 (kg), se del caso
- (O) massa massima a rimorchio tecnicamente ammissibile:
 - (O.1) rimorchio frenato (kg)
 - (O.2) rimorchio non frenato (kg)
- (P) motore:
 - (P.1) cilindrata (cm³)
 - (P.2) potenza nella massima (kw) (se disponibile)
 - (P.3) tipo di combustibile o di alimentazione
 - (P.4) regime nominale (giri/min⁻¹)
 - (P.5) numero di identificazione del motore / tipo del motore
- (Q) rapporto potenza/massa in kw/kg (solo per i motocicli)
- (R) colore del veicolo
- (S) posti a sedere
 - (S.1) numero di posti a sedere, compreso quello del conducente
 - (S.2) numero dei posti in piedi (se del caso)
- (T) velocità massima (km/h)
- (U) livello sonoro:
 - (U.1) veicolo fermo (dB(A))
 - (U.2) regime del motore (giri/min⁻¹)
 - (U.3) veicolo in marcia (dB(A))
- (V) emissioni gas di scarico:
 - (V.1) CO (g/km o g/kWh)
 - (V.2) HC (g/km o g/kWh)
 - (V.3) NOx (g/km o g/kWh)
 - (V.4) HC + NOx (g/km)
 - (V.5) particolato per i motori diesel (g/km o g/kWh)
 - (V.6) coefficiente di assorbimento corretto per i motori diesel (g/km⁻¹)
 - (V.7) CO₂ (g/km)
 - (V.8) consumo di combustibile in ciclo misto (l/100)
 - (V.9) indicazione della classe ambientale di omologazione CE: dicitura recante la versione applicabile in virtù della direttiva 70/220/CEE o della direttiva 88/77/CEE
- (W) capacità del serbatoio o dei serbatoi di carburante (in litri)

REVISIONI (Art. 80 del D.L. vo 30-4-1992 N. 285)
