

**Agenzia del Territorio
CATASTO FABBRICATI
Ufficio Provinciale di
Terni**

Dichiarazione protocollo n. TR0104070 del 10/09/2012

Planimetria di u.i.u. in Comune di Terni

Strada Di Cardeto

civ. 67

Identificativi Catastali:

Sezione:
Foglio: 84
Particella: 1627
Subalterno: 86

Compilata da:

Verzurelli Marco
Iscritto all'albo:
Geometri

Prov. Terni

N. 733

Scheda n. 1

Scala 1:200

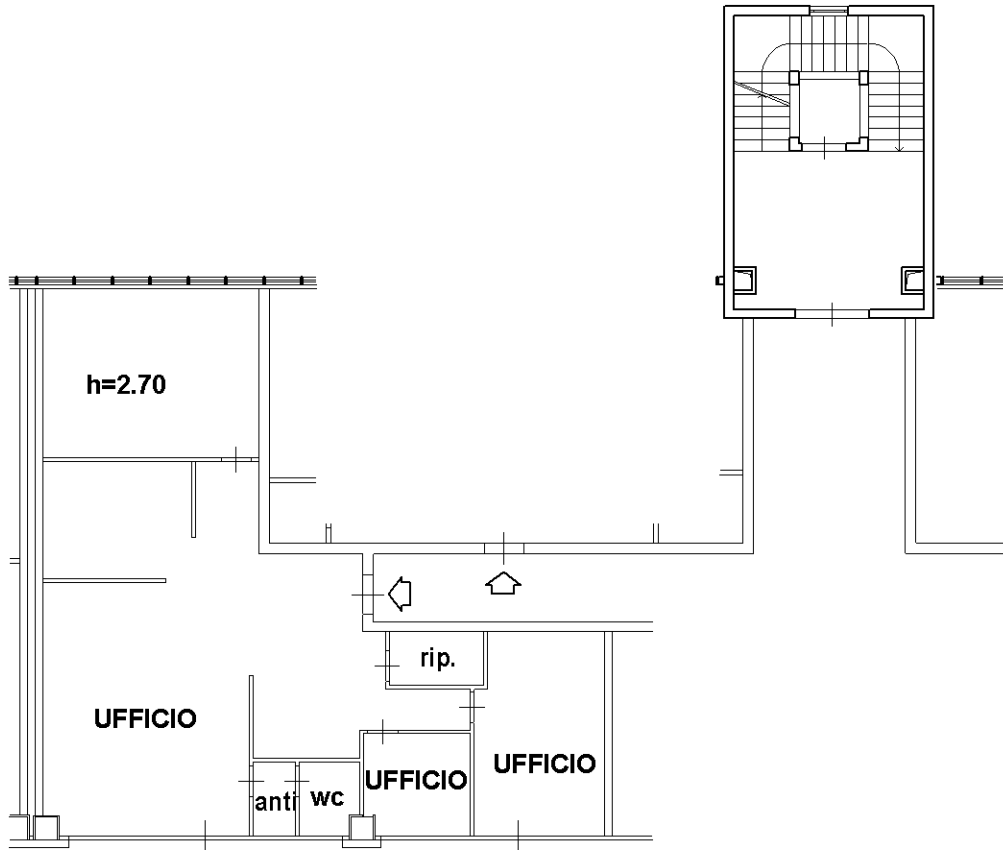

PIANO SECONDO

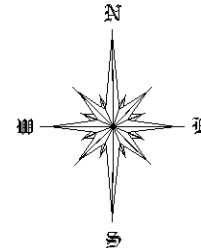

Catasto dei Fabbricati - Situazione al 28/01/2025 - Comune di TERNI(L.117) - < Foglio 84 - Particella 1627 - Subalterno 86 >
STRADA DI CARDETO n. 67 Piano 2