

N=16500

E=32500



Particella: 204

Comune: PALAZZOLO DELLO STELLA

Scala originale: 1:1000

Foglio: 13

Dimensione cornice: 267.000 x 189.000 metri

10-Feb-2011 8:59
Prot. n. T24796/2011

Doc. 29



MINISTERO DELLE FINANZE

DIREZIONE GENERALE DEL CATASTO E DEI SERVIZI TECNICI ERARIALI

Lire
150

NUOVO CATASTO EDILIZIO URBANO

(R. DECRETO-LEGGE 13 APRILE 1939, N. 662)

Planimetria dell'immobile situato nel Comune di PALAZZOLO DELLO STELLA Via STELLA, n. 20

Ditta

Allegata alla dichiarazione presentata all'Ufficio Tecnico Erariale di U D I N E

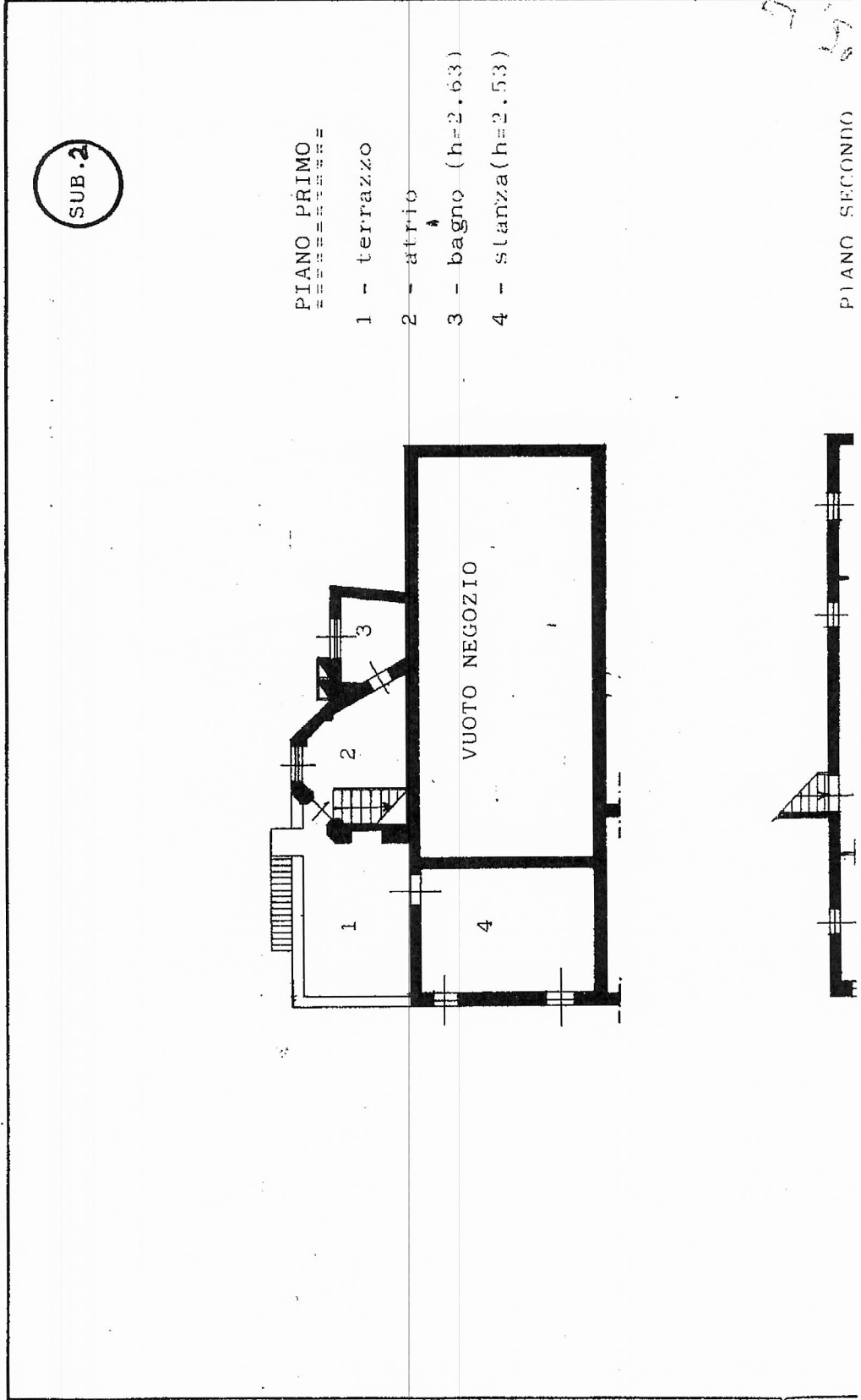

2 In

PIANO SECONDO

- 1 - corridoio
- 2 - soggiorno
- 3 - cucina
- 4 - camera

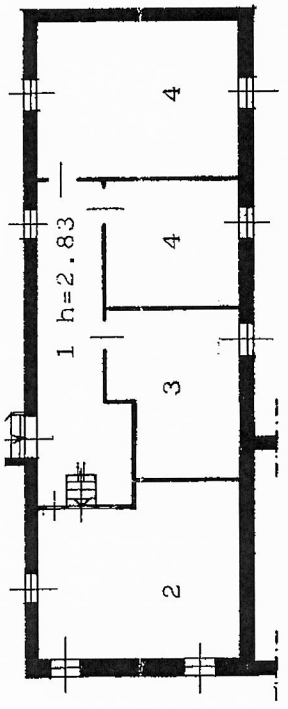

COMUNE DI PALAZZOLO DELLO STELLA
ESTRATTO CATASTALE

Scala = 1:1000

Fig. 13
Mapp. 204

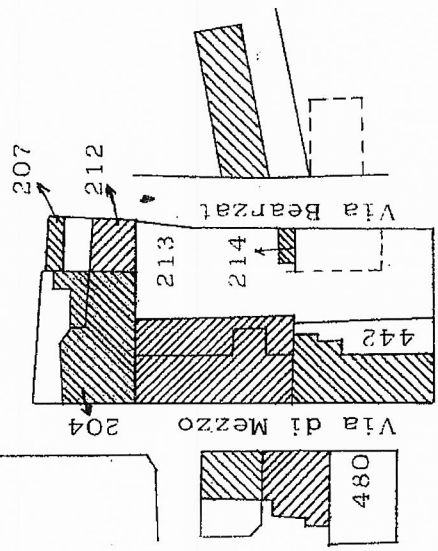

ORIENTAMENTO

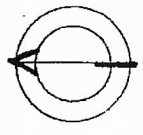

SCALA DI I.: 200

SPAZIO RISERVATO PER LE ANNOTAZIONI D'UFFICIO

Compilata dal Geometra
(Titolo, nome e cognome del tecnico)

Iscritto all'Albo dei Geometri, n° 2110
della Provincia di UDINE

DATA 25 GIU. 1986

PROT. N°

F 113 / 86

DATA 24 GIU. 1986

Firma:

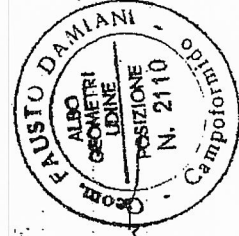



DIREZIONE GENERALE DEL CATASTO E DEI SERVIZI TECNICI ERARIALI

Lire
150

NUOVO CATASTO EDILIZIO URBANO

(R. DECRETO-LEGGI 13 APRILE 1939, N. 652)

Planimetria dell'immobile situato nel Comune di PALAZZOLO DELLO STELLA Via STELLA, N.º 20

Ditta

Allegata alla dichiarazione presentata all'Ufficio Tecnico Erariale di U D I N E

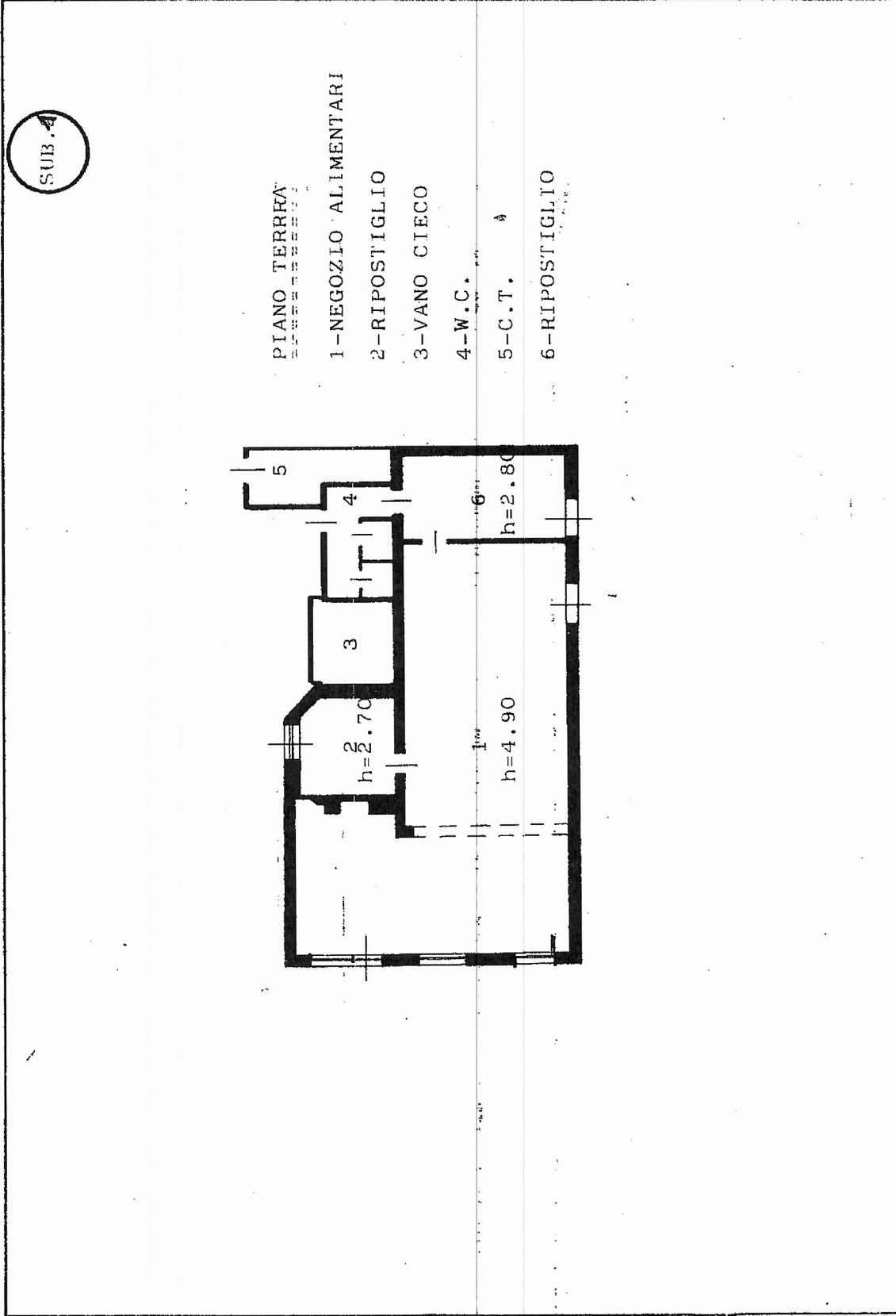

COMUNE DI PALAZZOLO DELLO STELLA
ESTRATTO CATASTALE

Scala = 1 : 1000

Fig. 13

Mapp. 204

ORIENTAMENTO

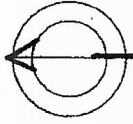

SCALA DI 1:200

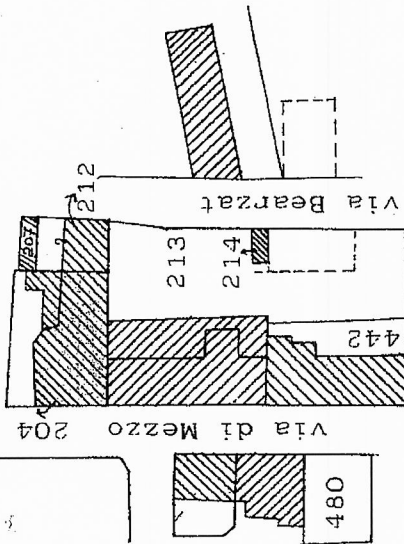

SPAZIO RISERVATO PER LE ANNOTAZIONI D'UFFICIO

DATA

25 GIU. 1986

PROT. N°

F 113/86

Compilata dal geometra

(Titolo, nome e cognome del tecnico)

██████████

Iscritto all'Albo dei Geometri n° 2110

della Provincia di Udine

DATA 24 GIU. 1986

Firma:

Paolo

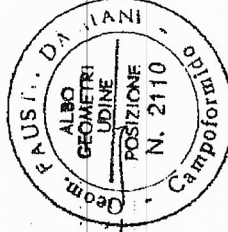



MINISTERO DELLE FINANZE

DIREZIONE GENERALE DEL CATASTO E DEI SERVIZI TECNICI ERARIALI

NUOVO CATASTO EDILIZIO URBANO

Lire
150

(R. DECRETO-LEGGE 13 APRILE 1939, N. 635)

Planimetria dell'immobile situato nel Comune di PALAZZOLO DELLO STELLA Via STELLA, n. 16

Ditto

Allegata alla dichiarazione presentata all'Ufficio Tecnico Erariale di U D I N E

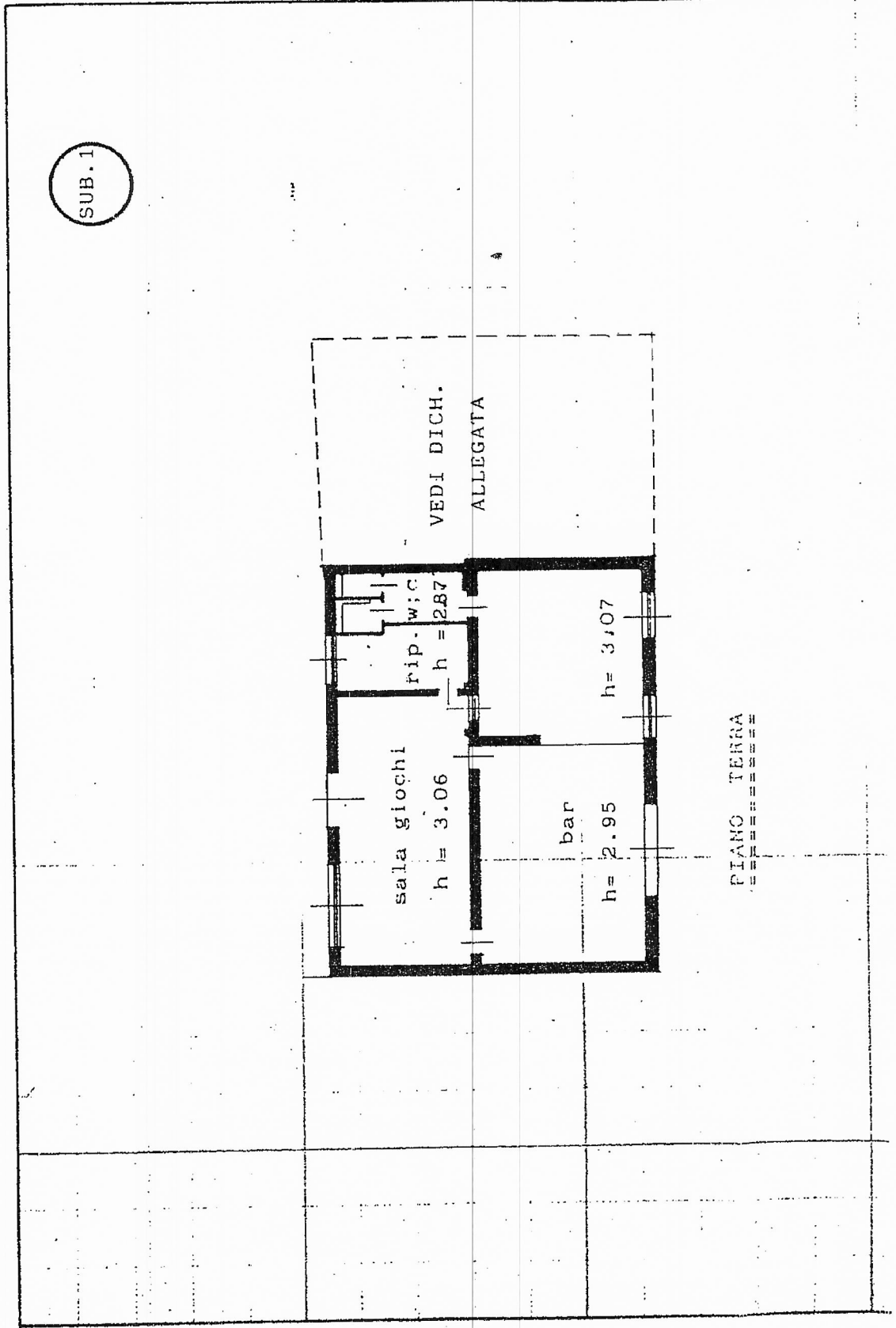

=====

COMUNE DI PALAZZOLO DELLO STELLA

=====

=====

ESTRATTO CATASTALE

=====

Scala = 1 : 1000

Foglio : 13 Mappale : 213

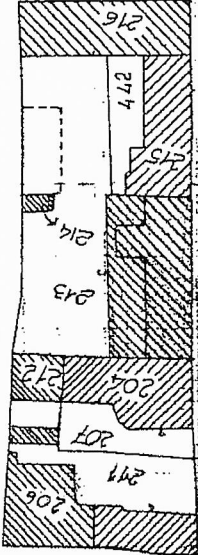

via di Mezzo

ORIENTAMENTO

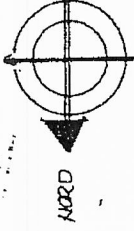

SCALA DI I. : 200

SPAZIO RISERVATO PER LE ANNOTAZIONI D'UFFICIO

DATA

25 GIU. 1986

PROT. N°

7112/86

Compilata dal geometra
(Titolo, nome e cognome del tecnico)

Iscritto all'Albo dei geometri
della Provincia di UDINE

DATA

25 GIU. 1986

Firma:

Paolo Boni

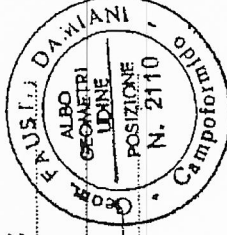



NUOVO CATASTO EDILIZIO URBANO

(R. DECRETO-LEGGI 13 APRILE 1939, N. 652)

Planimetria dell'immobile situato nel Comune di PALAZZOLO DELLO STELLA Via STELLA, n. 16

Ditta

Allegata alla dichiarazione presentata all'Ufficio Tecnico Erariale di U D I N E

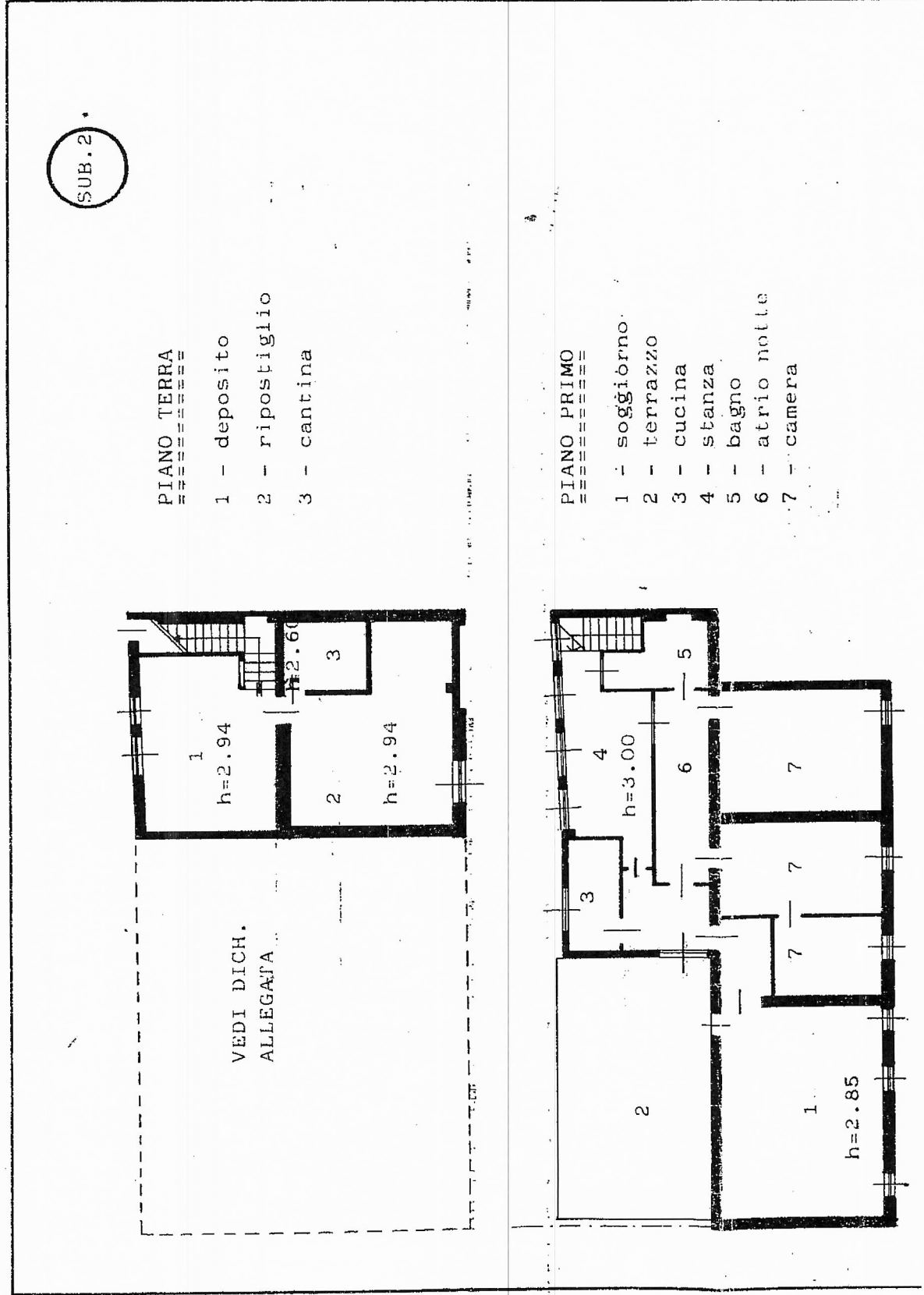

SUB. 2

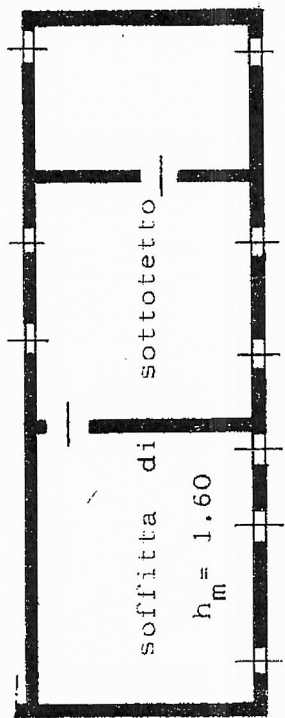

ORIENTAMENTO

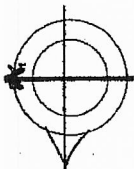

SCALA DI I. : 200

SPAZIO RISERVATO PER LE ANNOTAZIONI D'UFFICIO

DATA 25 GIU. 1986

PROT. N°

712/86

Compilata dal *geometra*
(Titolo, nome e cognome del tecnico)

Iscritto all'Albo dei geometri
della Provincia di UDINE
24 GIU. 1986

DATA

Firma: *Paulo...*

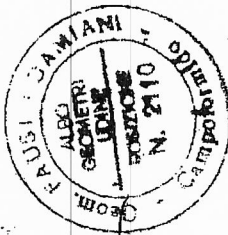



Planimetria di u.i.u. in Comune di PALAZZOLO D.S. via STELLA civ.

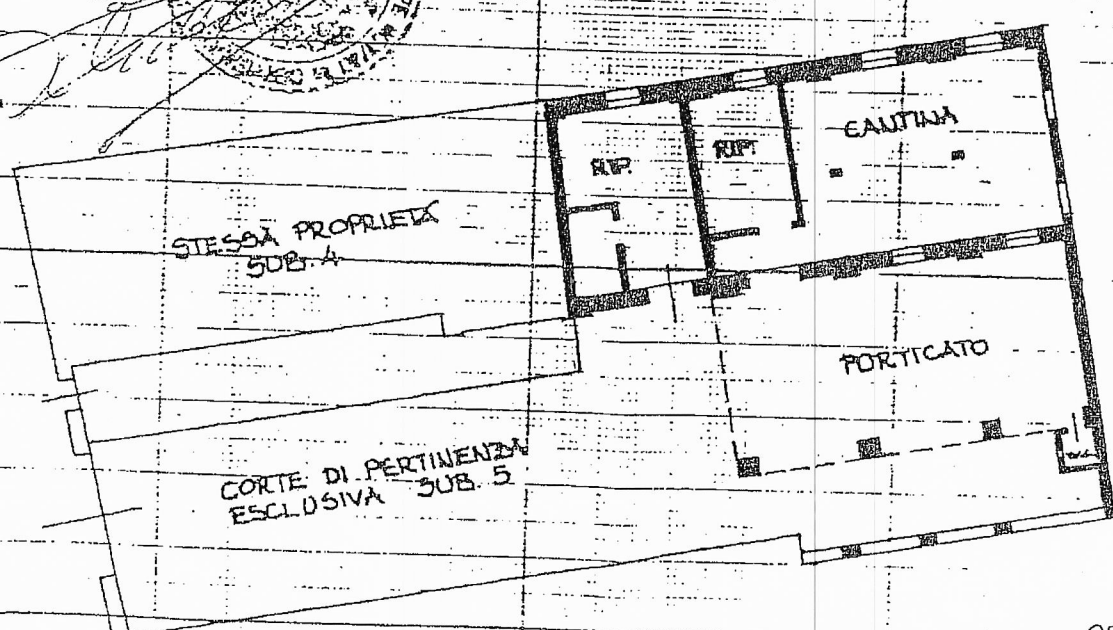
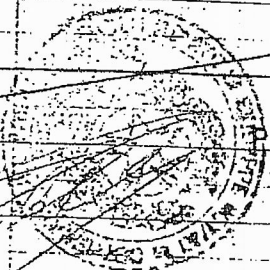
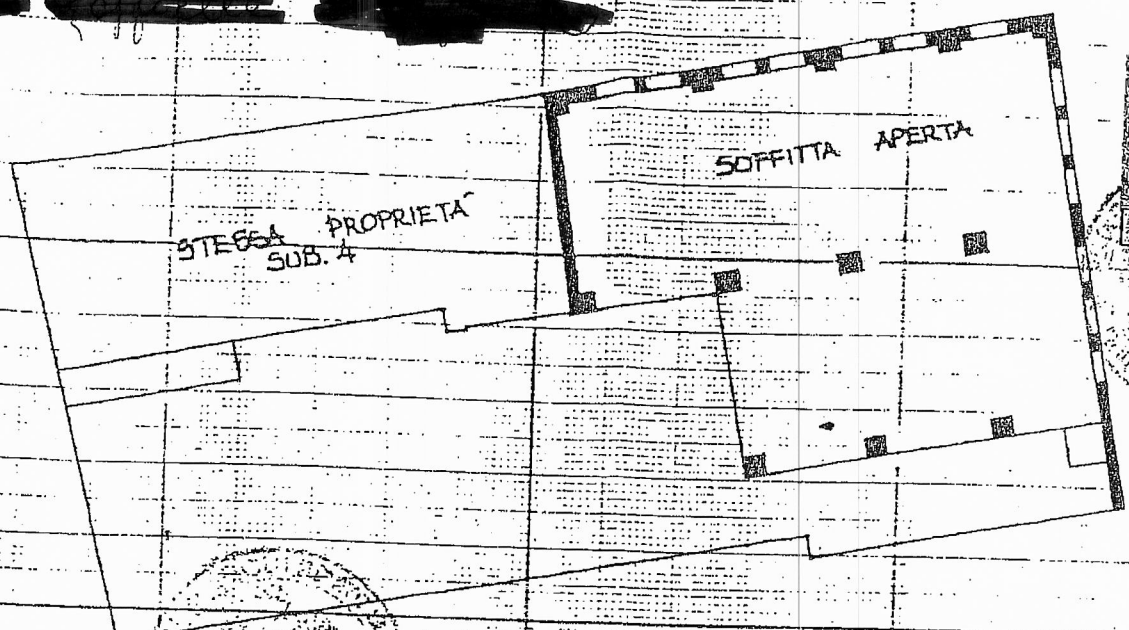

ORIENTAMENTO

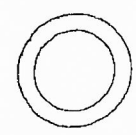

SCALA DI 1:

Dichiarazione di N.C.
 Denuncia di variazione
 Identificativi catastali
 F. 13
 n. 211 sub 5

Compilata dal ARCHITETTO
 (Titolo, cognome e nome)
 [Redacted Name]
 Iscritto all'albo de GLI ARCHITETTI
 della provincia di UDINE n. 808
 data _____ Firma _____

RISERVATO ALL'UFFICIO

**Agenzia del Territorio
CATASTO FABBRICATI
Ufficio Provinciale di
Udine**

Dichiarazione protocolla n. _____ del _____	
Planimetria di u.i.u. in Comune di Palazzolo Dello Stella Via Trocara civ. 18	
Identificativi Catastrali: Sezione: Foglio: 13 Particella: 212 Subalterno:	Compilata da: Bacciato Gianni Iscritto all'albo: Periti Edili Prov. Udine n. 479

1a s. 1 Scala 1:200

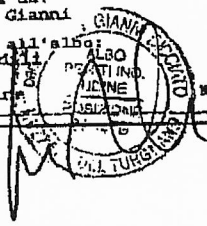

ALLEGATO - B 5
al n. 21561 rep. e n. 12830 racc.

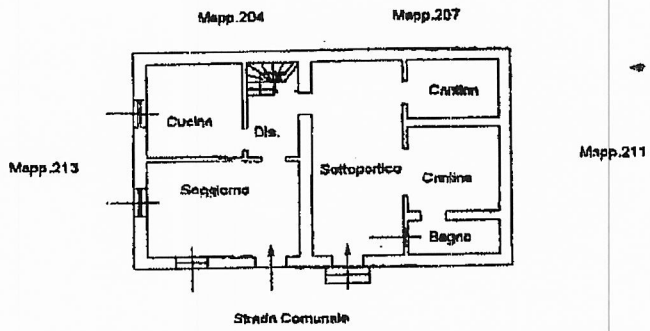

PIANO TERRA h=ml.2,40

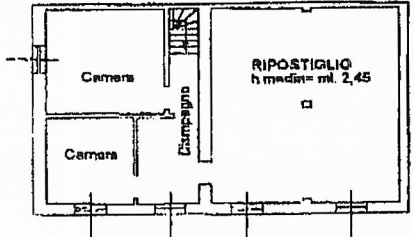

PIANO PRIMO h=ml.2,40

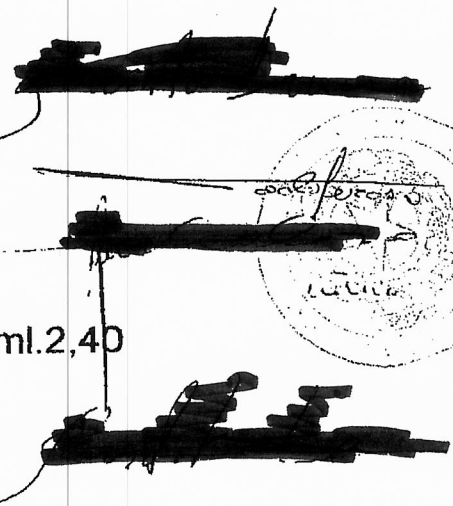

Copia conforme all'originale
composta di facciate 8
S. Michele al T. 25 NOVEMBRE 2008

[Handwritten signature]

