GRUPPO EDICOM

asteannunci.it asteavvisi.it Canale Aste rivistaastegiudiziarie.it

garavirtuale.it DO AUCTION astemobili.it

Via Torre Belfredo, 64
30174 Mestre - Venezia

Tel. 041.5369911
Fax. 041.5351923

P.IVA: 05091140961
www.gruppoedicomspa.it

RELAZIONE DI STIMA

Automezzi presso la Carrozzeria Colleoni snc di Carnevale Luca e c.

Spett.le Dott. Stefano Berlanda

La presente relazione viene redatta da Gruppo Edicom S.p.A., incaricata della redazione della stima dei beni mobili rinvenuti a Bergamo, presso la Carrozzeria Colleoni snc di Carnevale Luca e c.

L'attività estimativa è stata eseguita mediante sopralluogo e rilievo diretto del bene presente, con acquisizione della documentazione disponibile e verifica visiva dello stato d'uso e conservazione.

Via Torre Belfredo, 64
30174 Mestre - Venezia

Tel. 041.5369911
Fax. 041.5351923

P.IVA: 05091140961
www.gruppoedicomspa.it

DESCRIZIONE E STIMA DEI BENI

LOTTO 1: OPEL ASTRA – TG GN824LH

Il bene è custodito all'interno dell'attività a Bergamo.

Automobile OPEL ASTRA

- Anno immatricolazione: 2023
- Targa: GN824LH
- Colore: BIANCO
- Chilometraggio rilevato: km 3.205
- Alimentazione: DIESEL EURO6
- Allestimento: 5 porte – Cambio Automatico
- Cilindrata: 1.500

Nel corso del sopralluogo si è rilevato:

- presenza di n. 2 chiavi di avviamento;
- Carta di circolazione da verificare;
- Auto marciante e batteria OK
- Pneumatici: buono stato;
- Interno: buono stato;
- Esterno: qualche graffio;

Criterio estimativo

La valutazione è stata effettuata tenendo conto:

- delle correnti quotazioni di mercato per veicoli analoghi;
- dello stato generale d'uso e conservazione;
- del chilometraggio rilevato;

Valore di presumibile realizzo € 16.000,00 + IVA

Via Torre Belfredo, 64
30174 Mestre - Venezia

Tel. 041.5369911
Fax. 041.5351923

P.IVA: 05091140961
www.gruppoedicomspa.it

LOTTO 2: FIAT TALENTO – TG FN799ZP

Il bene è custodito all'interno dell'attività a Bergamo.

Furgone FIAT TALENTO

- Anno immatricolazione: 2018
- Targa: FN799ZP
- Colore: GRIGIO
- Chilometraggio rilevato: km 234.250
- Alimentazione: DIESEL EURO6B
- Allestimento: 9 Posti – Cambio Manuale
- Cilindrata: 1.600

Nel corso del sopralluogo si è rilevato:

- presenza di n. 2 chiavi di avviamento;
- Carta di circolazione originale;
- Auto marciante e batteria scarica
- Pneumatici: buono stato;
- Interno: buono stato;
- Esterno: qualche graffio e danno su maniglia portellone destro;

Criterio estimativo

La valutazione è stata effettuata tenendo conto:

- delle correnti quotazioni di mercato per veicoli analoghi;
- dello stato generale d'uso e conservazione;
- del chilometraggio rilevato;

Valore di presumibile realizzo € 8.000,00 + IVA

Via Torre Belfredo, 64
30174 Mestre - Venezia

Tel. 041.5369911
Fax. 041.5351923

P.IVA: 05091140961
www.gruppoedicomspa.it

LOTTO 3: OPEL ZAFIRA TOURER – TG EZ428TR

Il bene è custodito all'interno dell'attività a Bergamo.

Automobile OPEL ZAFIRA TOURER

- Anno immatricolazione: 2015
- Targa: EZ428TR
- Colore: NERO
- Chilometraggio rilevato: km 127.000
- Alimentazione: DIESEL EURO6
- Allestimento: 9 Posti – Cambio Automatico
- Cilindrata: 2.000

Nel corso del sopralluogo si è rilevato:

- presenza di n. 1 chiave di avviamento;
- Carta di circolazione originale;
- Auto marciante e batteria scarica
- Pneumatici: buono stato;
- Interno: buono stato;
- Esterno: qualche graffio;

Criterio estimativo

La valutazione è stata effettuata tenendo conto:

- delle correnti quotazioni di mercato per veicoli analoghi;
- dello stato generale d'uso e conservazione;
- del chilometraggio rilevato;

Valore di presumibile realizzo € 7.000,00 + IVA

Via Torre Belfredo, 64
30174 Mestre - Venezia

Tel. 041.5369911
Fax. 041.5351923

P.IVA: 05091140961
www.gruppoedicomspa.it

LOTTO 4: DACIA SANDERO – TG DZ531BP

Il bene è custodito all'interno dell'attività a Bergamo.

Automobile DACIA SANDERO

- Anno immatricolazione: 2009
- Targa: DZ531BP
- Colore: BIANCO
- Chilometraggio rilevato: km 95.070
- Alimentazione: DIESEL EURO4
- Allestimento: 5 Porte – Cambio Manuale
- Cilindrata: 1.400

Nel corso del sopralluogo si è rilevato:

- presenza di n. 2 chiavi di avviamento;
- Carta di circolazione originale;
- Auto marciante e batteria scarica
- Pneumatici: buono stato;
- Interno: buono stato;
- Esterno: qualche graffio e danni grandine;

Criterio estimativo

La valutazione è stata effettuata tenendo conto:

- delle correnti quotazioni di mercato per veicoli analoghi;
- dello stato generale d'uso e conservazione;
- del chilometraggio rilevato;

Valore di presumibile realizzo € 2.000,00 + IVA

Via Torre Belfredo, 64
30174 Mestre - Venezia

Tel. 041.5369911
Fax. 041.5351923

P.IVA: 05091140961
www.gruppoedicomspa.it

LOTTO 5: AUDI A3 SPORTBACK – TG FS314GN

Il bene è custodito all'interno dell'attività a Bergamo.

Automobile AUDI A3 SPORTBACK

- Anno immatricolazione: 2018
- Targa: FS314GN
- Colore: GRIGIO SCURO
- Chilometraggio rilevato: km 145.180
- Alimentazione: GPL EURO6B
- Allestimento: 5 Porte – Cambio Automatico
- Cilindrata: 1.000

Nel corso del sopralluogo si è rilevato:

- presenza di n. 2 chiavi di avviamento;
- Carta di circolazione originale;
- Auto marciante e batteria OK;
- Pneumatici: buono stato;
- Interno: buono stato;
- Esterno: qualche graffio;

Criterio estimativo

La valutazione è stata effettuata tenendo conto:

- delle correnti quotazioni di mercato per veicoli analoghi;
- dello stato generale d'uso e conservazione;
- del chilometraggio rilevato;

Valore di presumibile realizzo € 9.500,00 + IVA

Via Torre Belfredo, 64
30174 Mestre - Venezia

Tel. 041.5369911
Fax. 041.5351923

P.IVA: 05091140961
www.gruppoedicomspa.it

LOTTO 6: DUNE BUGGY – TG CI 73169

Il bene è custodito all'interno dell'attività a Bergamo.

Dune Buggy Raider Pro 250CC - 2 Posti con cinture di sicurezza - Colore Rosso - Cambio Automatico con retromarcia - TG. CI 73169.

Automobile DUNE BUGGY

- Anno immatricolazione: NON PERVENUTA
- Targa: CI 73169
- Colore: ROSSO
- Chilometraggio rilevato: NON PERVENUTO
- Alimentazione: Benzina
- Allestimento: Cambio Automatico con retromarcia
- Cilindrata: 250

Nel corso del sopralluogo si è rilevato:

- chiavi di non pervenute;
- Carta di circolazione non presente;
- Non è stato possibile avviare motore;
- Pneumatici: buono stato;
- Interno: usurato;
- Esterno: usurato;

Criterio estimativo

La valutazione è stata effettuata tenendo conto:

- delle correnti quotazioni di mercato per veicoli analoghi;
- dello stato generale d'uso e conservazione;

Valore di presumibile realizzo € 2.500,00 + IVA

Via Torre Belfredo, 64
30174 Mestre - Venezia

Tel. 041.5369911
Fax. 041.5351923

P.IVA: 05091140961
www.gruppoedicomspa.it

LOTTO 7: FIAT 500 – TG FB796HV

Il bene è custodito all'interno dell'attività a Bergamo.

Automobile FIAT 500

- Anno immatricolazione: 2015
- Targa: FB796HV
- Colore: GRIGIO
- Chilometraggio rilevato: km 233.803
- Alimentazione: DIESEL EURO5B
- Allestimento: 5 Porte – Cambio Manuale – Tettuccio panoramico
- Cilindrata: 1.300

Nel corso del sopralluogo si è rilevato:

- presenza di n. 2 chiavi di avviamento;
- Carta di circolazione originale;
- Auto marciante e batteria scarica
- Pneumatici: buono stato;
- Interno: usurato;
- Esterno: qualche graffio;

Criterio estimativo

La valutazione è stata effettuata tenendo conto:

- delle correnti quotazioni di mercato per veicoli analoghi;
- dello stato generale d'uso e conservazione;
- del chilometraggio rilevato;

Valore di presumibile realizzo € 3.000,00 + IVA

Via Torre Belfredo, 64
30174 Mestre - Venezia

Tel. 041.5369911
Fax. 041.5351923

P.IVA: 05091140961
www.gruppoedicomspa.it

LOTTO 8: VOLKSWAGEN POLO – TG FP757GJ

Il bene è custodito all'interno dell'attività a Bergamo.

Automobile VOLKSWAGEN POLO

- Anno immatricolazione: 2018
- Targa: FP757GJ
- Colore: GRIGIO
- Chilometraggio rilevato: km 198.403
- Alimentazione: DIESEL EURO6C
- Allestimento: 5 Porte – Cambio Manuale
- Cilindrata: 1.600

Nel corso del sopralluogo si è rilevato:

- presenza di n. 1 chiave di avviamento;
- Carta di circolazione originale;
- Auto marciante e batteria scarica
- Pneumatici: buono stato;
- Interno: buono stato;
- Esterno: qualche graffio e danni grandine in riparazione;

Criterio estimativo

La valutazione è stata effettuata tenendo conto:

- delle correnti quotazioni di mercato per veicoli analoghi;
- dello stato generale d'uso e conservazione;
- del chilometraggio rilevato;

Valore di presumibile realizzo € 4.500,00 + IVA

Via Torre Belfredo, 64
30174 Mestre - Venezia

Tel. 041.5369911
Fax. 041.5351923

P.IVA: 05091140961
www.gruppoedicomspa.it

LOTTO 9: SMART FORFOUR – TG EY076YM

Il bene è custodito all'interno dell'attività a Bergamo.

Automobile SMART FORFOUR

- Anno immatricolazione: 2015
- Targa: EY076YM
- Colore: NERO/GRIGIO
- Chilometraggio rilevato: km 169.263
- Alimentazione: BENZINA EURO6
- Allestimento: 5 Porte – Cambio Manuale
- Cilindrata: 1.000

Nel corso del sopralluogo si è rilevato:

- presenza di n. 2 chiavi di avviamento;
- Carta di circolazione originale;
- Auto marciante e batteria scarica
- Pneumatici: buono stato;
- Interno: buono stato;
- Esterno: qualche graffio;

Criterio estimativo

La valutazione è stata effettuata tenendo conto:

- delle correnti quotazioni di mercato per veicoli analoghi;
- dello stato generale d'uso e conservazione;
- del chilometraggio rilevato;

Valore di presumibile realizzo € 4.000,00 + IVA

Via Torre Belfredo, 64
30174 Mestre - Venezia

Tel. 041.5369911
Fax. 041.5351923

P.IVA: 05091140961
www.gruppoedicomspa.it

LOTTO 10: SMART FORFOUR – TG FR736VS

Il bene è custodito all'interno dell'attività a Bergamo.

Automobile SMART FORFOUR

- Anno immatricolazione: 2018
- Targa: FR736VS
- Colore: NERO
- Chilometraggio rilevato: km 155.582
- Alimentazione: BENZINA EURO6
- Allestimento: 5 Porte – Cambio Manuale
- Cilindrata: 1.000

Nel corso del sopralluogo si è rilevato:

- presenza di n. 2 chiavi di avviamento;
- Carta di circolazione originale;
- Auto marciante e batteria scarica
- Pneumatici: buono stato;
- Interno: buono stato;
- Esterno: qualche graffio;

Criterio estimativo

La valutazione è stata effettuata tenendo conto:

- delle correnti quotazioni di mercato per veicoli analoghi;
- dello stato generale d'uso e conservazione;
- del chilometraggio rilevato;

Valore di presumibile realizzo € 5.500,00 + IVA

Via Torre Belfredo, 64
30174 Mestre - Venezia

Tel. 041.5369911
Fax. 041.5351923

P.IVA: 05091140961
www.gruppoedicomspa.it

LOTTO 11: PEUGEOT 3008 – TG FS406DX

Il bene è custodito all'interno dell'attività a Bergamo.

Automobile PEUGEOT 3008

- Anno immatricolazione: 2018
- Targa: FS406DX
- Colore: GRIGIO
- Chilometraggio rilevato: km 195.062
- Alimentazione: DIESEL EURO6
- Allestimento: 5 Porte – Cambio Automatico
- Cilindrata: 1.500

Nel corso del sopralluogo si è rilevato:

- presenza di n. 2 chiavi di avviamento;
- Carta di circolazione originale;
- Auto marciante e batteria scarica
- Pneumatici: buono stato;
- Interno: buono stato;
- Esterno: qualche graffio;

Criterio estimativo

La valutazione è stata effettuata tenendo conto:

- delle correnti quotazioni di mercato per veicoli analoghi;
- dello stato generale d'uso e conservazione;
- del chilometraggio rilevato;

Valore di presumibile realizzo € 11.000,00 + IVA

Via Torre Belfredo, 64
30174 Mestre - Venezia

Tel. 041.5369911
Fax. 041.5351923

P.IVA: 05091140961
www.gruppoedicomspa.it

1

LOTTO 12: CARROATTREZZI FIAT 79-14 – TG SO 137423

Il bene è custodito all'interno dell'attività a Bergamo.

Carroattrezzi FIAT 79-14

- Anno immatricolazione: 1983
- Targa: SO 137423
- Colore: ARANCIONE
- Chilometraggio rilevato: km 117.955
- Alimentazione: DIESEL
- Allestimento: 2 Porte – Cambio Manuale
- Cilindrata: 5.500

Nel corso del sopralluogo si è rilevato:

- presenza di n. 1 chiavi di avviamento;
- Carta di circolazione originale;
- Batteria scarica, non è stato possibile provare
- Pneumatici: usurati;
- Interno: usurato;
- Esterno: usurato;

Criterio estimativo

La valutazione è stata effettuata tenendo conto:

- delle correnti quotazioni di mercato per veicoli analoghi;
- dello stato generale d'uso e conservazione;
- del chilometraggio rilevato;

Valore di presumibile realizzo € 1.000,00 + IVA

Via Torre Belfredo, 64
30174 Mestre - Venezia

Tel. 041.5369911
Fax. 041.5351923

P.IVA: 05091140961
www.gruppoedicomspa.it

LOTTO 13: SEAT IBIZA – TG CT278JG

Automobile SEAT IBIZA

- Anno immatricolazione: 2005
- Targa: CT278JG
- Colore: NERO
- Chilometraggio rilevato: km 200.150
- Alimentazione: DIESEL EURO3
- Allestimento: 5 Porte – Cambio Manuale
- Cilindrata: 1.400

Nel corso del sopralluogo si è rilevato:

- presenza di n. 2 chiavi di avviamento;
- Carta di circolazione originale;
- Auto marciante e batteria scarica
- Pneumatici: usurati;
- Interno: buono stato;
- Esterno: qualche graffio;

LOTTO 13: VOLKSWAGEN NEW BETTLE – TG CT582MD

Automobile VOLKSWAGEN NEW BEETLE

- Anno immatricolazione: 2005
- Targa: CT582MD
- Colore: NERO
- Chilometraggio rilevato: km 315.108
- Alimentazione: DIESEL EURO3
- Allestimento: 3 Porte – Cambio Manuale
- Cilindrata: 1.900

Nel corso del sopralluogo si è rilevato:

- presenza di n. 2 chiavi di avviamento;
- Carta di circolazione originale;
- Auto marciante e batteria scarica
- Pneumatici: usurati;
- Interno: da sistemare;
- Esterno: qualche graffio;

Via Torre Belfredo, 64
30174 Mestre - Venezia

Tel. 041.5369911
Fax. 041.5351923

P.IVA: 05091140961
www.gruppoedicomspa.it

LOTTO 13: FIAT 500 – TG EJ591CK INCIDENTATA

Automobile FIAT 500

- Anno immatricolazione: 2011
- Targa: EJ591CK
- Colore: GRIGIO
- Chilometraggio rilevato: km 114.140
- Alimentazione: BENZINA EURO5
- Allestimento: 3 Porte – Cambio Manuale
- Cilindrata: 1.200

Nel corso del sopralluogo si è rilevato:

- presenza di n. 1 chiavi di avviamento;
- Carta di circolazione da verificare;
- Auto incidentata non marciante
- Pneumatici: usurati/danneggiati
- Interno: danneggiato;
- Esterno: danneggiato;

LOTTO 13: VOLKSWAGEN NEW BETTLE – TG DD905YB INCIDENTATA

Automobile VOLKSWAGEN NEW BEETLE

- Anno immatricolazione: 2006
- Targa: DD905YB
- Colore: NERO
- Chilometraggio rilevato: km 259.712
- Alimentazione: DIESEL EURO3
- Allestimento: 3 Porte – Cambio Manuale
- Cilindrata: 1.900

Nel corso del sopralluogo si è rilevato:

- presenza di n. 1 chiavi di avviamento;
- Carta di circolazione da verificare;
- Auto incidentata non marciante
- Pneumatici: usurati/danneggiati;
- Interno: da sistemare;
- Esterno: danneggiato;

Via Torre Belfredo, 64
30174 Mestre - Venezia

Tel. 041.5369911
Fax. 041.5351923

P.IVA: 05091140961
www.gruppoedicomspa.it

LOTTO 13: SMART FORFOUR – TG FN635VX

Automobile SMART FORFOUR

- Anno immatricolazione: 2018
- Targa: FN635VX
- Colore: NERO
- Chilometraggio rilevato: km 200.150
- Alimentazione: DIESEL EURO3
- Allestimento: 5 Porte – Cambio Manuale
- Cilindrata: 1.400

Nel corso del sopralluogo si è rilevato:

- presenza di n. 2 chiavi di avviamento;
- Carta di circolazione originale;
- Auto non marciante
- Pneumatici: usurati;
- Interno: danneggiata;
- Esterno: danneggiata;

LOTTO 13: FORD PUMA– TG GJ477ET

Automobile FORD PUMA

- Anno immatricolazione: 2006
- Targa: GJ477ET
- Colore: NERO
- Chilometraggio rilevato: km 315.108
- Alimentazione: DIESEL EURO3
- Allestimento: 3 Porte – Cambio Manuale
- Cilindrata: 1.900

Nel corso del sopralluogo si è rilevato:

- presenza di n. 2 chiavi di avviamento;
- Carta di circolazione originale;
- Auto marciante e batteria scarica
- Pneumatici: usurati;
- Interno: da sistemare;
- Esterno: incidentata;

Via Torre Belfredo, 64
30174 Mestre - Venezia

Tel. 041.5369911
Fax. 041.5351923

P.IVA: 05091140961
www.gruppoedicomspa.it

LOTTO 13: FORD TOURNEO – TG DE946RV

Furgone FORD TOURNEO

- Anno immatricolazione: 2006
- Targa: DE946RV
- Colore: NERO
- Chilometraggio rilevato: km 200.150
- Alimentazione: DIESEL EURO3
- Allestimento: 5 Porte – Cambio Manuale
- Cilindrata: 1.400

Nel corso del sopralluogo si è rilevato:

- presenza di n. 2 chiavi di avviamento;
- Carta di circolazione originale;
- Auto marciante e batteria scarica
- Pneumatici: usurati;
- Interno: buono stato;
- Esterno: danneggiata;

Valore di presumibile realizzo intero lotto

€ 6.000,00 + IVA

Via Torre Belfredo, 64
30174 Mestre - Venezia

Tel. 041.5369911
Fax. 041.5351923

P.IVA: 05091140961
www.gruppoedicomspa.it

LOTTO 14: MERCEDES 190– TG PV 738622

Automobile MERCEDES 190

- Anno immatricolazione: 1998
- Targa: PV 738622
- Colore: NERO
- Chilometraggio rilevato: km 315.108
- Alimentazione: DIESEL EURO3
- Allestimento: 3 Porte – Cambio Manuale
- Cilindrata: 1.900

Nel corso del sopralluogo si è rilevato:

- presenza di n. 2 chiavi di avviamento;
- Carta di circolazione originale;
- Auto marciante e batteria scarica
- Pneumatici: usurati;
- Interno: da sistemare;
- Esterno: qualche graffio;

Valore di presumibile realizzo € 1.500,00 + IVA

LOTTO 15: PEUGEOT RANCH – TG DD475HY

NO FOTO

Furgone PEUGEOT RANCH

- Anno immatricolazione: 2007
- Targa: DD475HY
- Colore:
- Chilometraggio rilevato: KM. 206.400 al 7/04/2022 ULTIMA REVISIONE.
- Alimentazione: DIESEL EURO4
- Allestimento: 3 Porte – Cambio Manuale
- Cilindrata: 1.600

Nel corso del sopralluogo si è rilevato:

- AUTO NON PRESENTE;

Valore di presumibile realizzo € 2.500,00 + IVA

Via Torre Belfredo, 64
30174 Mestre - Venezia

Tel. 041.5369911
Fax. 041.5351923

P.IVA: 05091140961
www.gruppoedicomspa.it

LOTTO 16: TOYOTA YARIS – TG FR530SH

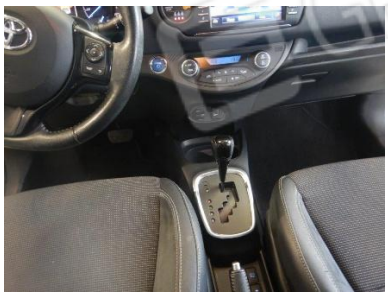

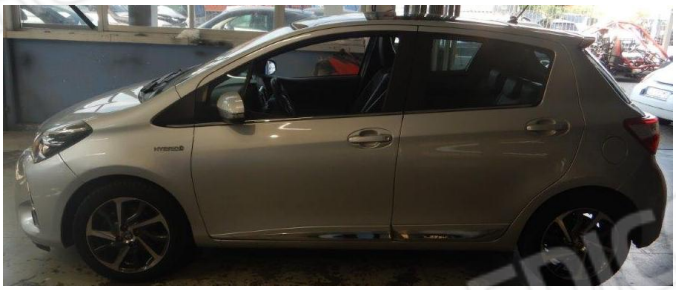

Automobile TOYOTA YARIS

- Anno immatricolazione: 2018
- Targa: FR530SH
- Colore: GRIGIO
- Chilometraggio rilevato: KM. 82.659 al 20/12/2024 ULTIMA REVISIONE.
- Alimentazione: BENZINA IBRIDA EURO6B
- Allestimento: 5 Porte – Cambio Automatico
- Cilindrata: 1.500

Nel corso del sopralluogo si è rilevato:

- AUTO NON PRESENTE

Valore di presumibile realizzo € 6.000,00 + IVA

LOTTO 17: FIAT TALENTO INCIDENTATO – TG FJ088RC

NO FOTO

Furgone FIAT TALENTO

- Anno immatricolazione: 2007
- Targa: FJ088RC
- Colore:
- Chilometraggio rilevato: KM. 62.929 al 21/04/2023 ULTIMA REVISIONE.
- Alimentazione: DIESEL EURO4
- Allestimento: 3 Porte – Cambio Manuale
- Cilindrata: 1.600

Nel corso del sopralluogo si è rilevato:

- AUTO NON PRESENTE;

Valore di presumibile realizzo € 5.000,00 + IVA

GRUPPO EDICOM SPA