

MINISTERO DELLE FINANZE
DIREZIONE GENERALE DEL CATASTO E DEI SERVIZI TECNICI ERARIALI
NUOVO CATASTO EDILIZIO URBANO

Mod. A (Nuovo Catasto Edilizio Urbano)

Lirc
200

Planimetria dell'immobile situato nel Comune di DOCI

Ditta COMUNE DI DOCI

Allegata alla dichiarazione presentata all'Ufficio Tecnico Fratriale di BAEI

in P.zza: 1/A - 3

PAR. 6003 F.C. 42 P.TC. 907 s.o. 20

PRIMO PIANO INTERRATO
CANTINA

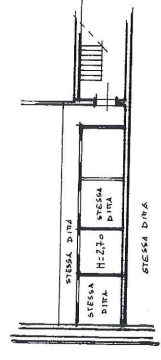

ORIENTAMENTO



SCALA DI 1:200

SPAZIO RISERVATO PER LE ANNOTAZIONI D'UFFICIO

DATA
PROT. N°



Handwritten signature and notes

Completata dal Ingegnere
Luigi

Inserito all'Albo de Ingegneri
della Provincia di Bari

DATA Febbraio '85
FIRMA Luigi

